



ganz schön was los im

Familienzentrum
VerBUNDENheit



Ansprechpartner

Dipl. Sozialpädagoge
Werner Hoffmann
Tel. 04953-2939711
werner.hoffmann@gemeinde-bunde.de

Dipl. Sozialpädagogin
Alina Egger

Tel. 04953-2939713
alina.egger@gemeinde-bunde.de

Dipl. Sozialpädagogin
Anne Miksiunas

Tel. 04953-2939712
anne.miksiunas@gemeinde-bunde.de

Das Team vom Familienzentrum „verBUNDenheit“

Öffnungszeiten der Zentrale:

Montag bis Freitag 9.00 - 17.00 Uhr

Telefon: 04953 - 2939700

E-Mail: Familienzentrum@gemeinde-bunde.de

Web: www.familienzentrum-bunde.de

Moin

Die neue Infobroschüre des Familienzentrums verBUNDenheit liegt in Euren Händen. Am 11.07.2021 wurde unser Familienzentrum am Kellingwold 10 in Bunde offiziell eröffnet. Wir sind nach wie vor begeistert, wieviel Zulauf und Unterstützung wir seither erfahren haben.

Als Einrichtung der Gemeinde Bunde haben wir die Aufgabe, gesellschaftliche Herausforderungen wie z. B. die Beratung, Betreuung, Bildung und nicht zuletzt die Begegnung für alle zu ermöglichen.

Das Familienzentrum bietet dafür einen schönen Rahmen. In zentraler Lage, in unmittelbarer Nähe zur Grundschule, Oberschule, Kita, Sportzentrum und Dorfgemeinschaftsanlage dient das Familienzentrum als Ort der Begegnung für alle Altersgruppen. Aber auch als Anlaufstelle für Ratsuchende steht unser Zentrum allen offen.

Wir möchten Sie aufrufen, sich an der Gestaltung der Angebote im Familienzentrum als Gastgeber oder Gastgeberin zu beteiligen. Bringen Sie sich mit ihren Talenten und Fähigkeiten ein und machen so das Familienzentrum zu einem noch bunteren und vielfältigeren Ort. Aber auch als Besucher sind Sie zu einer Tasse Kaffee jederzeit herzlich willkommen.

Diese Broschüre soll einen Überblick über die Möglichkeiten geben und bereits bestehende feste Angebote vorstellen.

Bei Fragen und/oder Anregungen können Sie sich jederzeit an uns wenden.

Wir freuen uns auf Euch

im Familienzentrum verBUNDenheit



Alleinerziehend ... na und?!



jeden 3. Montag im Monat



10.00 Uhr – 11.30 Uhr



Familienzentrum – Café



0176-55858147

Alleinerziehende haben die Möglichkeit, sich zu treffen, sich auszutauschen und zu vernetzen. Bei Bedarf und auf Wunsch soll zu speziellen Themen auch hin und wieder ein Referent bzw. Referentin eingeladen werden.



Der Treff wird begleitet von Kerstin de Leve.

Die Teilnahme ist kostenlos!



Altersempfehlung:
18+

Treffpunkt für Alltagsheld*innen
Kerstin de Leve
Tel.: 0176-55858147 o. 04953-2939700
E-Mail: familienzentrum@gemeinde-bunde.de
Web: www.familienzentrum-bunde.de

3000 Schritte für die Gesundheit



wöchentlich am Donnerstag



10.00 Uhr – 11.30 Uhr



Treffpunkt am Rathaus Bunde



04953-577



Mit dem Projekt „3000 Schritte für die Gesundheit“ wurde ein niedrigschwelliges Angebot zur Erhaltung und Förderung der Mobilität und der geistigen Leistungsfähigkeit bis ins hohe Alter geschaffen.

Du bist herzlich willkommen. Wir wollen uns treffen, uns bewegen und ein wenig Abwechslung in den Alltag bringen.

Nach dem Spaziergang (Start 10.00 Uhr beim Rathaus) kehren wir zum gemütlichen Beisammensein ins Familienzentrum ein.



Altersempfehlung:
50+

3000 Schritte für die Gesundheit
Birgitt Heijnal-Modder (TV Bunde)
Tel.: 04953-577 oder 04953-1414
E-Mail: birgitt.modder@hotmail.de
Web: www.tv-bunde.de



Eltern-Kind-Kurse BRK

Bewegung & Spiel für Babys



wöchentlich am Dienstag



8.45 Uhr - 12.15 Uhr



Familienzentrum - Wohnzimmer



0176-87765041

Eltern-Kind Kursleiterin Rebekka Reemtsema bietet im Familienzentrum wöchentliche Eltern-Kind-Kurse für verschiedene Altersgruppen an.

„Bewegung und Spiel für Babys“ ab 6 Wochen,

„Mit allen Sinnen kreativ sein“ für Kinder von 1-3 Jahren.

Das Kursangebot geht über zehn Termine á 90 Minuten und ist kostenpflichtig.



Eltern-Kind-Kurse

Rebekka Reemtsema

Tel.: 0176-87765041

E-Mail: rebekka.reemtsema@web.de

Web: www.familienzentrum-bunde.de



Altersempfehlung:
0 - 3

Elterncafé

klönen - treffen - austauschen



jeden 2. und 4. Freitag im Monat



10.30 Uhr - 12.30 Uhr



Familienzentrum - Café



0177-2070752



Familienhebamme Kerstin Santjer und Elke Fresemann laden 14-tägig zum offenen Elterncafé ins Familienzentrum ein.

Treffen mit anderen Eltern, klönen, austauschen und natürlich Themen rund ums Elternsein besprechen.

Alle Eltern sind herzlich eingeladen.



Elterncafé

Kerstin Santjer (LeeWerk Wisa)

Tel.: 0177-2070752

E-Mail: kerstin.santjer@leewerk-wisa.de

Web: www.leewerkwisa.de



Altersempfehlung:
18+



Familiencafé am Sonntag



jeden 2. und 4. Sonntag im Monat



14.30 Uhr – 17.00 Uhr



Familienzentrum – Café



04953-2939700



Unsere Gastgeberinnen öffnen für Euch das Café am Sonntag.

Selbstgebackenes und unser berühmter Kaffee erwarten Euch ebenso wie eine gemütliche Atmosphäre.

Eine tolle Möglichkeit zum Spielen, Klönen und/oder einfach Zeit mit der Familie und Freunden verbringen.

Es sind alle herzlich eingeladen.

Sommerpause Juni, Juli und August.

Familiencafé am Sonntag

Familienzentrum Bunde

Tel.: 04953-2939700

E-Mail: familienzentrum@gemeinde-bunde.de

Web: www.familienzentrum-bunde.de



Altersempfehlung:

0 – 99

Rheiderland Ferienprogramm



Oster-, Sommer-, Herbstferien



verschiedene Zeiten



verschiedene Orte im Rheiderland



04953-2939700



Das gemeinsame Ferienprogramm der drei Rheiderlandkommunen bietet in den Oster-, Sommer- und Herbstferien in Kooperation mit Vereinen, Verbänden und Privatpersonen ein abwechslungsreiches Programm für alle Kinder und Jugendlichen.

Auf dem gemeinsamen Internetportal:



EIN ANGEBOT DER 3 KOMMUNEN

Jemgum
Ostfriesland an Ems und Dollart

bunde
im Herzen ostfriesischer Natur

STADT
Weener (Ems)
DIE SICHERS STADT IM RHEIDERLAND
Staatlich anerkannter Erholungsort

Rheiderland Ferienprogramm

Anne Miksiunas

Tel.: 04953-2939712

E-Mail: anne.miksiunas@gemeinde-bunde.de

Web: www.familienzentrum-bunde.de



Altersempfehlung:

6 – 18 Jahre

bei Tagesfahrten kann das Alter variieren



Frühstücksbuffet für alle



jeden 2. Dienstag im Monat



10.00 Uhr – 12.00 Uhr



Familienzentrum – Café



04953-2939700

Gemeinsames Frühstücksbuffet im Familienzentrum: An jedem 2. Dienstag im Monat bieten wir ein offenes Frühstücksbuffet für alle Bürger und Bürgerinnen an.

Eine verbindliche Anmeldung ist erforderlich.

Das Angebot ist kostenpflichtig.



Bunder Futterkorb für Haustierbedarf



jeden 3. Samstag im Monat



11.00 Uhr – 13.00 Uhr



Familienzentrum – Café



0172-4546386

An jedem 3. Samstag im Monat werden beim Bunder Futterkorb Futterspenden an HaustierbesitzerInnen ausgegeben, die Schwierigkeiten haben, die Versorgung ihrer Tiere zu gewährleisten.

Das Team um Silvia Engels arbeitet ehrenamtlich und ist für Unterstützung in jeglicher Form dankbar.



Altersempfehlung:
18+

Frühstücksbuffet

Elke Fresemann

Tel.: 04953-2939700

E-Mail: familienzentrum@gemeinde-bunde.de

Web: www.familienzentrum-bunde.de

Bunder Futterkorb

Silvia Engels

Tel.: 0172-4546386

E-Mail: futterkorb2022@gmail.com

Web: www.familienzentrum-bunde.de



Altersempfehlung:
ohne



Kallimero Bunder Klamottenkiste



Dienstag und Donnerstag



9.00 Uhr – 12.00 Uhr (Die.)
14.30 Uhr – 17.30 Uhr (Do.)



Familienzentrum Bunde – DG



04953-8989



Die Klamottenkiste KALLIMERO wird seit 2011 ehrenamtlich betrieben. Zunächst in den Räumen der ehemaligen Gemeindebücherei und später in angemieteten Räumen am Kirching, zog das Team als fester Bestandteil des Familienzentrums mit in das neue Gebäude. Das KALLIMERO nimmt Kleider- und Spielzeugspenden entgegen, bereitet bei Bedarf auf und verkauft diese dann für „kleines Geld“ an alle Interessierten.

Die daraus resultierenden Einnahmen werden zum Ende des Jahres in Form von Sachspenden an Einrichtungen innerhalb der Gemeinde Bunde ausgeschüttet.

KALLIMERO

Jutta Hilfers

Tel.: 04953-8989 oder 04953-2939700

E-Mail: fam.hilfers@gmail.com

Web: www.familienzentrum-bunde.de



Altersempfehlung:
0 – 99

Konzerte im Familienzentrum



letzter Freitag im Monat (Okt.-März)



19.30 Uhr – 22.00 Uhr



Familienzentrum – Café



04953-2939711



Live-Musik im Familienzentrum. Am letzten Freitag im Monat, von Oktober bis März, laden wir regionale Musiker und Musikerinnen ein, die Bühne im Café des Familienzentrums mit Leben zu füllen.

Konzerte in „Clubatmosphäre“ von Rock, Pop, Blues bis Jazz und Swing.



Altersempfehlung:
16+

Konzerte

Werner Hoffmann

Tel.: 04953-2939711

E-Mail: werner.hoffmann@gemeinde-bunde.de

Web: www.familienzentrum-bunde.de

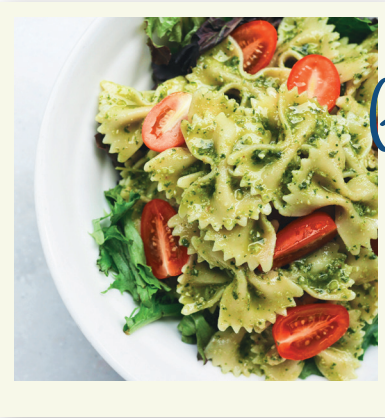

Mittagstisch

Gemeinsam isst man weniger allein



erster Freitag im Monat



12.30 Uhr – 14.00 Uhr



Familienzentrum – Café



04953-2939700

An jedem 1. Freitag im Monat wird im Familienzentrum ein gemeinsamer Mittagstisch angeboten. Die Gastgeberinnen bieten ein monatlich wechselndes Menü, zu dem sich bis zu 40 Personen vorab anmelden können. Frei nach dem Motto „Gemeinsam isst man weniger allein“, steht neben dem gemeinsamen Essen auch die Geselligkeit im Vordergrund.

Die Teilnahme ist kostenpflichtig.



Mittagstisch

Familienzentrum

Tel.: 04953-2939700

E-Mail: familienzentrum@gemeinde-bunde.de

Web: www.familienzentrum-bunde.de



ohne Altersempfehlung

Open Stage

Offener Musikertreff



Donnerstag



19.00 Uhr – 22.00 Uhr



Familienzentrum – Wohnzimmer



0162-9005803



Wöchentlich am Donnerstag bietet Harm Pastoor einen offenen Treff für alle Musiker und Musikerinnen aus dem Rheiderland an. Im Wohnzimmer des Familienzentrums wird zumeist einfach gemamt“.

Eine Reihe an Instrumenten steht zur Verfügung. Eigene Instrumente dürfen natürlich auch mitgebracht werden.

Eine Anmeldung ist nicht zwingend erforderlich, wird aber erbeten.

Das Angebot ist kostenlos.



Open Stage Musikertreff

Harm Pastoor

Tel.: 0162-9005803

E-Mail: harm.pastoor@t-online.de

Web: www.familienzentrum-bunde.de



Altersempfehlung:

16+



Nähcafé

offener Handarbeitstreff



14-tägig Dienstag



19.30 Uhr – 21.30 Uhr



Familienzentrum – Café



0179-3406213



Im offenen Nähcafé für alle Nähbegeisterten (...und alle, die es einmal werden wollen) wollen wir gemeinsam nähen, uns über unser Hobby austauschen, neue Schnittmuster ausprobieren und uns bei Fragen oder Probleme gegenseitig zur Seite stehen. Dabei ist es ganz egal, ob die Kleidung für dich oder deine Kinder nähst oder lieber Deko, Patchwork oder Taschen erstellst.

Wir treffen uns 14-tägig im Familienzentrum Bunde. Der Cafébereich ist geöffnet, gerne kann auch gehäkelt, gestrickt, gespielt oder einfach nur geklönt werden.

Nähcafé

Birgitt Boekhoff

Tel.: 0179-3406213

E-Mail: birgitt.boekhoff@gmx.de

Web: www.familienzentrum-bunde.de



Altersempfehlung:
16+

Offene Arme

Gesprächskreis & Café



14-tägig - Montag & Freitag



17.00 Uhr – 19.00 Uhr



Familienzentrum



04953-80915



Der Gesprächskreis war ursprünglich für Geflüchtete ins Leben gerufen worden. Mittlerweile steht die Runde allen Interessierten offen. Die Integrationsbeauftragte der Gemeinde Bunde, Birgit Zeunert, lädt zum Gesprächskreis jeden dritten Freitag im Monat ein. Zudem begleitet sie das Offene Arme-Café am Montag.

Neben dem Austausch soll dadurch auch die Integration gefördert werden.



Offene Arme Café

Birgit Zeunert

Tel.: 04953-80915

E-Mail: birgit.zeunert@gemeinde-bunde.de

Web: www.gemeinde-bunde.de



ohne Altersempfehlung



Begegnungscafé

offenes Café im Familienzentrum



Montag bis Freitag



10.00 Uhr – 17.00 Uhr



Familienzentrum – Café



04953-2939700

Der Cafébereich im Familienzentrum ist das Herzstück des Hauses. Von Montag bis Freitag ist das Café bereits um 10.00 Uhr geöffnet. Durch unsere Gastgeber*innen wird das Café ab 14.30 Uhr betreut. Hier kann man Klönen, Spielen oder einen Kaffee trinken.

Alle sind herzlich willkommen.



Begegnungscafé

Familienzentrum

Tel.: 04953-2939700

E-Mail: familienzentrum@gemeinde-bunde.de

Web: www.familienzentrum-bunde.de



Altersempfehlung:
0 – 99

Party

Feste feiern,
wie sie fallen



verschiedene Tage



verschiedene Zeiten



Familienzentrum – Café



04953-2939700

Feste feiern, wie sie fallen. Frei nach dem Motto gibt es natürlich auch im Familienzentrum viele Gründe zu feiern. Ob nun das Kinderfest, eine Kinder- und Jugenddisco oder eine Ü60 Party für ältere Semester. Selbstverständlich dürfen auch Karneval und Halloween nicht fehlen.

Die Veranstaltungen sind in der Regel kostenpflichtig und bedürfen einer Anmeldung.

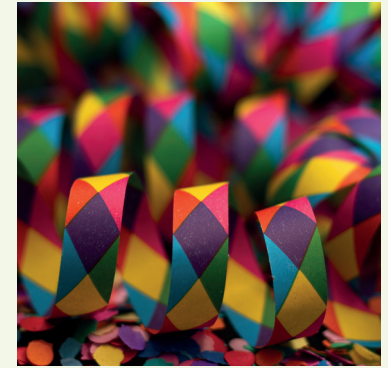

PARTY - Feste im Familienzentrum

Familienzentrum

Tel.: 04953-2939700

E-Mail: familienzentrum@gemeinde-bunde.de

Web: www.familienzentrum-bunde.de



Altersempfehlung:
je nach Angebot



Offenes Wohnzimmer

-  Montag bis Freitag
-  14.30 Uhr – 17.00 Uhr
-  Familienzentrum – Wohnzimmer
-  04953-2939700



Das Wohnzimmer im Dachgeschoss des Familienzentrums bietet täglich ab 14.30 Uhr die Möglichkeit, gemeinsam Zeit zu verbringen. Kicker, Billard, Dart sowie drei PC Arbeitsplätze und natürlich die Spielekonsole und eine große Musikanlage bieten viele Möglichkeiten. In geräumiger und gemütlicher Atmosphäre steht das Miteinander im Vordergrund.

Stammtisch Streuner Katzen Rheiderland

-  erster Freitag im Monat
-  19.00 Uhr – 21.30 Uhr
-  Familienzentrum – Café
-  0176-64039748



Unser offener Stammtisch informiert zum einen über die Streuner Katzenproblematik und über die Tätigkeiten des Vereins. In entspannter Runde bleibt aber auch genügend Zeit für Gespräche oder Fragen über die eigenen Fellnasen.

Interessierte Menschen und neue UnterstützerInnen sind jederzeit herzlich willkommen!



Offenes Wohnzimmer
 Familienzentrum
 Tel.: 04953-2939700
 E-Mail: familienzentrum@gemeinde-bunde.de
 Web: www.familienzentrum-bunde.de

 Altersempfehlung:
 6+

Streuner Katzen Rheiderland e. V.
 Carola Dams-Ostendorp
 Tel.: 0176-64039748
 E-Mail: carola.dams@gmx.de
 Web: www.streuner Katzen-rheiderland.de

 Altersempfehlung:
 12+

Tanzen *im sitzen*



Mittwoch



10.00 Uhr – 11.30 Uhr



Familienzentrum – Wohnzimmer



04953-9233539



Insa Ray bietet einmal in der Woche im Familienzentrum Tänze im sitzen an. Tanzen im sitzen macht Spaß, fördert bei Jung und Alt die Koordination und Reaktion, verbessert insgesamt die körperliche Leistungsfähigkeit und Ausdauer, trainiert das Gedächtnis, ist kommunikativ und unterstützt das Kennenlernen innerhalb der Gruppe, steigert durch Bewegung mit Musik ohne Leistungsdruck das allgemeine Wohlbefinden und begünstigt die Erhaltung der Alltagskompetenz.

Die Teilnahme ist kostenlos.



Tanzen im Sitzen

Insa Ray

Tel.: 04953-9233539

E-Mail: insa@therayfamily.de

Web: www.familienzentrum-bunde.de



Altersempfehlung:
60+

#T.o.B.e. - Selbsthilfegruppe Toxische Beziehungen überwinden



14-tägig Mittwoch



19.30 Uhr – 21.00 Uhr



Familienzentrum – Wohnzimmer



0173-4023861



Toxische Beziehungen überwinden. Die Selbsthilfegruppe unter der Leitung von Mary-Ann Müller-Pirzkall trifft sich 14-tägig mittwochs im Wohnzimmer des Familienzentrums Bunde.

Die Gruppe steht allen Interessierten offen.

Infos und Anmeldung bitte direkt an die Gruppenleiterin.

EIN ANGEBOT VON



#T.o.B.e
TOXISCHE BEZIEHUNGEN
ÜBERWINDEN E.V.



Altersempfehlung:
18+

#T.o.B.e. Selbsthilfegruppe

Mary-Ann Müller-Pirzkall

Tel.: 0173-4023861

E-Mail: mary-annmueller@web.de

Web: www.familienzentrum-bunde.de



NEU Bunder-Treff im Familienzentrum



jeden 2. Freitag im Monat



19.00 Uhr – 21.00 Uhr



Familienzentrum



04953-2939700



Der „Neu Bunder-Treff“ wendet sich an alle neuen Bürgerinnen und Bürger, die in der neuen Heimat Anschluss suchen. Im Vordergrund stehen zwanglose Treffen, Klönen und vor allem die Möglichkeit, etwas mehr über Angebote und Veranstaltungen in der Gemeinde zu erfahren.

Sitzungen & Versammlungen Vereine, Verbände, Gruppen und Parteien



verschiedene Tage



verschiedene Zeiten



Familienzentrum



04953-2939700

Vereine, Verbände, Gruppen und Parteien aus der Gemeinde Bunde treffen sich zu unterschiedlichen Sitzungen und Versammlungen in dem Räumlichkeiten des Familienzentrums. Raumbuchungen sind telefonisch und über die APP möglich.



NEU Bunder-Treff

Karin May

Tel.: 04953-2939700

E-Mail: familienzentrum@gemeinde-bunde.de

Web: www.familienzentrum-bunde.de



Altersempfehlung:
18+

Sitzungen und Versammlungen

Familienzentrum

Tel.: 04953-2939700

E-Mail: familienzentrum@gemeinde-bunde.de

Web: www.familienzentrum-bunde.de



ohne Altersempfehlung



Stricktreff

Socken stricken leicht gemacht



Donnerstag 14-tägig



17.00 Uhr – 19.00 Uhr



Familienzentrum



04953-7082030

Socken stricken leicht gemacht! Unter der Anleitung von Karin Schmidt treffen sich Strickbegeisterte 14-tägig im Familienzentrum, um sich Anregungen und Tipps rund um das Thema Stricken zu holen.

Natürlich steht der Treff auch Anfänger*innen offen, um die ersten Versuche mit den Stricknadeln zu unternehmen.

Die Teilnahme ist kostenlos.

Selbsthilfegruppe

Angehörige psychisch Erkrankter



Dienstag 14-tägig



19.00 Uhr – 22.00 Uhr



Familienzentrum – Wohnzimmer



04953-948508

Selbsthilfegruppe für Angehörige psychisch Erkrankter. Betroffene fühlen sich oft allein und überfordert mit der familiären Situation. In der Gesprächsgruppe wird neben dem Erfahrungsaustausch auch über Krankheitsbilder und Perspektiven gesprochen.

Die Teilnahme ist kostenlos.



Stricktreff

Karin Schmidt

Tel.: 04953-7082030

E-Mail: karin-olfen@gmx.de

Web: www.familienzentrum-bunde.de



Altersempfehlung:
16+

Selbsthilfegruppe psych. Erkrankter

Irmgard Lüken

Tel.: 0491-9261842

E-Mail: familienzentrum@gemeinde-bunde

Web: www.familienzentrum-bunde.de



Altersempfehlung:
16+

Hoffnung für alle!



Gemeinsam singen, beten und in der Bibel lesen!

mit *Gustav Lange*

www.familienzentrum-bunde.de



Hoffnung für alle

Gemeinsam singen und beten



Mittwoch 14-tägig



16.00 Uhr – 17.30 Uhr



Familienzentrum OG 4



04959-9396015

Hoffnung für alle. Unter diesem Motto bietet Gustav Lange im Familienzentrum 14-tägig einen offenen überkonfessionellen Treff an, um gemeinsam zu singen, zu beten und in der Bibel zu lesen.

Gemeinsam über Probleme zu sprechen und sich auszutauschen sowie Hoffnung in Gottes Wort zu finden, ist der Antrieb für diesen Treff.



Wandergruppe

des TV Bunde



Dienstag



10.00 Uhr – 12.00 Uhr



Familienzentrum



04953-9231929



Neue Wandergruppe des TV Bunde. Als „Ableger“ der 3.000 Schritte treffen sich wöchentlich Wanderfreudige, um zwischen 3 und 5 km gemeinsam zu wandern. Anschließend sitzt die Gruppe im Café des Familienzentrums zusammen. Mitwandern darf grundsätzlich jeder. Es gibt keine Altersbeschränkung.



Hoffnung für alle

Gustav Lange

Tel.: 04959-9396015

E-Mail: gustav.lange@ewe.net

Web: familienzentrum-bunde.de



Altersempfehlung:
0 – 99

Wandergruppe

Hans-Peter Rimbach und Dieter Sandrock

Tel.: 04953-9231929 oder 990203

E-Mail: hape-rimbach@t-online.de

Web: www.TV-bunde.de



ohne Altersempfehlung



Eltern- und Erziehungsberatung *Jugendbüro Bunde*



Montag - Freitag



nach Vereinbarung



Familienzentrum



04953-2939711

Ergänzende unabhängige Teilhabeberatung *EUTB*



jeden dritten Montag im Monat



10.00 Uhr - 12.00 Uhr



Familienzentrum OG1



0491-98796929



EIN ANGEBOT DES



Jugendbüro Bunde
Kinder-
Jugend- und
Familien-
förderung

Das Jugendbüro Bunde bietet Eltern, Kindern und Jugendlichen Beratung in vielen Fällen an.

Ob nun Erziehungsfragen, Konfliktbewältigung oder auch Krisengespräche. Bei all unseren Gesprächen unterliegen wir selbstverständlich der Schweigepflicht. Die Beratung kann von „einfachen“ Informationsgesprächen bis zur komplexen Problemanalyse reichen.

Ansonsten bieten wir Beratung und Hilfen für Kinder, Jugendliche, Eltern und auch Lehrer im Jugendbüro an.

EUTB – Körperliche, geistige und psychische Beeinträchtigungen, Sehbehinderung und Blindheit, Angehörigenberatung, Beratung zur Assistenz, Hilfsmitteln, Mobilität, Wohnformen, Betreuung, Pflege, (Neu-) Orientierung bei Lebensfragen.

EIN ANGEBOT DES

SOVD

////// **Jugendbüro Bunde - Eltern- und Erziehungsberatung** //

Werner Hoffmann

Tel.: 04953-2939711

E-Mail: werner.hoffmann@gemeinde-bunde.de

Web: www.familienzentrum-bunde.de



Altersempfehlung:
0 - 99

////// **Ergänzende unabhängige Teilhabeberatung** //

Carmen Aretz

Tel.: 0491-98796929

E-Mail: EUTB.Leer@sovd-nds.de

Web: www.teilhabeberatung.de/beratung/eutb-leer



Altersempfehlung:
18+



Familienstützpunkt im Landkreis Leer



montags, dienstags und donnerstags



9.00 Uhr – 12.00 Uhr



Familienzentrum Bunde



04953-2939713

Flüchtlingssozialberatung vom Deutschen roten Kreuz



dienstags und donnerstags



9.30 Uhr – 14.00 Uhr (dienstags)
13.30 Uhr – 16.00 Uhr (donnerstags)



Familienzentrum Bunde OG 1



0172-7889454



EIN ANGEBOT VOM

Landkreis  Leer

Damit Ratsuchende die passenden Unterstützungsangebote finden, wurden zusammen mit den Kommunen an elf Standorten im Kreisgebiet „Familienstützpunkte“ eingerichtet.

Die Mitarbeiter*innen in den Familienstützpunkten hagen einen Überblick, was es an Angeboten vor Ort in den Gemeinden gibt, z. B. Betreuungs- und Beratungsangebote, Dienstleistungen, kulturelle Angebote, Initiativen und vieles mehr. Die Anlaufstellen haben Lotsenfunktion und helfen dabei, die richtigen Angebote zu finden. Ratsuchende können persönlich oder telefonisch Angebote erfragen. Im Familienzentrum Bunde steht Sozialpädagogin Alina Egger als Ansprechpartnerin zur Verfügung.

Die Flüchtlingssozialberatung vom DRK Kreisverband Leer entwickelt mit den Geflüchteten und Migrantinnen Perspektiven zur Integration in ihre neue ostfriesische Heimat. Neben verlässlichen Sprechzeiten werden auch aufsuchende Beratungen im häuslichen Umfeld angeboten.

Die Angebote weiterer Institutionen und Fachdienste des Landkreises werden dabei in Anspruch genommen.

Die Flüchtlingssozialberatung ist zweimal in der Woche im Familienzentrum anzutreffen.



Familienstützpunkt Bunde

Alina Egger

Tel.: 04953-2939713

E-Mail: familienzentrum@gemeinde-bunde.de

Web: www.familienzentrum-bunde.de



Altersempfehlung:
18+

Flüchtlingssozialberatung DRK

Felix Neumann

Tel.: 0172-7889454 oder 04953-2939715

E-Mail: neumann@drk-leer.de

Web: www.drk-leer.de



Altersempfehlung:
18+

Diakonie
**Arbeitskreis
Schuldnerberatung
im
Landkreis Leer**

Schuldnerberatung *Diakonie*

dienstags und donnerstags

**8.30 Uhr – 12.30 Uhr (dienstags)
12.00 Uhr – 16.00 Uhr (donnerstags)**

Familienzentrum Bunde OG, Raum 2

0491-92779-22

Senioren- und *Niedersachsen* Pflegestützpunkt

jeden 1. Donnerstag im Monat

10.00 Uhr – 12.00 Uhr

Familienzentrum Bunde OG, Raum 2

0491-9261660

**Senioren- und
PflegeStützpunkt
Niedersachsen**

EIN ANGEBOT DER



Typisch für kritische Lebensereignisse ist, dass sie oft ungewollt, ungeplant und unerwartet eintreten.

Betroffene leiden aufgrund der sehr angespannten finanziellen Situation oftmals unter Depressionen, Antriebsverlust, Orientierungslosigkeit.

Die Schuldnerberatung im Familienzentrum befasst sich - natürlich diskret - mit Menschen, die überschuldet sind und ihre wirtschaftlichen Angelegenheiten nicht aus eigener Kraft bewältigen können.

Birgit Kleine-Beek bietet zweimal in der Woche eine Sprechstunde im Familienzentrum an.

Schuldnerberatung

Birgit Kleine-Beek
Tel.: 0491-92779-22
E-Mail: b.kleine-beek@arbeit-und-soziales.de
Web: www.familienzentrum-bunde.de

**Altersempfehlung:
18+**

Senioren u. Pflegestützpunkt

Frank Schüür
Tel.: 0491-9261660
E-Mail: Frank.Schueuer@lkleer.de
Web: www.landkreis-leer.de

**Altersempfehlung:
60+***

*Ausnahme für Angehörige

EIN ANGEBOT VOM

Landkreis  Leer

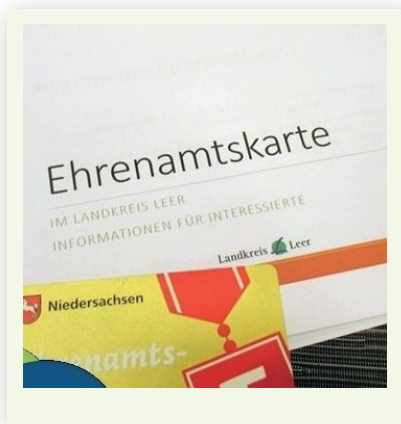

Stabstelle Ehrenamt



Mittwoch



14.30 Uhr – 16.30 Uhr



Familienzentrum OG1



0491-9264049

Treffpunkt Anleger

Begegnung. Kontakt und Hilfe



Mittwoch



8.30 Uhr – 12.30 Uhr



Beratungsraum 10G



04951-948765



EIN ANGEBOT VOM

Landkreis  Leer

Wir sind die Freiwilligenagentur des Landkreises Leer, die Mitarbeiterinnen stehen Ihnen sehr gerne als Ansprechpartner zur Seite. Wir beantworten

Ihre Fragen, gehen auf Ihre Wünsche ein, suchen für Sie ein „passendes“ Ehrenamt oder eine Einsatzstelle, wenn Sie freiwillig mit anpacken möchten.

Wir sind Ihre Ansprechpartner, wenn es um ein Ehrenamt oder einen freiwilligen Einsatz geht. Wir sind auch gerne Ansprechpartner für Organisationen, die Einsatzstellen für ehrenamtlich Interessierte besetzen möchten, Fragen dazu haben und Unterstützung benötigen.

Jeder Mensch kann in der heutigen Zeit schnell in eine Krisensituation geraten. Je früher Sie den Mut finden, Ihre Probleme anzugehen, umso besser sind Ihre Chancen, wieder Boden unter die Füße zu bekommen. Das Angebot richtet sich an Familien, Alleinerziehende und Alleinstehende, unabhängig von ihrer sozialen und kulturellen Herkunft aus dem Landkreis Leer.

Gemeinsam wollen wir nach Lösungswegen suchen und diese in „Schritt für Schritt Pläne“ umsetzen. Dabei möchten wir Sie begleiten. Wir verfolgen einen ganzheitlichen, lösungsorientierten Ansatz, der das gesamte Familiensystem berücksichtigt. Dabei setzen wir bei den Stärken eines jeden Einzelnen an. Der Treffpunkt Anleger bietet im Familienzentrum wöchentlich eine kostenlose und selbstverständlich vertrauliche Beratung an.

Stabstelle Ehrenamt

Landkreis Leer

Tel.: 0491-9264049

E-Mail: ehrenamt@lkleer.de

Web: www.ehrenamt.landkreis-leer.de/Freiwilligenagentur



Altersempfehlung:
16+

Treffpunkt Anleger

Merle Flessner (Treffpunkt Anleger)

Tel.: 04951-948765 oder im Haus 04953-2939716

E-Mail: merle.flessner@lkleer.de

Web: www.landkreis-leer.de



Altersempfehlung:
18+



Ferienbetreuung für Kinder



Ferienzeit



8.00 Uhr – 13.30 Uhr



Familienzentrum Bunde



04953-2939713

Sprachkurs Deutsch Deutschkurs der LEB



Montag - Freitag



9.00 Uhr – 13.00 Uhr



Familienzentrum Seminarraum



0495380915



Ferienbetreuung für Kinder. In den Schulferien bietet die Gemeinde Bunde für Kinder ab 6 Jahren eine kostenpflichtige Ferienbetreuung an. In den Räumlichkeiten des Familienzentrums wird insbesondere berufstätigen Eltern ein pädagogisches Betreuungsangebot für ihre Kinder unterbreitet.

Die Betreuungszeit wird vorgegeben. Eine frühzeitige Anmeldung ist zwingend erforderlich.

Die Ländliche Erwachsenenbildung bietet einen Sprachkurs für Menschen mit Fluchterfahrung an. Vornehmlich werden aktuell Menschen aus der Ukraine unterrichtet. Der Unterricht findet an fünf Tagen in der Woche statt und ist in Kursform.

Die Teilnahme wird über die Agentur für Arbeit gefördert.



Ferienbetreuung

Alina Egger

Tel.: 04953-2939713

E-Mail: alina.egger@gemeinde-bunde.de

Web: www.familienzentrum-bunde.de



Altersempfehlung:
6 – 12

Deutschkurs

Vermittlung über Birgit Zeunert (Integrationsbeauftragte)

Tel.: 04953-80915

E-Mail: birgit.zeunert@gemeinde-bunde.de

Web: www.gemeinde-bunde.de



Altersempfehlung:
18+



Entspannungskurse

Mein Umgang mit Alltagsstress



Donnerstags im Kursrhythmus



18.00 Uhr – 19.30 Uhr



Familienzentrum OG4



0160-6131262

Unser Lebenstempo, die Arbeitsanforderungen und die Informationsflut hat enorm zugenommen. Gerade in Berufen mit ständig wechselnden Themen und hohen Anforderungen zum Beispiel in unterrichtenden, therapeutischen, sozialen und pflegerischen Berufen ist der Mensch hohen Anforderungen ausgesetzt. Aber in vielen Arbeitsbereichen und sogar in der Freizeit kann enormer Druck und Stress entstehen. Auch das Managen einer Familie ist nicht immer entspannt und von Ruhe geprägt. Der aktuelle Krieg, steigende Kosten, Inflation und gewisse Unsicherheiten für die Zukunft lassen manchmal nicht nur Stress, sondern auch Sorgen und Ängste aufkommen. In diesem Seminar können wir viel über uns selbst lernen und erkennen, wie unsere Haltung und Bewertung unserer Lebensumstände Stress auslöst oder eben mindert.



Altersempfehlung:
18+

Entspannungskurs

Hans-Werner Rössing

Tel.: 0160-6131262

E-Mail: hanswerner.roessing@icloud.com

Web: www.erfahrungsraum-leben.org

Handykurs

für Seniorinnen & Senioren



jeden 4. Donnerstag im Monat



16.00 Uhr – 17.30 Uhr



Familienzentrum OG4



0491-98796929



Den Umgang mit dem Smartphone besser lernen? Fotos machen, Whats App sinnvoll nutzen, Kontakte speichern u.v.m. Julian und Jannik Peters vermitteln einfach und verständlich die Funktionen des Smartphones. Speziell für ältere Menschen, die sich mit der Technik noch nicht so gut auskennen. Der Kurs ist monatlich an jedem vierten Donnerstag im Familienzentrum Bunde und kostenlos. Eine Anmeldung ist wünschenswert zur besseren Planung.



ohne
Altersempfehlung

Handykurs für Seniorinnen und Senioren

Julian Peters

Tel.: 0157-82479673

E-Mail: julian@serverpeters.de

Web: www.familienzentrum-bunde.de



Jugendgemeinderat



verschiedene Tage



verschiedene Zeiten



Familienzentrum



04953-2929700

Die regelmäßigen Sitzungen des Jugendgemeinderates der Gemeinde Bunde finden im Familienzentrum statt.

Die Sitzungen finden monatlich zu unterschiedlichen Terminen statt.

Du hast die Wahl!

Jugendgemeinderat

Familienzentrum

Tel.: 04953-2939700

E-Mail: familienzentrum@gemeinde-bunde.de

Web: www.familienzentrum-bunde.de



Altersempfehlung:
12 – 18

JULEICA Ausbildung



montags



13.30 Uhr – 15.00 Uhr



Familienzentrum Bunde



04953-2939713

Das Jugendbüro Bunde bietet in Kooperation mit der Oberschule Bunde für alle interessierten Schüler*innen die Ausbildung zum Jugendleiter bzw. zur Jugendleiterin an.

Der Kurs findet in AG-Form für ein Schuljahr statt. Den Jugendlichen sollen die Grundlagen für die Betreuung und Begleitung von Kindergruppen vermittelt werden. Der praktische Teil wird in Verbindung mit der Grundschule Bunde umgesetzt.

Teilnahme nur als Schüler*in der Oberschule Bunde möglich.



JULEICA - Ausbildung

Alina Egger

Tel.: 04953-2939713

E-Mail: alina.egger@gemeinde-bunde.de

Web: www.familienzentrum-bunde.de



Altersempfehlung:
14 – 18



Kinderkino mobiles Kino Oldenburg



jeden 3. Dienstag v. Oktober bis April



15.30 Uhr – 17.30 Uhr



Bunde, Wymeer, Dollart (im Wechsel)



04953-2939712

In Zusammenarbeit mit dem mobilen Kino Niedersachsen, bieten wir mehrmals im Jahr (von Oktober bis April) Kinoveranstaltungen in der Gemeinde Bunde an.

Es werden Kinder- und Jugendvorstellungen am Nachmittag um 15.30 Uhr gezeigt. Der Spielort wechselt zwischen dem Familienzentrum Bunde, dem Dorftreff Dollart und dem Dorftreff Wymeer.



Altersempfehlung:
5 – 14

Kinderkino

Anne Miksiunas

Tel.: 04953-2939712

E-Mail: anne.miksiunas@gemeinde-bunde.de

Web: www.familienzentrum-bunde.de

Kochen & Backen im Familienzentrum



verschiedene Tage



verschiedene Zeiten



Familienzentrum – Küche



04953-2939700



Vom kompletten Kochkurs für Erwachsene bis zum gemeinsamen Kochen oder Backen mit Kindern und Jugendlichen bieten wir durch verschiedene Akteure eine Reihe von Angeboten an.

Die Gastgeberinnen vermitteln neben den Grundlagen beim Arbeiten in der Küche auch jede Menge Spaß.



Altersempfehlung:
6 – 99

Kochen & Backen

Familienzentrum Bunde

Tel.: 04953-2939700

E-Mail: familienzentrum@gemeinde-bunde.de

Web: www.familienzentrum-bunde.de



Kreativangebote für Erwachsene



verschiedene Tage



verschiedene Zeiten



Familienzentrum



04953-2939700



Basteln, Handarbeiten oder Malen. Wir bieten speziell für Erwachsene unterschiedliche, wechselnde Kreativangebote an. Vom kreativen Gestalten von Jahreszeitendekoration bis zum Vermitteln von Grundkenntnissen beim Handarbeiten, ist alles dabei. Die Angebote werden von verschiedenen GastgeberInnen angeboten.



Altersempfehlung:
18+

Kreativangebot für Erwachsene

Familienzentrum Bunde

Tel.: 04953-2939700

E-Mail: familienzentrum-bunde.de

Web.: www.familienzentrum-bunde.de

Kreativangebote Farbklecks für Kinder



verschiedene Tage



verschiedene Zeiten



Familienzentrum



04953-2939700



Kreativangebote für Kinder werden im Familienzentrum von unterschiedlichen GastgeberInnen angeboten.

Malen, Basteln, Nähen u.v.m.

Die Termine und Angebote werden über die APP und auf der Internetseite des Familienzentrums bekannt gegeben.

Die Teilnahmegebühr richtet sich nach dem Materialaufwand. Eine verbindliche Anmeldung ist jeweils erforderlich.



Altersempfehlung:
4 - 14

Kreativangebote „Farbklecks“

Familienzentrum Bunde

Tel.: 04953-2939700

E-Mail: familienzentrum-bunde.de

Web.: www.familienzentrum-bunde.de



KUKI

Kultur für Kinder



verschiedene Tage



verschiedene Zeiten



Familienzentrum



04953-2939700

KUKI - Kultur für Kinder, heißt das Programm mit dem wir in regelmäßigen Abständen überregionales Kindertheater ins Familienzentrum holen.

Dabei geht es neben den Inhalten der Theaterstücke auch um das Erlebnis „Theater“ für die Kleinsten.



KUKI - Kultur für Kinder

Anne Miksiunas

Tel.: 04953-2939712

E-Mail: anne.miksiunas@gemeinde-bunde.de

Web: www.familienzentrum-bunde.de



Altersempfehlung:
4 – 9

KUMU

Malschule Bunde



dienstags, mittwochs u. freitags



14.30 Uhr – 18.30 Uhr



Familienzentrum – Kreativraum



0176-64124961

Die Malschule Bunde. Malen, Erfinden und Entdecken - das bietet „KUMU“, die Kultur- und Malwerkstatt.

Kinder und Jugendliche im Alter von 4 bis 18 Jahren können im Familienzentrum ihrer Kreativität freien Lauf lassen.

Das ist wichtig für die Entwicklung, sie fördert die Kinder und Jugendlichen und macht einfach Spaß. Das Angebot findet wöchentlich in festen Gruppen statt. Die Teilnahme ist kostenpflichtig.



KUMU - Malschule Bunde

Resa Rieken

Tel.: 0176-64124961

E-Mail: resarieken@gmx.de

Web: www.gemeinde-bunde.de/familie/malschule



Altersempfehlung:
4 – 18



Lesungen im Familienzentrum



verschiedene Tage



verschiedene Zeiten



Familienzentrum – Café



04953-8983

In Zusammenarbeit mit der Mediothek Bunde, werden im regelmäßigen Abstand Lesungen verschiedener Autoren und Autorinnen im Familienzentrum veranstaltet.



Neben den Lesungen werden auch Buchvorstellungen durch die Mediothek Bunde organisiert.



Altersempfehlung:
16+

Lesungen

Joke Hagedoorn

Tel.: 04953-8983

E-Mail: mediothek-bunde@ewetel.net

Web: www.familienzentrum-bunde.de

MALIBU Eltern-Baby-Kurse der EEB



Montag



9.00 Uhr – 11.00 Uhr



Familienzentrum – Wohnzimmer



0157-52640440

MALIBU steht für die Abkürzung: „Miteinander den Anfang liebevoll und individuell begleiten und unterstützen“.

Die Evangelische Erwachsenenbildung Niedersachsen bietet dieses Angebot für Eltern von Kindern ab der 8. Lebenswoche.

Mit Elke Fresemann haben wir im Familienzentrum eine erfahrene Malibu-Kursleiterin, die bereits seit mehr als zwölf Jahren Eltern-Kind-Kurse anbietet. Das Angebot findet in Kursform mit zehn Terminen á 90m Minuten statt und ist kostenpflichtig.



EVANGELISCHE
ERWACHSENENBILDUNG
NIEDERSACHSEN



Altersempfehlung:
0 – 1

MALIBU

Elke Fresemann

Tel.: 0157-52640440

E-Mail: elke.fresemann@gmx.de

Web: www.eeb-niedersachsen.de



MALIBU Eltern-Baby-Kurse der EEB



Donnerstag



9.30 Uhr – 11.30 Uhr



Familienzentrum – Wohnzimmer



0174-4209276

Musikalische Frühförderung



Dienstag



15.00 Uhr – 17.30 Uhr



Familienzentrum – Seminarraum



0491-13554



MALIBU steht für die Abkürzung: „Miteinander den Anfang liebevoll und individuell begleiten und unterstützen“.

Die Evangelische Erwachsenenbildung Niedersachsen bietet dieses Angebot für Eltern von Kindern ab der 8. Lebenswoche.

Mit Marika Busch haben wir im Familienzentrum eine Malibu-Kursleiterin, die Eltern-Kind-Kurse anbietet.

Das Angebot findet in Kursform mit zehn Terminen á 90m Minuten statt und ist kostenpflichtig.

Ein Angebot der



EVANGELISCHE
ERWACHSENENBILDUNG
NIEDERSACHSEN

Die frühzeitige Begegnung mit Musik ist ein wesentlicher Baustein frühkindlicher Entwicklung. Mit Jantina vom Hagen (Musiklerin für Gitarre, Blockflöte und Musikalische Frühförderung) haben wir im Familienzentrum eine erfahrene Fachfrau, die mit viel Kreativität und Spaß den Kindern ab 5 Jahren den ersten Zugang zur Musik ermöglicht.

Das Angebot findet in Kursform statt und ist kostenpflichtig. Auch Einzelunterricht (Gitarre, Blockflöte) ist möglich.



MALIBU
Marika Busch
Tel.: 0174-4209276

E-Mail: marika.dannen@ewe.net
Web: www.eeb-niedersachsen.de



Altersempfehlung:
0 – 1

Musikalische Frühförderung
Jantina vom Hagen
Tel.: 0491-13554
E-Mail: jantinvomhagen@gmx.de
Web: www.familienzentrum-bunde.de



Altersempfehlung:
0 – 99



Nachhilfe & Sprachförderung



verschiedene Tage



verschiedene Zeiten



Familienzentrum



0173-36635915

Naima Michel und ihr Team bieten im Familienzentrum individuelle Nachhilfe für alle Fächer an.

Zudem wird für Schülerinnen und Schüler mit anderer Muttersprache eine Sprachförderung angeboten.

Nähere Infos zu den kostenpflichtigen Angeboten bei N.B.I.



Nachhilfe & Sprachförderung

N.B.I. Das Bildungsinstitut

Tel.: 0173-36645915

E-Mail: naima.michel@n-b-i.com

Web: www.n-b-i.com



Altersempfehlung:
6 – 18

REIKI Abend



jeden zweiten Mittwoch im Monat



19.00 Uhr – 21.00 Uhr



Familienzentrum – OG4



04903-9095923

REIKI-Abend. Der Begriff Reiki setzt sich zusammen aus den japanischen Worten „rei“ (so viel wie „Seele, Geist“) und „ki“ (die individuelle Lebensenergie oder -kraft) zusammen. Gemeinsam bilden sie das japanische Reiki-Symbol. Reiki ist eine therapeutische Energiearbeit, die auf körperlicher, geistiger und spiritueller Ebene wirkt. Ein regelmäßiges Angebot zum Kennenlernen und Praktizieren von Reiki. Anmeldungen telefonisch erbeten.



Altersempfehlung:
18+



Rückbildungskurs

Hebamme Yelena Zhurba



Montag



11.00 Uhr – 12.30 Uhr



Familienzentrum – Wohnzimmer



0179-7438793

vhs-Kursangebote

Aussenstelle Bunde



verschiedene Tage



verschiedene Zeiten



Familienzentrum



04953-7149

vhs

Volkshochschule
für die Stadt und den Kreis Leer e.V.

Rückbildungskurs mit der Hebamme Yelena Zhurba von der Hebammenpraxis Rheiderland. Der Kurs ist kostenpflichtig.



Mit der Volkshochschule Leer haben wir einen erfahrenen Akteur für Kursangebote. Die Angebote der Außenstelle Bunde finden u. a. im Familienzentrum statt. Sprachkurse, Vorträge, Kurse u. v. m.

Ansprechpartner für neue Kursideen und Anmeldungen ist Jan-Martin Donker.

Ein Angebot der



Rückbildungskurs

Yelena Zhurba

Tel.: 0179-7438793

E-Mail: yzhurba@yahoo.de

Web: familienzentrum-bunde.de



Altersempfehlung:
16+

vhs-Kursangebote

Jan-Martin Donker

Tel.: 04953-7146

E-Mail: bunde@vhs-leer.de

Web: www.vhs-leer.de/aussenstelle-bunde



Altersempfehlung:
16+



Vorträge im Familienzentrum



verschiedene Tage



verschiedene Zeiten



Familienzentrum



04953-2939700

Vorträge zu verschiedenen Themen aus den Bereichen:

Gesundheit, Erziehung, Gesellschaft etc. werden in unregelmäßigen Abständen im Familienzentrum angeboten.

Die Vorträge sind i. d. R. kostenpflichtig.



Vorträge im Familienzentrum

Werner Hoffmann

Tel.: 04953-2939700

E-Mail: werner.hoffmann@gemeinde-bunde.de

Web: www.familienzentrum-bunde.de



Altersempfehlung:
je nach Angebot

Gitarren-Schnupperkurs für Anfänger



Dienstag



16.00 Uhr – 17.30 Uhr



Familienzentrum – OG4



04903-9095026



Du hast Lust Gitarre zu lernen? Verstaubt deine alte Gitarre auf dem Dachboden? Oder möchtest Du das Instrument kennenlernen?

Iris Tücks bietet einen Schnupperkurs zum Lernen oder Auffrischen der Akkorde. Der Kurs ist kostenlos.

Wer eine Gitarre hat, sollte diese mitbringen.

Anmeldung erbeten.



Gitarren-Schnupperkurs

Iris Tücks

Tel.: 04903-9095026 oder 0151-57791765

E-Mail: iris@tuecks.de

Web: www.familienzentrum-bunde.de



Altersempfehlung:
14 – 99



Tick Tack Uhren lesen mit Spiel & Spass



Dienstag und Donnerstag



15.00 Uhr - 17.00 Uhr



Familienzentrum



04953-2939700



Tick-Tack macht die analoge Uhr; die muss man aber auch lesen können!

Oder die Schuhe mit den Schnürsenkeln; die muss man aber auch binden können! All das bringen wir den Kindern ab 6 Jahren im Familienzentrum gerne persönlich bei.



Tick Tack

Daniela Drees

Tel.: 04953-2939700

E-Mail: Familienzentrum@gemeinde-bunde.de

Web: www.familienzentrum-bunde.de



Altersempfehlung:
je nach Angebot

Podcasts

verBUNDEheit

Podcast aus dem
Familienzentrum Bunde

Erziehungsfragen
Prävention
Gemeinwesenarbeit
Standpunkte

Produziert vom Jugendbüro Bunde

Der Podcast aus dem Familienzentrum

Kostenlos abrufbar bei allen gängigen Streaminganbietern wie:
Amazon, Deezer, Spotify, iTunes u. v. m.

Hört doch mal rein!





Jetzt bewerben!

Im Familienzentrum Bunde
ab 6 Wochen
für Sozialpädagogik Studierende
für Erzieher und Erzieherinnen
in der Ausbildung
für Sozialassistenten und -assistentinnen



Ansprechpartner: Werner Hoffmann
Tel. 04953-2939711

E-Mail: werner.hoffmann@gemeinde-bunde.de
Web: www.familienzentrum-bunde.de

Unser Onlineangebot:

Facebook



youtube



Instagram



Podcast



TikTok



APP



Homepage

www.familienzentrum-bunde.de

Folgen Sie uns gerne auch bei den sozialen Medien.
Infos zu den Veranstaltungen finden Sie in unserem Veranstaltungskalender
auf der Startseite unserer Homepage oder in unserer kostenlosen APP.



...wir sehen uns!

Möchten Sie die Räume im Familienzentrum nutzen?

Die meisten Räume des Familienzentrums können Sie auch für geschlossene Veranstaltungen wie Mitgliederversammlungen oder Fortbildungen etc. buchen. Für Einrichtungen, Vereine und Verbände der Gemeinde Bunde ist dies kostenlos. Für kommerzielle Veranstaltungen, fällt ggf. eine Gebühr an.

Das Mieten der Räume für private Feiern ist nicht möglich.