

***Haushaltssatzung
und
Haushaltsplan
2022***

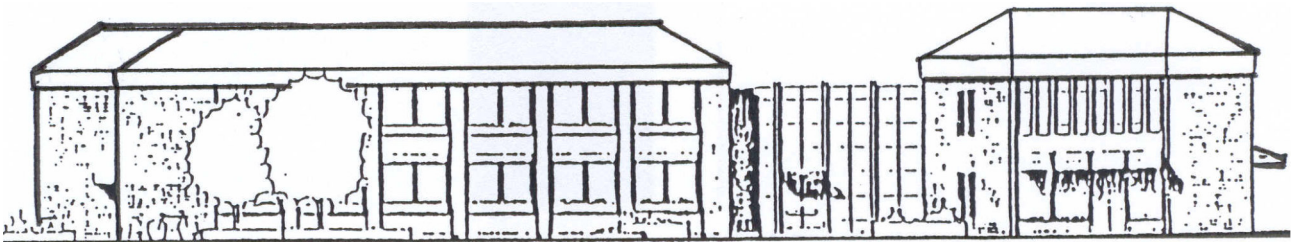

Gemeinde Bunde

Boen/Bunde/Bunderhee/Dollart/Wymeer

Inhaltsverzeichnis

<u>lfd. Nr.</u>	<u>Bezeichnung</u>	<u>Seite</u>
1.	<u>Haushaltssatzung</u>	
2.	<u>Vorbericht</u>	
Inhaltsverzeichnis zu Ziffern 3 bis 8.4		
3.	<u>Gesamtergebnisplan</u>	1
4.	<u>Gesamtfinanzplan</u>	2 - 3
5.	<u>Teilergebnishaushalt einschl. Übersicht verwendete Konten</u>	
5.1	Teilhaushalt Kostenstelle T0 Bürgermeister	4 - 7
5.2	Teilhaushalt Kostenstelle T1 Fachbereich I	8 - 18
5.3	Teilhaushalt Kostenstelle T2 Fachbereich II	19 - 28
5.4	Teilhaushalt Kostenstelle T3 Fachbereich III	29 - 39
5.5	Teilhaushalt Kostenstelle T4 Fachbereich IV	40 - 49
6.	<u>Investitionsprogramm</u>	50 - 56
7.	<u>Teilfinanzhaushalt einschl. Übersicht Investitionen</u>	
7.1	Teilhaushalt Kostenstelle T0 Bürgermeister	57 - 58
7.2	Teilhaushalt Kostenstelle T1 Fachbereich I	59 - 64
7.3	Teilhaushalt Kostenstelle T2 Fachbereich II	65 - 67
7.4	Teilhaushalt Kostenstelle T3 Fachbereich III	68 - 73
7.5	Teilhaushalt Kostenstelle T4 Fachbereich IV	74 - 77
8.	<u>Teilhaushalte nach Produkten</u>	78 – 196
8.1	Produktbeschreibung Produkt	
8.2	Teilergebnishaushalt Produkt	
8.3	Teilfinanzhaushalt Produkt	
8.4	Investitionen Produkt	
9.	<u>Stellenplan</u>	
10.	<u>Anlagen/Sonstiges</u>	1 - 25
10.1	Übersicht Ergebnishaushalt	
10.2	Übersicht Finanzhaushalt	
10.3	Übersicht Verpflichtungsermächtigungen	
10.4	Übersicht über den voraussichtlichen Stand der Schulden	
10.5	Beteiligungsbericht 2022	
10.6	Übersicht Produktgruppen	
10.7	Budget- und Deckungsvermerke	
10.8	Bilanz 2019	
11.	<u>Anmerkung</u>	
	a) Einwohnerzahl am 30.06.2021	= 7.754
	b) Fläche der Einheitsgemeinde Bunde	= 121 km ²

Haushaltssatzung

der Gemeinde Bunde für das Haushaltsjahr 2022

Aufgrund des § 112 des Niedersächsischen Kommunalverfassungsgesetzes (NKomVG) hat der Rat der Gemeinde Bunde in der Sitzung am 31.03.2022 folgende Haushaltssatzung beschlossen:

§ 1

Der Haushaltsplan für das Haushaltsjahr 2022 wird

1. im **Ergebnishaushalt**

mit dem jeweiligen Gesamtbetrag

1.1 der ordentlichen Erträge auf	13.858.090 Euro
1.2 der ordentlichen Aufwendungen auf	17.114.440 Euro
1.3 der außerordentlichen Erträge	8.300 Euro
1.4 der außerordentlichen Aufwendungen auf	80.900 Euro

2. im **Finanzhaushalt**

mit dem jeweiligen Gesamtbetrag

2.1 der Einzahlungen aus laufender Verwaltungstätigkeit	12.885.700 Euro
2.2 der Auszahlungen aus laufender Verwaltungstätigkeit	15.660.810 Euro
2.3 der Einzahlungen für Investitionstätigkeit	2.142.300 Euro
2.4 der Auszahlungen für Investitionstätigkeit	3.765.600 Euro
2.5 der Einzahlungen für Finanzierungstätigkeit	1.622.000 Euro
2.6 der Auszahlungen für Finanzierungstätigkeit	324.600 Euro

festgesetzt.

Nachrichtlich:

Gesamtbetrag der Einzahlungen des Finanzhaushaltes	16.650.000 Euro
Gesamtbetrag der Auszahlungen des Finanzhaushaltes	19.751.010 Euro.

§ 2

Der Gesamtbetrag der vorgesehenen Kreditaufnahmen für Investitionen und Investitionsförderungsmaßnahmen (Kreditermächtigung) wird auf 1.622.000 Euro festgesetzt.

§ 3

Der Gesamtbetrag der Verpflichtungsermächtigungen wird auf 1.815.000 Euro festgesetzt.

§ 4

Der Höchstbetrag, bis zu dem im Haushaltsjahr 2022 Liquiditätskredite zur rechtzeitigen Leistung von Auszahlungen in Anspruch genommen werden dürfen, wird auf 5.000.000 Euro festgesetzt.

§ 5

Die Steuersätze (Hebesätze) für die Realsteuern sind durch Satzung zur 3. Änderung der Hebesatzsatzung vom 10.01.2019 ab dem Haushaltsjahr 2019 wie folgt festgesetzt worden:

- | | |
|---|-----------|
| 1. Grundsteuer | |
| a) für die land- und forstwirtschaftlichen Betriebe (Grundsteuer A) | 370 v. H. |
| b) für die Grundstücke (Grundsteuer B) | 370 v. H. |
| 2. Gewerbesteuer | 370 v. H. |

Bunde, den 31.03.2022

Gemeinde Bunde

Uwe Sap
Bürgermeister

2. Vorbericht

Inhaltsverzeichnis zum Vorbericht gem. § 6 KomHKVO:

Ausführungen und Übersichten zum

Haushaltsjahr 2020:	Seiten V 1 - V 31
Haushaltsjahr 2021:	Seiten V 32 - V 56
Haushaltsjahr 2022 und voraussichtliche Entwicklung 2023, 2024 und 2025:	Seiten V 57 - V 108
Diagramme:	Seiten V 109 - V 116

Erläuterungen zum Haushaltsplan 2020 der Gemeinde Bunde

Der Haushaltsplan 2020 der Gemeinde Bunde untergliedert sich in folgende Teilhaushalte:

Teilhaushalt 0 (T 0) – Bürgermeister

Teilhaushalt 1 (T 1) – Fachbereich I: Ordnung, Touristik, Schulen

Teilhaushalt 2 (T 2) – Fachbereich II: Finanzen und Wirtschaftsförderung

Teilhaushalt 3 (T 3) – Fachbereich III: Hoch- und Tiefbau

Teilhaushalt 4 (T 4) – Fachbereich IV: Zentrale Dienste und Soziales

Der Haushaltsplan 2020 stellt sich im Ergebnishaushalt und Finanzhaushalt wie folgt dar:

1. im Ergebnishaushalt:	Ordentlichen Erträge:	13.322.630 Euro
	Ordentlichen Aufwendungen:	15.440.680 Euro
	Außerordentlichen Erträge:	172.900 Euro
	Außerordentlichen Aufwendungen:	379.000 Euro

Das ordentliche Ergebnis im Ergebnishaushalt 2020 beträgt -2.118.050 Euro (Fehlbedarf). Das außerordentliche Ergebnis im Ergebnishaushalt 2020 beträgt - 206.100 Euro (Fehlbedarf). Auf die nachstehenden Erläuterungen wird verwiesen.

2. im Finanzhaushalt:	Einzahlungen aus laufender Verwaltungstätigkeit:	12.506.400 Euro
	Auszahlungen aus laufender Verwaltungstätigkeit:	14.013.000 Euro
	Einzahlungen für Investitionstätigkeit:	2.222.700 Euro
	Auszahlungen für Investitionstätigkeit:	5.439.100 Euro
	Einzahlungen für Finanzierungstätigkeit:	2.098.800 Euro
	Auszahlungen für Finanzierungstätigkeit:	302.500 Euro

Der Gesamtbetrag der Einzahlungen des Finanzhaushaltes beträgt

16.827.900 Euro

und der Gesamtbetrag der Auszahlungen des Finanzhaushaltes beträgt

19.754.600 Euro.

Der **Ergebnishaushalt** des Haushaltsjahres 2020 umfasst bei den ordentlichen Erträgen ein Gesamtvolumen in Höhe von 13.322.630 Euro. Dieses ist gegenüber den für das Haushaltsjahr 2019 eingeplanten Erträgen mit 12.772.850 Euro ein Anstieg in Höhe von 549.780 Euro.

Bei den Erträgen und Aufwendungen wurden die momentan vorliegenden Erkenntnisse, Schätzungen und Prognosen sowie die Daten aus der Steuerschätzung vom Mai 2020 für das Haushaltsjahr 2020 und die Folgejahre berücksichtigt. Hauptsächlich geprägt wird der Ergebnishaushalt von der Coronavirus-Pandemie. Die Corona-Pandemie zieht gravierende Auswirkungen bei einzelnen Steuererträgen (z.B. Umsatz- u. Einkommensteuer, Gewerbesteuer) und den Schlüsselzuweisungen nach sich. Die Orientierungsdaten des Landes sind daher bei diesen Erträgen nicht als Grundlage herangezogen worden.

Bezüglich der Erträge ist zudem anzumerken, dass die Steuerhebesätze für die Grundsteuer A und B sowie für die Gewerbesteuer ab dem 01.01.2019 um 10 Punkte auf jeweils 370 % angehoben wurden.

Die ordentlichen Aufwendungen betragen im Haushaltsjahr 2020 insgesamt 15.440.680 Euro. Gegenüber dem Haushaltsjahr 2019 mit 14.690.160 Euro bedeutet das ein Anstieg um insgesamt 750.520 Euro.

Den außerordentlichen Erträgen in Höhe von 172.900 Euro stehen außerordentliche Aufwendungen von 379.000 Euro gegenüber. Die außerordentlichen Erträge und Aufwendungen 2020 stehen überwiegend im Zusammenhang mit den Abrissen von Gebäuden für die Baumaßnahmen Neubau Kultur-, Begegnungs- und Familienzentrum Bunde und Neubau Kindertagesstätte Bunde sowie Neubau Feuerwahrgerätehaus Freiwillige Feuerwehr Bunde.

Zusammenfassend ergibt sich im Ergebnishaushalt des Haushaltsjahres 2020 folgende Konstellation:

Die Gesamtsumme der ordentlichen Aufwendungen beläuft sich im Haushaltsjahr 2020 auf insgesamt 15.440.680 Euro. Abzüglich der oben aufgeführten ordentlichen Erträge in Höhe von 13.322.630 Euro ergibt sich ein Fehlbedarf im ordentlichen Ergebnis für das Haushaltsjahr 2020 von insgesamt 2.118.050 Euro. Der Fehlbedarf im außerordentlichen Ergebnis beträgt insgesamt 206.100 Euro.

Nach § 110 Abs. 4 NKomVG soll der Haushalt in jedem Haushaltsjahr in Planung und Rechnung ausgeglichen sein. Er ist ausgeglichen, wenn der Gesamtbetrag der ordentlichen Erträge mindestens dem Gesamtbetrag der ordentlichen Aufwendungen und der Gesamtbetrag der außerordentlichen Erträge mindestens dem Gesamtbetrag der außerordentlichen Aufwendungen entspricht. Daneben sind die Liquidität der Kommune sowie die Finanzierung ihrer Investitionen und Investitionsförderungsmaßnahmen sicherzustellen.

Die Verpflichtung nach § 110 Abs. 4 Sätze 1 und 2 NKomVG gilt als erfüllt, wenn voraussichtliche Fehlbeträge im ordentlichen und im außerordentlichen Ergebnis mit Überschussrücklagen (§ 123 Abs. 1 Satz 1 NKomVG) verrechnet werden können oder ein voraussichtlicher Fehlbetrag im ordentlichen Ergebnis mit Überschüssen im außerordentlichen Ergebnis oder ein voraussichtlicher Fehlbetrag im außerordentlichen Ergebnis mit Überschüssen im ordentlichen Ergebnis gedeckt werden kann.

Nach dem derzeitigen Planungsstand und den ermittelten Überschüssen aus den Vorjahren wird der Haushaltsausgleich 2020 durch Verwendung der vorhandenen Überschussrücklage erreicht.

Der **Finanzhaushalt** des Haushaltsjahres 2020 beinhaltet Einzahlungen aus laufender Verwaltungstätigkeit in Höhe von 12.506.400 Euro und Auszahlungen aus laufender Verwaltungstätigkeit in Höhe von 14.013.000 Euro. Es ist somit ein Defizit von insgesamt 1.506.600 Euro zu verzeichnen. Die Einzahlungen für Investitionstätigkeit betragen im Haushaltsjahr 2020 insgesamt 2.222.700 Euro, die Auszahlungen für Investitionstätigkeit insgesamt 5.439.100 Euro. Das Saldo aus Investitionstätigkeit beträgt somit – 3.216.400 Euro. Die einzelnen Maßnahmen ergeben sich aus den folgenden Übersichten in diesem Vorbericht.

Wie oben aufgeführt, beträgt das Saldo aus laufender Verwaltungstätigkeit – 1.506.600 Euro.

Hinsichtlich dieser defizitären Gesamtsituation wird auf die Vorgaben in § 17 KomHKVO hingewiesen. Diese Vorschrift behandelt die Gesamtdeckung und hat u.a. zum Inhalt, dass die Einzahlungen für laufende Verwaltungstätigkeit des Finanzhaushalts insgesamt zur Deckung der Auszahlungen für laufende Verwaltungstätigkeit sowie für die Auszahlungen zur ordentlichen Tilgung von Investitionskrediten und zur Rückzahlung innerer Darlehen dienen.

Übersteigen die Einzahlungen aus laufender Verwaltungstätigkeit die Auszahlungen aus laufender Verwaltungstätigkeit einschließlich der Auszahlungen für die ordentliche Tilgung von Investitionskrediten und die ordentliche Rückzahlung innerer Darlehen, so wird der übersteigende Betrag zur Deckung der Auszahlungen für die Investitionstätigkeit eingesetzt.

Im Haushaltsjahr 2020 wird diese Vorgabe des § 17 KomHKVO laut den Ansätzen aus dem Finanzhaushalt nicht erreicht. Die ordentlichen Tilgungsleistungen betragen 302.500 Euro. Unter Berücksichtigung der genannten Tilgungsleistungen beträgt das Defizit bei laufender Verwaltungstätigkeit im Haushaltsjahr 2020 insgesamt 1.809.100 Euro. Wie im Haushaltsjahr 2020 reichen auch laut Finanzplanung für die Jahre 2021 bis einschließlich 2023 die jeweiligen Einzahlungen auf laufender Verwaltungstätigkeit nicht mehr zur Deckung der Auszahlungen für laufende Verwaltungstätigkeit und zur ordentlichen Tilgung aus. Aus laufender Verwaltungstätigkeit verbleiben somit keine Mittel mehr, um Auszahlungen für die Investitionstätigkeit zu finanzieren.

Angesichts dieser Tatsache, wird es somit unumgänglich sein, Liquiditätskredite und Investitionskredite aufzunehmen. Dieses ist im Haushaltsplan 2020 und im Zeitraum der mittelfristigen Finanzplanung (2021 bis einschl. 2023) bereits teilweise im Bereich der Investitionen und da insbesondere bei den Pflichtaufgaben erforderlich.

Für Baumaßnahmen sind im Haushaltsjahr 2020 insgesamt 4.239.700 Euro veranschlagt. Dabei sind für Baumaßnahmen des Hochbaus 3.784.500 Euro und für Tiefbaumaßnahmen 93.200 Euro eingeplant. Die Auszahlungen für sonstige Baumaßnahmen haben einen Umfang in Höhe von 362.000 Euro.

Für den Erwerb von beweglichem Sachvermögen beträgt der Gesamtansatz im Haushaltsjahr 2020 insgesamt 607.200 Euro.

Die Auszahlungen für aktivierbare Zuwendungen beinhalten u.a. den Anteil der Gemeinde Bunde für den Breitbandausbau innerhalb des Gemeindegebietes. Im Haushaltsjahr 2019 waren hierfür 250.000 Euro veranschlagt und im Haushaltsplan 2020 sind weitere 200.000 Euro berücksichtigt.

Zur teilweisen Finanzierung der investiven Auszahlungen im Haushaltsjahr 2020 sind Kreditaufnahmen in Höhe von insgesamt 2.098.800 Euro vorgesehen. Diese sollen zur Finanzierung folgender Maßnahmen verwendet werden:

- Umbaumaßnahmen Gebäude Rathaus (inkl. Rathausteildachentwässerung)
- Baumaßnahme Neubau Feuerwehrgerätehaus Freiwillige Feuerwehr Bunde
- Anschaffung Feuerwehrfahrzeug Freiwillige Feuerwehr Dollart
- Baumaßnahme Neubau Kultur-, Begegnungs- u. Familienzentrum Bunde
- Baumaßnahme Neubau Kindertagesstätte Bunde
- Baumaßnahme Mölenlandbad Bunde
- Bau, Unterhaltung und Betrieb Schmutzwasserkanalisation
- Breitbandausbau
- Baumaßnahme Dorfgemeinschaftsanlage mit öffentl. Sanitärbereich u. Paddel- u. Pedalstation Dollart
- Anschaffung Fahrzeug Bauhof

Bezüglich der Kreditaufnahmen in Vorjahren wird darauf hingewiesen, dass die Kreditermächtigungen der Jahre 2017 und 2018 nur in geringem Maße in Anspruch genommen worden sind. Bezüglich der Kreditermächtigungen für das Haushaltsjahr 2019 wird ein Haushaltseinnahmerest gebildet.

Die mittelfristige Finanzplanung der Haushaltsjahre 2021 bis einschließlich 2023 beinhaltet auch in den Folgejahren für die Finanzierung der investiven Maßnahmen u.a. Kreditaufnahmen. Durch die nach der Finanzplanung vorliegenden Defizite in der laufenden Verwaltungstätigkeit wird es zudem unumgänglich sein, Liquiditätskredite aufzunehmen.

Verpflichtungsermächtigungen sind im Haushaltsplan 2020 in Höhe von 3.907.400 Euro vorgesehen. Sie beinhalten Verpflichtungen für folgende Auszahlungen in den Planjahren 2021 bis einschließlich 2023:

	<u>2021</u>	<u>2022</u>	<u>2023</u>
➤ Neubau Feuerwehrgerätehaus Bunde	2.623.000,00 €	200.000,00 €	0,00 €
➤ Ausstattung Neubau Feuerwehrgerätehaus Bunde	0,00 €	132.000,00 €	0,00 €
➤ Neubau Kindertagesstätte Bunde	796.000,00 €	0,00 €	0,00 €
➤ Ausstattung Neubau Kindertagesstätte Bunde	96.400,00 €	0,00 €	0,00 €
➤ Erneuerung der Mess- u. Regeltechnik Abwasserbeseitigung	60.000,00 €	0,00 €	0,00 €

Der Abfluss von Zahlungsmitteln beträgt für den Planungszeitraum 2020 bis einschließlich 2023 insgesamt 11.850.200 Euro (derzeit angenommener Anfangsbestand 2020: 1.100.000 Euro und voraussichtlicher Endstand 2023: - 10.750.200 Euro).

Seit dem Haushaltsjahr 2018 werden entsprechend der Kommunalhaushalts- und –kassenverordnung (KomHKVO) die **wesentlichen Produkte** in den Teilhaushalten abgebildet. Durch die Darstellung solcher wesentlicher Produkte wird der Haushaltsplan verschlankt und die Beratungen werden sich nahezu ausschließlich auf diese Produkte beziehen. Im Rahmen des Vorberichts wird allerdings auch künftig in komprimierter Weise auf die nicht wesentlichen Produkte eingegangen.

In seiner Sitzung am 22.06.2017 beschloss der Rat der Gemeinde Bunde die Festlegung der wesentlichen Produkte.

Entwicklung der Ergebnis- und Finanzhaushalte von 2017 bis 2023:

	2017 lt. Jahresergebnis	2018 lt. vorläufigem Jahresergebnis	Haushaltsplan 2019	Haushaltsplan 2020	Finanzplan 2021	Finanzplan 2022	Finanzplan 2023
--	------------------------------------	--	-------------------------------	-------------------------------	----------------------------	----------------------------	----------------------------

Entwicklung des Ergebnishaushalts:

Ordentliches Ergebnis:	1.831.675,35 €	- 1.294.769,86 €	- 1.917.310,00 €	- 2.118.050,00 €	- 3.019.940,00 €	- 2.923.030,00 €	- 3.115.330,00 €
Außerordentliches Ergebnis:	25.242,75 €	101.346,34 €	- 26.150,00 €	- 206.100,00 €	0,00 €	0,00 €	0,00 €

Entwicklung des Finanzhaushalts:

Saldo aus laufender Verwaltungstätigkeit:	4.591.000,06 €	- 2.595.726,43 €	- 1.293.200,00 €	- 1.506.600,00 €	- 2.406.800,00 €	- 2.261.800,00 €	- 2.503.200,00 €
Saldo aus Investitionstätigkeit:	- 411.858,85 €	- 834.748,19 €	- 2.412.300,00 €	- 3.216.400,00 €	- 2.965.500,00 €	- 452.400,00 €	- 629.700,00 €
Saldo aus Finanzierungstätigkeit:	- 235.009,99 €	- 195.850,44 €	1.921.900,00 €	1.796.300,00 €	2.508.400,00 €	- 82.500,00 €	- 127.500,00 €
Bestand an Zahlungsmitteln am Ende des Haushaltsjahres:	6.301.876,48 €	2.659.929,82 €	- 850.400 €	1.100.000,00 €	- 1.829.200,00 €	- 4.693.100,00 €	- 7.489.800,00 €

Investive Einzahlungen und Auszahlungen 2020 - 2023

Investition 1112000001	Sammelposten (über 150 Euro bis 1.000 Euro)	Kostenträger 111200	Einrichtung für die gesamte Verwaltung			
Sachkonto	Bezeichnung	Ansatz 2020	VE	Finanzplan 2021	Finanzplan 2022	Finanzplan 2023
0750002	Zugänge	1.000,00		0,00	0,00	0,00
Summe Investition	1112000001	1.000,00		0,00	0,00	0,00
Erläuterungen:		Pauschaler Ansatz u.a. für Kauf von Ersatzgeräten				

Investition 1112000002	Erwerb von Vermögensgegenständen über 1.000 Euro	Kostenträger 111200	Einrichtung für die gesamte Verwaltung			
Sachkonto	Bezeichnung	Ansatz 2020	VE	Finanzplan 2021	Finanzplan 2022	Finanzplan 2023
0620002	Zugänge Maschinen und technische Anlagen	2.600,00		0,00	1.000,00	1.000,00
0720002	Zugänge Betriebs- und Geschäftsausstattung	1.500,00		0,00	1.500,00	16.500,00
Summe Investition	1112000002	4.100,00		0,00	2.500,00	17.500,00
Erläuterungen:		0620002 2020: Frankiermaschine (2.100 €) und Pauschaler Ansatz (500 €) 2021-2023: Pauschaler Ansatz (1.000 €) 0720002 2020-2023: Pauschaler Ansatz (1.500 €) 2023: Neuer Großkopierer (15.000 €)				

Investition 1113000001	Sammelposten (über 150 Euro bis 1.000 Euro)	Kostenträger 111300	Finanzverwaltung			
Sachkonto	Bezeichnung	Ansatz 2020	VE	Finanzplan 2021	Finanzplan 2022	Finanzplan 2023
0750002	Zugänge	1.500,00		0,00	0,00	0,00
Summe Investition	1113000001	1.500,00		0,00	0,00	0,00
Erläuterungen:		Pauschaler Ansatz				

Investition 1114000001		Kostenträger 111400		Grundstücks- und Gebäudemanagement		
Sachkonto	Bezeichnung	Ansatz 2020	VE	Finanzplan 2021	Finanzplan 2022	Finanzplan 2023
0750002	Zugänge		5.000,00	0,00	0,00	0,00
Summe Investition	1114000001		5.000,00	0,00	0,00	0,00
Erläuterungen:		Ersatzbeschaffung Stühle pauschal (1.200 €) Ersatzbesch. 8 Besucherstühle Standesamt (1.300 €) Pauschaler Ansatz (2.500 €)				

Investition 1114000002		Kostenträger 111400		Grundstücks- und Gebäudemanagement		
Sachkonto	Bezeichnung	Ansatz 2020	VE	Finanzplan 2021	Finanzplan 2022	Finanzplan 2023
0720002	Zugänge Betriebs- und Geschäftsausstattung		2.000,00	0,00	2.000,00	2.000,00
Summe Investition	1114000002		2.000,00	0,00	2.000,00	2.000,00
Erläuterungen:		Pauschaler Ansatz				

Investition 1114000008		Kostenträger 111400		Grundstücks- und Gebäudemanagement		
Sachkonto	Bezeichnung	Ansatz 2020	VE	Finanzplan 2021	Finanzplan 2022	Finanzplan 2023
0292002	Zugänge Erwerb von Grundstücken u. Gebäuden		0,00	0,00	0,00	0,00
Summe Investition	1114000008		0,00	0,00	0,00	0,00
Erläuterungen:						

Investition 1114000009		Kostenträger 111400		Grundstücks- und Gebäudemanagement		
Sachkonto	Bezeichnung	Ansatz 2020	VE	Finanzplan 2021	Finanzplan 2022	Finanzplan 2023
0961002	Zugänge Anlagen im Bau (Hochbaumaßnahmen)		120.000,00	0,00	0,00	0,00
Summe Investition	1114000009		120.000,00	0,00	0,00	0,00
Erläuterungen:		Umbau Gebäude Rathaus (45.000 €) Erneuerung Rathausteildachentwässerung (75.000 €)				

Investition 1115000001		Kostenträger 111500		Zentrale Dienste		
Sachkonto	Bezeichnung	Ansatz 2020	VE	Finanzplan 2021	Finanzplan 2022	Finanzplan 2023
0750002	Zugänge		7.000,00	0,00	0,00	0,00
Summe Investition	1115000001		7.000,00	0,00	0,00	0,00
Erläuterungen:		Hardware verschiedene Homoffice-Arbeitsplätze				

Investition 1115000002		Kostenträger 111500		Zentrale Dienste		
Sachkonto	Erwerb von Vermögensgegenständen über 1.000 Euro Bezeichnung	Ansatz 2020	VE	Finanzplan 2021	Finanzplan 2022	Finanzplan 2023
0720002	Zugänge Betriebs- und Geschäftsausstattung	2.500,00	0,00	2.500,00	2.500,00	2.500,00
Summe Investition	1115000002	2.500,00	0,00	2.500,00	2.500,00	2.500,00
Erläuterungen:		2020-2023: Pauschaler Ansatz (2.500 €)				

Investition 1115000006		Kostenträger 111500		Zentrale Dienste		
Sachkonto	Erwerb von Vermögensgegenständen über 1.000 Euro Bezeichnung	Ansatz 2020	VE	Finanzplan 2021	Finanzplan 2022	Finanzplan 2023
0025002	Zugänge DV-Software	70.000,00	0,00	0,00	0,00	0,00
Summe Investition	1115000006	70.000,00	0,00	0,00	0,00	0,00
Erläuterungen:		Lizenz Kommune 365 (2.500 €) Lizenz Software Meldewesen (7.500 €) Lizenz Software Finanzwesen (60.000 €)				

Investition 1115000007		Kostenträger 111500		Zentrale Dienste		
Sachkonto	Beteiligung Zweckverband Bezeichnung	Ansatz 2020	VE	Finanzplan 2021	Finanzplan 2022	Finanzplan 2023
1450002	Zugang Sonstige Beteiligungen Zweckverbände <20 %	0,00	0,00	0,00	0,00	0,00
Summe Investition	1115000007	0,00	0,00	0,00	0,00	0,00
Erläuterungen:						

Investition 1116000003		Kostenträger 111600		Grundvermögen und Liegenschaftsverwaltung		
Sachkonto	Erwerb von Grundstücken Bezeichnung	Ansatz 2020	VE	Finanzplan 2021	Finanzplan 2022	Finanzplan 2023
0190002	Zugänge Sonstige unbebaute Grundstücke	15.000,00	0,00	0,00	0,00	0,00
Summe Investition	1116000003	15.000,00	0,00	0,00	0,00	0,00
Erläuterungen:		Gründerwerb für unbebaute Grundstücke				

Investition 111600006		Kostenträger 111600		Grundvermögen und Liegenschaftsverwaltung		
Sachkonto	Bezeichnung	Ansatz 2020	VE	Finanzplan 2021	Finanzplan 2022	Finanzplan 2023
0120003	Abgänge Ackerland		-34.000,00	0,00	0,00	0,00
0190003	Abgänge Sonstige unbebaute Grundstücke		-2.700,00	0,00	0,00	0,00
5311000	Ertr.a.d.Veräußer.v.Grundst.u.Geb.u.a.unbew.Verm.		-4.900,00	0,00	0,00	0,00
Summe Investition	111600006		-41.600,00	0,00	0,00	0,00
Erläuterungen: 0120003 Verkauf von Grundstücken (Buchwert)						
0190003 Verkauf von Grundstücken (Buchwert)						
5311000 A.o.Ertrag aus der Veräußerung von Grundstücken						

Investition 1211000001		Kostenträger 121100		Statistik und Wahlen		
Sachkonto	Bezeichnung	Ansatz 2020	VE	Finanzplan 2021	Finanzplan 2022	Finanzplan 2023
0750002	Zugänge		500,00	0,00	0,00	0,00
Summe Investition	1211000001		500,00	0,00	0,00	0,00
Erläuterungen: Pauschaler Ansatz						

Investition 1211000002		Kostenträger 121100		Statistik und Wahlen		
Sachkonto	Bezeichnung	Ansatz 2020	VE	Finanzplan 2021	Finanzplan 2022	Finanzplan 2023
0025002	Zugänge DV-Software		0,00	0,00	0,00	0,00
Summe Investition	1211000002		0,00	0,00	0,00	0,00
Erläuterungen:						

Investition 1221000001		Kostenträger 122100		Ordnungsangelegenheiten		
Sachkonto	Bezeichnung	Ansatz 2020	VE	Finanzplan 2021	Finanzplan 2022	Finanzplan 2023
0750002	Zugänge		700,00	0,00	0,00	0,00
Summe Investition	1221000001		700,00	0,00	0,00	0,00
Erläuterungen: Pauschaler Ansatz						

Investition 1221000002		Kostenträger 122100		Ordnungsangelegenheiten		
Sachkonto	Bezeichnung	Ansatz 2020	VE	Finanzplan 2021	Finanzplan 2022	Finanzplan 2023
0620002	Zugänge Maschinen und technische Anlagen		5.000,00	0,00	0,00	0,00
Summe Investition	1221000002		5.000,00	0,00	0,00	0,00
Erläuterungen: Anschaffung Stromerzeuger						

Investition 1222000001		Kostenträger 122200		Melde- und Personenstandswesen		
Sachkonto	Bezeichnung	Ansatz 2020	VE	Finanzplan 2021	Finanzplan 2022	Finanzplan 2023
0750002	Zugänge		1.500,00	0,00	0,00	0,00
Summe Investition	1222000001		1.500,00	0,00	0,00	0,00
Erläuterungen:		Pauschaler Ansatz				

Investition 1223000001		Kostenträger 122300		Nebenstelle Straßenverkehrsamt		
Sachkonto	Bezeichnung	Ansatz 2020	VE	Finanzplan 2021	Finanzplan 2022	Finanzplan 2023
0750002	Zugänge		2.000,00	0,00	0,00	0,00
Summe Investition	1223000001		2.000,00	0,00	0,00	0,00
Erläuterungen:		Pauschaler Ansatz				

Investition 1261000001		Kostenträger 126100		Feuerlöschwesen, Aufgaben des Brandschutzes		
Sachkonto	Bezeichnung	Ansatz 2020	VE	Finanzplan 2021	Finanzplan 2022	Finanzplan 2023
0750002	Zugänge		7.000,00	0,00	0,00	0,00
Summe Investition	1261000001		7.000,00	0,00	0,00	0,00
Erläuterungen:		Pauschaler Ansatz (u.a. für die Anschaffung von Feldbetten, Einreißhaken, Funkmelder etc.)				

Investition 1261000002		Kostenträger 126100		Feuerlöschwesen, Aufgaben des Brandschutzes		
Sachkonto	Bezeichnung	Ansatz 2020	VE	Finanzplan 2021	Finanzplan 2022	Finanzplan 2023
0963002	Zugänge Anlagen im Bau (sonstige Baumaßnahmen)	170.000,00		0,00	100.000,00	180.000,00
2111102	Zuweisung Feuerschutzsteuer (LK)	-9.500,00		0,00	0,00	0,00
Summe Investition	1261000002	160.500,00		0,00	100.000,00	180.000,00
Erläuterungen: 0963002		Anschaffung von Löschfahrzeugen: 2020: MLF FF Dollart (170.000 € Restzahlung) 2021: GW-L2 FF Bunde (100.000 € Fahrgestell usw.) 2022: GW-L2 FF Bunde (180.000 € Aufbau) 2023: MLF FF Bunderhee (100.000 € Fahrgestell usw.)				
2111102		Für MLF Dollart (6.100 €) u.für MTW Bunde (3.400 €)				

Investition 1261000003		Kostenträger 126100		Feuerlöschwesen, Aufgaben des Brandschutzes		
Sachkonto	Bezeichnung	Ansatz	VE	Finanzplan	Finanzplan	Finanzplan
		2020		2021	2022	2023
0720002	Zugänge Betriebs- und Geschäftsausstattung	8.000,00	0,00	5.500,00	5.500,00	5.500,00
Summe Investition	1261000003	8.000,00	0,00	5.500,00	5.500,00	5.500,00
Erläuterungen:	2020: Drucklüfter FF Wymeer-Boen (4.000 €) Zelt und Bodenplan Jugendfeuerwehr (3.500 €) Pauschaler Ansatz (500 €) 2021-2023: Pauschaler Ansatz (5.500 €)					

Investition 1261000004		Kostenträger 126100		Feuerlöschwesen, Aufgaben des Brandschutzes		
Sachkonto	Bezeichnung	Ansatz	VE	Finanzplan	Finanzplan	Finanzplan
		2020		2021	2022	2023
0620002	Zugänge Maschinen und technische Anlagen	5.000,00	0,00	5.000,00	5.000,00	5.000,00
Summe Investition	1261000004	5.000,00	0,00	5.000,00	5.000,00	5.000,00
Erläuterungen:	Anschaffungen u.a. Schere und Spreizer (Pauschaler Ansatz)					

Investition 1261000008		Kostenträger 126100		Feuerlöschwesen, Aufgaben des Brandschutzes		
Sachkonto	Bezeichnung	Ansatz	VE	Finanzplan	Finanzplan	Finanzplan
		2020		2021	2022	2023
0963002	Zugänge Anlagen im Bau (sonstige Baumaßnahmen)	10.000,00	0,00	10.000,00	10.000,00	10.000,00
Summe Investition	1261000008	10.000,00	0,00	10.000,00	10.000,00	10.000,00
Erläuterungen:	Pauschaler Ansatz					

Investition 1261000011		Kostenträger 1261003		Neubau Feuerwehrgerätehaus FF Dollart		
Sachkonto	Bezeichnung	Ansatz	VE	Finanzplan	Finanzplan	Finanzplan
		2020		2021	2022	2023
0961002	Zugänge Anlagen im Bau (Hochbaumaßnahmen)	0,00	0,00	0,00	0,00	0,00
Summe Investition	1261000011	0,00	0,00	0,00	0,00	0,00
Erläuterungen:						

Investition 1261000012		Kostenträger 1261003		Ausstattung Feuerwehrgerätehaus FF Dollart		
Sachkonto	Bezeichnung	Ansatz	VE	Finanzplan	Finanzplan	Finanzplan
		2020		2021	2022	2023
0964002	Zugänge Anlagen im Bau (Ausstattung)	9.000,00	0,00	0,00	0,00	0,00
Summe Investition	1261000012	9.000,00	0,00	0,00	0,00	0,00
Erläuterungen:	Ausstattung Neubau Feuerw.gerätehaus FF Dollart					

Investition 1261000013		Kostenträger 1261001		Neubau Feuerwehrgerätehaus FF Bunde		
Sachkonto	Bezeichnung	Ansatz 2020	VE	Finanzplan 2021	Finanzplan 2022	Finanzplan 2023
0961002	Zugänge Anlagen im Bau (Hochbaumaßnahmen)	500.000,00	0,00	2.623.000,00	200.000,00	0,00
Summe Investition	1261000013	500.000,00	0,00	2.623.000,00	200.000,00	0,00
Erläuterungen:		Baukosten Neubau Feuerw.gerätehaus FF Bunde				

Investition 1261000014		Kostenträger 1261001		Ausstattung Feuerwehrgerätehaus FF Bunde		
Sachkonto	Bezeichnung	Ansatz 2020	VE	Finanzplan 2021	Finanzplan 2022	Finanzplan 2023
0964002	Zugänge Anlagen im Bau (Ausstattung)	0,00	0,00	0,00	132.000,00	0,00
Summe Investition	1261000014	0,00	0,00	0,00	132.000,00	0,00
Erläuterungen:		Ausstattung Neubau Feuerw.gerätehaus FF Bunde				

Investition ISP00002		Kostenträger 1261001		Feuerwehr Bunde		
Sachkonto	Bezeichnung	Ansatz 2020	VE	Finanzplan 2021	Finanzplan 2022	Finanzplan 2023
0750002	Zugänge	0,00	0,00	0,00	0,00	0,00
Summe Investition	ISP00002	0,00	0,00	0,00	0,00	0,00
Erläuterungen:						

Investition 1261000015		Kostenträger 126100		Neubau Feuerwehrgerätehaus FF Bunderh.(Planung)		
Sachkonto	Bezeichnung	Ansatz 2020	VE	Finanzplan 2021	Finanzplan 2022	Finanzplan 2023
0961002	Zugänge Anlagen im Bau (Hochbaumaßnahmen)	0,00	0,00	0,00	0,00	100.000,00
Summe Investition	1261000015	0,00	0,00	0,00	0,00	100.000,00
Erläuterungen:		Planungskosten				

Investition 2111000001		Kostenträger 211100		Grundschule Bunde		
Sachkonto	Bezeichnung	Ansatz 2020	VE	Finanzplan 2021	Finanzplan 2022	Finanzplan 2023
0750002	Zugänge	6.000,00	0,00	0,00	0,00	0,00
Summe Investition	2111000001	6.000,00	0,00	0,00	0,00	0,00
Erläuterungen:		Pauschaler Ansatz (u.a.für Klassenraumschränke etc.)				

Investition 2111000002		Erwerb von Vermögensgegenständen über 1.000 Euro	Kostenträger 211100	Grundschule Bunde		
Sachkonto	Bezeichnung	Ansatz 2020	VE	Finanzplan 2021	Finanzplan 2022	Finanzplan 2023
0620002	Zugänge Maschinen und technische Anlagen	3.500,00	0,00	0,00	0,00	0,00
0720002	Zugänge Betriebs- und Geschäftsausstattung	7.500,00	0,00	7.500,00	7.500,00	7.500,00
Summe Investition	2111000002	11.000,00	0,00	7.500,00	7.500,00	7.500,00
Erläuterungen: 0620002 Aufsitzkehrmaschine 0720002 2020-2023: Einen Klassenraum jeweils mit höhenverstellbaren Tischen u. Stühlen ausstatten plus Stauraum (7.500 €)						

Investition 2111000007		Inklusive Ausgestaltung der Grundschule Bunde	Kostenträger 211100	Grundschule Bunde		
Sachkonto	Bezeichnung	Ansatz 2020	VE	Finanzplan 2021	Finanzplan 2022	Finanzplan 2023
0961002	Zugänge Anlagen im Bau (Hochbaumaßnahmen)	0,00	0,00	0,00	100.000,00	0,00
2111102	Zugänge Sopo aus Investitionszuwendungen v. Land	0,00	0,00	0,00	-69.300,00	0,00
Summe Investition	2111000007	0,00	0,00	0,00	30.700,00	0,00
Erläuterungen: 0961002 Auszahlungen im Zusammenhang mit den KIP-Mitteln 2111102 Zuweisung vom Land (KIP-Mittel)						

Investition INV20.004		Inv. Grundschule Bunde - Digitalpakt vom Land	Kostenträger 211100	Grundschule Bunde		
Sachkonto	Bezeichnung	Ansatz 2020	VE	Finanzplan 2021	Finanzplan 2022	Finanzplan 2023
0964002	Zugänge Anlagen im Bau (Ausstattung)	68.000,00	0,00	0,00	0,00	0,00
2151002	Zugänge Erhalt. Anz. auf Sopo vom Land	-68.000,00	0,00	0,00	0,00	0,00
Summe Investition	INV20.004	0,00	0,00	0,00	0,00	0,00
Erläuterungen: 0964002 Kosten für die Ausstattung Digitalpakt 2151002 Zuweisung vom Land für die Ausstattung Digitalpakt						

Investition 2111010001		Sammelposten (über 150 Euro bis 1.000 Euro)	Kostenträger 211101	Grundschule Dollart		
Sachkonto	Bezeichnung	Ansatz 2020	VE	Finanzplan 2021	Finanzplan 2022	Finanzplan 2023
0750002	Zugänge	2.500,00	0,00	0,00	0,00	0,00
Summe Investition	2111010001	2.500,00	0,00	0,00	0,00	0,00
Erläuterungen: Pauschaler Ansatz						

Investition 2111010002		Kostenträger 211101	Grundschule Dollart			
Sachkonto	Bezeichnung	Ansatz 2020	VE	Finanzplan 2021	Finanzplan 2022	Finanzplan 2023
0720002	Zugänge Betriebs- und Geschäftsausstattung	1.500,00		0,00	1.500,00	1.500,00
Summe Investition	2111010002	1.500,00		0,00	1.500,00	1.500,00
Erläuterungen:		Pauschaler Ansatz				

Investition INV20.005		Kostenträger 211101	Grundschule Dollart			
Sachkonto	Bezeichnung	Ansatz 2020	VE	Finanzplan 2021	Finanzplan 2022	Finanzplan 2023
0964002	Zugänge Anlagen im Bau (Ausstattung)	33.000,00		0,00	0,00	0,00
2151002	Zugänge Erhalt. Anz. auf Sopo vom Land	-33.000,00		0,00	0,00	0,00
Summe Investition	INV20.005	0,00		0,00	0,00	0,00
Erläuterungen:		0964002 Kosten für die Ausstattung Digitalpakt 2151002 Zuweisung vom Land für die Ausstattung Digitalpakt				

Investition 2111020001		Kostenträger 211102	Grundschule Wymeer			
Sachkonto	Bezeichnung	Ansatz 2020	VE	Finanzplan 2021	Finanzplan 2022	Finanzplan 2023
0750002	Zugänge	2.100,00		0,00	0,00	0,00
Summe Investition	2111020001	2.100,00		0,00	0,00	0,00
Erläuterungen:		Pauschaler Ansatz				

Investition 2111020002		Kostenträger 211102	Grundschule Wymeer			
Sachkonto	Bezeichnung	Ansatz 2020	VE	Finanzplan 2021	Finanzplan 2022	Finanzplan 2023
0720002	Zugänge Betriebs- und Geschäftsausstattung	1.500,00		0,00	1.500,00	1.500,00
Summe Investition	2111020002	1.500,00		0,00	1.500,00	1.500,00
Erläuterungen:		Pauschaler Ansatz				

Investition INV20.006		Kostenträger 211102	Grundschule Wymeer			
Sachkonto	Bezeichnung	Ansatz 2020	VE	Finanzplan 2021	Finanzplan 2022	Finanzplan 2023
0964002	Zugänge Anlagen im Bau (Ausstattung)	40.000,00		0,00	0,00	0,00
2151002	Zugänge Erhalt. Anz. auf Sopo vom Land	-40.000,00		0,00	0,00	0,00
Summe Investition	INV20.006	0,00		0,00	0,00	0,00
Erläuterungen:		0964002 Kosten für die Ausstattung Digitalpakt 2151002 Zuweisung vom Land für die Ausstattung Digitalpakt				

Investition 2721000001		Kostenträger 272100		Mediothek		
Sachkonto	Bezeichnung	Ansatz 2020	VE	Finanzplan 2021	Finanzplan 2022	Finanzplan 2023
0750002	Zugänge		800,00	0,00	0,00	0,00
Summe Investition	2721000001		800,00	0,00	0,00	0,00
Erläuterungen:		Pauschaler Ansatz				

Investition 2811000002		Kostenträger 281100		Heimat- und sonstige Kulturpflege		
Sachkonto	Bezeichnung	Ansatz 2020	VE	Finanzplan 2021	Finanzplan 2022	Finanzplan 2023
0750002	Zugänge		6.500,00	0,00	0,00	0,00
Summe Investition	2811000002		6.500,00	0,00	0,00	0,00
Erläuterungen:		Beschilderung von historischen Gebäuden u. Plätzen				

Investition 2811000003		Kostenträger 281100		Heimat- und sonstige Kulturpflege		
Sachkonto	Bezeichnung	Ansatz 2020	VE	Finanzplan 2021	Finanzplan 2022	Finanzplan 2023
0048002	Zugänge Geleistete Investitionszuw. an übr. Ber.		0,00	0,00	0,00	0,00
Summe Investition	2811000003		0,00	0,00	0,00	0,00
Erläuterungen:						

Investition 3119000001		Kostenträger 311900		Grundversorgung.u.Hilfen nach dem SGB XII		
Sachkonto	Bezeichnung	Ansatz 2020	VE	Finanzplan 2021	Finanzplan 2022	Finanzplan 2023
0750002	Zugänge		300,00	0,00	0,00	0,00
Summe Investition	3119000001		300,00	0,00	0,00	0,00
Erläuterungen:		Pauschaler Ansatz				

Investition 3129000001		Kostenträger 312900		Verwaltung der Grundsicherung für Arbeitsuchende		
Sachkonto	Bezeichnung	Ansatz 2020	VE	Finanzplan 2021	Finanzplan 2022	Finanzplan 2023
0750002	Zugänge		1.000,00	0,00	0,00	0,00
Summe Investition	3129000001		1.000,00	0,00	0,00	0,00
Erläuterungen:		Pauschaler Ansatz				

Investition 3131000001		Kostenträger 313100		Leistungen nach dem Asylbewerberleistungsgesetz		
Sachkonto	Bezeichnung	Ansatz 2020	VE	Finanzplan 2021	Finanzplan 2022	Finanzplan 2023
0750002	Zugänge		300,00	0,00	0,00	0,00
Summe Investition	3131000001		300,00	0,00	0,00	0,00
Erläuterungen:		Pauschaler Ansatz				

Investition 3156000001		Kostenträger 315600		Andere soziale Einrichtungen		
Sachkonto	Bezeichnung	Ansatz 2020	VE	Finanzplan 2021	Finanzplan 2022	Finanzplan 2023
0961002	Zugänge Anlagen im Bau (Hochbaumaßnahmen)	1.031.100,00		0,00	0,00	0,00
2111102	Zugänge Sopo aus Investitionszuwendungen v. Land	-519.900,00		0,00	-312.100,00	0,00
2111202	Zugänge Sopo aus Investitionszuwendungen v. LK	0,00		0,00	-50.000,00	0,00
Summe Investition	3156000001	511.200,00		0,00	-362.100,00	0,00
Erläuterungen:		0961002 Baukosten Kultur-, Begegn.-u. Familienzentrum 2111102 Zuweisung vom Land 2111202 Zuweisung vom Landkreis				

Investition 3156000002		Kostenträger 315600		Andere soziale Einrichtungen		
Sachkonto	Bezeichnung	Ansatz 2020	VE	Finanzplan 2021	Finanzplan 2022	Finanzplan 2023
0964002	Zugänge Anlagen im Bau (Ausstattung)	82.400,00		0,00	0,00	0,00
Summe Investition	3156000002	82.400,00		0,00	0,00	0,00
Erläuterungen:		Ausstattung Neubau Kultur-, Begegn.-u.Fam.zentrum				

Investition 3621000001		Kostenträger 362100		Jugendarbeit		
Sachkonto	Bezeichnung	Ansatz 2020	VE	Finanzplan 2021	Finanzplan 2022	Finanzplan 2023
0750002	Zugänge	500,00		0,00	0,00	0,00
Summe Investition	3621000001	500,00		0,00	0,00	0,00
Erläuterungen:		Pauschaler Ansatz u.a. für den Kauf von Ersatzgeräten				

Investition 3621000002		Kostenträger 362100		Jugendarbeit		
Sachkonto	Bezeichnung	Ansatz 2020	VE	Finanzplan 2021	Finanzplan 2022	Finanzplan 2023
0720002	Zugänge Betriebs- und Geschäftsausstattung	1.000,00		0,00	1.000,00	1.000,00
Summe Investition	3621000002	1.000,00		0,00	1.000,00	1.000,00
Erläuterungen:		Pauschaler Ansatz				

Investition 3651000001		Kostenträger 365100		Kindergarten Dollart		
Sachkonto	Bezeichnung	Ansatz 2020	VE	Finanzplan 2021	Finanzplan 2022	Finanzplan 2023
0750002	Zugänge		5.000,00	0,00	0,00	0,00
Summe Investition	3651000001		5.000,00	0,00	0,00	0,00
Erläuterungen:		Pauschaler Ansatz (2.000 €) sowie Anschaffungen von Matten und Mattenwagen				

Investition 3651000002		Kostenträger 365100		Kindergarten Dollart		
Sachkonto	Bezeichnung	Ansatz 2020	VE	Finanzplan 2021	Finanzplan 2022	Finanzplan 2023
0720002	Zugänge Betriebs- und Geschäftsausstattung		3.000,00	0,00	3.000,00	3.000,00
Summe Investition	3651000002		3.000,00	0,00	3.000,00	3.000,00
Erläuterungen:		Pauschaler Ansatz				

Investition 3651000004		Kostenträger 365100		Kindergarten Dollart		
Sachkonto	Bezeichnung	Ansatz 2020	VE	Finanzplan 2021	Finanzplan 2022	Finanzplan 2023
0710002	Zugänge Betriebsvorrichtungen		0,00	0,00	0,00	0,00
0963002	Zugänge Anlagen im Bau (sonstige Baumaßnahmen)		10.000,00	0,00	0,00	0,00
Summe Investition	3651000004		10.000,00	0,00	0,00	0,00
Erläuterungen:		Erneuerung der Zaunanlage				

Investition 3651010001		Kostenträger 365101		Kindergarten/Krippe Wymeer		
Sachkonto	Bezeichnung	Ansatz 2020	VE	Finanzplan 2021	Finanzplan 2022	Finanzplan 2023
0750002	Zugänge		5.000,00	0,00	0,00	0,00
Summe Investition	3651010001		5.000,00	0,00	0,00	0,00
Erläuterungen:		Pauschaler Ansatz				

Investition 3651010002		Kostenträger 365101		Kindergarten/Krippe Wymeer		
Sachkonto	Bezeichnung	Ansatz 2020	VE	Finanzplan 2021	Finanzplan 2022	Finanzplan 2023
0720002	Zugänge Betriebs- und Geschäftsausstattung		3.000,00	0,00	3.000,00	3.000,00
Summe Investition	3651010002		3.000,00	0,00	3.000,00	3.000,00
Erläuterungen:		Pauschaler Ansatz				

Investition 3651010005		Kostenträger 365101		Kindergarten/Krippe Wymeer		
Sachkonto	Bezeichnung	Ansatz 2020	VE	Finanzplan 2021	Finanzplan 2022	Finanzplan 2023
0710002	Zugänge Betriebsvorrichtungen		0,00	0,00	0,00	0,00
0963002	Zugänge Anlagen im Bau (sonstige Baumaßnahmen)	8.000,00		0,00	0,00	0,00
Summe Investition	3651010005	8.000,00		0,00	0,00	0,00
Erläuterungen:		Erneuerung der Zaunanlage				

Investition 3651010006		Kostenträger 3651012		Krippe Wymeer		
Sachkonto	Bezeichnung	Ansatz 2020	VE	Finanzplan 2021	Finanzplan 2022	Finanzplan 2023
0961002	Zugänge Anlagen im Bau (Hochbaumaßnahmen)		0,00	0,00	0,00	0,00
2111102	Zugänge Sopo aus Investitionszuwendungen v. Land	-132.000,00		0,00	0,00	0,00
2111202	Zugänge Sopo aus Investitionszuwend. v.Gem.(GV)	-17.000,00		0,00	0,00	0,00
Summe Investition	3651010006	-149.000,00		0,00	0,00	0,00
Erläuterungen:		2111102 Zuweisung vom Land 2111202 Zuweisung vom Landkreis				

Investition 3651020005		Kostenträger 365102		Kindergarten und Kinderkrippe Bunde		
Sachkonto	Bezeichnung	Ansatz 2020	VE	Finanzplan 2021	Finanzplan 2022	Finanzplan 2023
0961002	Zugänge Anlagen im Bau (Hochbaumaßnahmen)	1.359.000,00		0,00	796.000,00	0,00
2111102	Zugänge Sopo aus Investitionszuwendungen v. Land	-955.000,00		0,00	-442.000,00	-508.000,00
Summe Investition	3651020005	404.000,00		0,00	354.000,00	-508.000,00
Erläuterungen:		0961002 Baukosten Neubau Kindertagesstätte Bunde 2111102 Zuweisung vom Land				

Investition 3651020006		Kostenträger 365102		Kindergarten und Kinderkrippe Bunde		
Sachkonto	Bezeichnung	Ansatz 2020	VE	Finanzplan 2021	Finanzplan 2022	Finanzplan 2023
0964002	Zugänge Anlagen im Bau (Ausstattung)		0,00	0,00	96.400,00	0,00
Summe Investition	3651020006		0,00	0,00	96.400,00	0,00
Erläuterungen:		Ausstattung Neubau Kindertagesstätte Bunde				

Investition 3661000001		Kostenträger 366100		Spielplätze u.ä.			
Sachkonto	Erwerb von Vermögensgegenständen über 1.000 Euro	Ansatz	VE	Finanzplan	Finanzplan	Finanzplan	
	Bezeichnung	2020		2021	2022	2023	
0964002	Zugänge Anlagen im Bau (Ausstattung)	55.000,00		0,00	25.000,00	25.000,00	25.000,00
Summe Investition	3661000001	55.000,00		0,00	25.000,00	25.000,00	25.000,00
Erläuterungen:	2020: Neugestaltung Spielpl.Radweg Bunde (30.000 €) 2020-2023: Pauschaler Ansatz für die Einrichtung von Kinderspielplätzen (25.000 €)						

Investition 4241000001		Kostenträger 424100		Sportanlagen und eigene Sportstätten			
Sachkonto	Badesee	Ansatz	VE	Finanzplan	Finanzplan	Finanzplan	
	Bezeichnung	2020		2021	2022	2023	
0241002	Zugänge Grund u.Boden m.Kultur-,Sport- u.Gartenanl	22.000,00		0,00	0,00	0,00	0,00
0962002	Zugänge Anlagen im Bau (Tiefbaumaßnahmen)	10.000,00		0,00	0,00	0,00	0,00
Summe Investition	4241000001	32.000,00		0,00	0,00	0,00	0,00
Erläuterungen:	0241002 Grundstückserwerb Badesee (letzter Teilbetrag) 0962002 Planungskosten						

Investition 4241000003		Kostenträger 424100		Sportanlagen und eigene Sportstätten			
Sachkonto	Zuschuss an Sportvereine	Ansatz	VE	Finanzplan	Finanzplan	Finanzplan	
	Bezeichnung	2020		2021	2022	2023	
0048002	Zugänge Geleistete Investitionszuw. an übr. Ber.	2.000,00		0,00	0,00	0,00	0,00
Summe Investition	4241000003	2.000,00		0,00	0,00	0,00	0,00
Erläuterungen:	Zuschuss an TuS Ditzumerverlaat (Lampenköpfe Flutlichtanlage)						

Investition 4242000001		Kostenträger 424200		Turn- und Sporthallen			
Sachkonto	Sammelposten (über 150 Euro bis 1.000 Euro)	Ansatz	VE	Finanzplan	Finanzplan	Finanzplan	
	Bezeichnung	2020		2021	2022	2023	
0750002	Zugänge	3.000,00		0,00	0,00	0,00	0,00
Summe Investition	4242000001	3.000,00		0,00	0,00	0,00	0,00
Erläuterungen	Pauschaler Ansatz u.a. für Kauf von Ersatzgeräten						

Investition 4243000001		Kostenträger 424300		Sportzentrum Mölenland		
Sachkonto	Bezeichnung	Ansatz 2020	VE	Finanzplan 2021	Finanzplan 2022	Finanzplan 2023
0750002	Zugänge		1.000,00	0,00	0,00	0,00
Summe Investition	4243000001		1.000,00	0,00	0,00	0,00
Erläuterungen:		Pauschaler Ansatz u.a. für Kauf von Ersatzgeräten				

Investition 4243000002		Kostenträger 424300		Sportzentrum Mölenland		
Sachkonto	Bezeichnung	Ansatz 2020	VE	Finanzplan 2021	Finanzplan 2022	Finanzplan 2023
0090002	Zugänge Anzahlungen auf immat. Vermögensgegenst.		0,00	0,00	0,00	0,00
Summe Investition	4243000002		0,00	0,00	0,00	0,00
Erläuterungen:						

Investition 4243000301		Kostenträger 4243003		Unterhaltung und Betrieb - Hallenbad		
Sachkonto	Bezeichnung	Ansatz 2020	VE	Finanzplan 2021	Finanzplan 2022	Finanzplan 2023
0750002	Zugänge		1.000,00	0,00	0,00	0,00
Summe Investition	4243000301		1.000,00	0,00	0,00	0,00
Erläuterungen:		Pauschaler Ansatz				

Investition 4243000304		Kostenträger 4243003		Unterhaltung und Betrieb - Hallenbad		
Sachkonto	Bezeichnung	Ansatz 2020	VE	Finanzplan 2021	Finanzplan 2022	Finanzplan 2023
0961002	Zugänge Anlagen im Bau (Hochbaumaßnahmen)	509.500,00		0,00	0,00	0,00
2111102	Zuweisung vom Land	0,00		0,00	-268.000,00	0,00
2111202	Zugänge Sopo aus Investitionszuwend. v.Gem.(GV)	-50.000,00		0,00	0,00	0,00
Summe Investition	4243000304	459.500,00		0,00	-268.000,00	0,00
Erläuterungen:		0961002 Baumaßnahme Erhalt der Sportstätteninfrastruktur 2111102 Zuweisung vom Land 2111202 Zuweisung vom Landkreis				

Investition 5111000001		Kostenträger 511100		Allg.Aufg.d.Ortsplang./Aufst.v.Bauleitpl.Dorfern.usw		
Sachkonto	Bezeichnung	Ansatz 2020	VE	Finanzplan 2021	Finanzplan 2022	Finanzplan 2023
0750002	Zugänge		300,00	0,00	0,00	0,00
Summe Investition	5111000001		300,00	0,00	0,00	0,00
Erläuterungen:		Pauschaler Ansatz				

Investition 5381000101		Kostenträger 5381001		Bau, Unterhaltung und Betrieb Schmutzw.kanalisation		
Sachkonto	Bezeichnung	Ansatz 2020	VE	Finanzplan 2021	Finanzplan 2022	Finanzplan 2023
0750002	Zugänge	4.000,00		0,00	0,00	0,00
Summe Investition	5381000101	4.000,00		0,00	0,00	0,00
Erläuterungen:		Pauschaler Ansatz				

Investition 5381000102		Kostenträger 5381001		Bau, Unterhaltung und Betrieb Schmutzw.kanalisation		
Sachkonto	Bezeichnung	Ansatz 2020	VE	Finanzplan 2021	Finanzplan 2022	Finanzplan 2023
0610002	Zugänge Fahrzeuge	19.500,00		0,00	0,00	0,00
0720002	Zugänge Betriebs- und Geschäftsausstattung	13.100,00		0,00	1.000,00	1.000,00
Summe Investition	5381000102	32.600,00		0,00	1.000,00	1.000,00
Erläuterungen:		0610002 Zweites Fahrzeug gebrauchter Caddy (15.000 €) PKW-Anhänger mit Auffahrrampe (4.500 €) 0720002 2020: Neuer Probenehmer (7.100 €) Neuer Hochdruckreiniger (5.000 €) 2020-2023: Pauschaler Ansatz (1.000 €)				

Investition 5381000104		Kostenträger 5381001		Bau, Unterhaltung und Betrieb Schmutzw.kanalisation		
Sachkonto	Bezeichnung	Ansatz 2020	VE	Finanzplan 2021	Finanzplan 2022	Finanzplan 2023
0342002	Zugänge G.u.A. Entwässerungs- u. Abwasserbes.-anl.	103.000,00		0,00	23.000,00	71.000,00
Summe Investition	5381000104	103.000,00		0,00	23.000,00	71.000,00
Erläuterungen:		2020: Austausch Hauptpumpwerkpumpen (23.000 €) 3 Rohabwasserpumpen (80.000 €) 2021: Austausch Hauptpumpwerkpumpen (23.000 €) 2022: Austausch Hauptpumpwerkpumpen (23.000 €) Hauptpumpwerk Ditzumerverlaat (48.000 €) 2023: Austausch Hauptpumpwerkpumpen (23.000 €)				

Investition 5381000107		Zusätzliche Hausanschlüsse - SWK		Kostenträger 5381001 Bau, Unterhaltung und Betrieb Schmutzw.kanalisation				
Sachkonto	Bezeichnung	Ansatz	VE	Finanzplan	Finanzplan	Finanzplan		
		2020		2021	2022	2023		
0342002	Zugänge G.u.A. Entwässerungs- u. Abwasserbes.-anl.	15.000,00		0,00	15.000,00	15.000,00	15.000,00	
0962002	Zugänge Anlagen im Bau (Tiefbaumaßnahmen)	18.000,00		0,00	18.000,00	18.000,00	18.000,00	
2120002	Zugänge SoPo aus Beiträgen u. ähnl. Entgelten	-10.000,00		0,00	-10.000,00	-10.000,00	-10.000,00	
Summe Investition	5381000107	23.000,00		0,00	23.000,00	23.000,00	23.000,00	
Erläuterungen:								
0342002	Pauschaler Ansatz für zusätzliche Hausanschlüsse							
0962002	Hausanlagenpumpen (im Austausch)							
2120002	Pauschaler Ansatz für Kostenerstattungen zusätzlicher Hausanschlusschächte							

Investition 5381000109		Erwerb von Vermögensgegenständen über 1.000 Euro		Kostenträger 5381001 Bau, Unterhaltung und Betrieb Schmutzw.kanalisation				
Sachkonto	Bezeichnung	Ansatz	VE	Finanzplan	Finanzplan	Finanzplan		
		2020		2021	2022	2023		
0342002	Zugänge G.u.A. Entwässerungs- u. Abwasserbes.-anl.	107.000,00		0,00	54.000,00	144.000,00	169.000,00	
0964002	Zugänge Anlagen im Bau (Ausstattung)	30.000,00		0,00	30.000,00	30.000,00	30.000,00	
Summe Investition	5381000109	137.000,00		0,00	84.000,00	174.000,00	199.000,00	
Erläuterungen:								
0342002	2020-2023: Erneuerung Hauptpumpwerk-schränke (30.000 €)							
	Erneuerung Niveausteuerung Hauptpumpwerke (24.000 €)							
	2020: Erneuerung 2 Kompressorstationen (30.000 €)							
	Erneuerung Gebläse Sandfang (10.000 €)							
	Erneuerung Hydraulikaggregat für Rechengutpresse (3.000 €)							
	Erneuerung Rechengutcontainer (10.000 €)							
	2022: Neuer Pumpwerkschacht Hauptpumpwerk Ditzumerverlaat (90.000 €)							
	2023: Erneuerung Rücklaufschlamm-schnecke und Frequenzsteuerung (75.000 €)							
	Erneuerung Sandfangwagen mit Pumpe und Steuerung (25.000 €)							
0964002	Hauspumpwerkschränke (je 20 Stück im Austausch)							

Investition 5381000110		Kostenträger 5381001		Bau, Unterhaltung und Betrieb Schmutzw.kanalisation			
Sachkonto	Bezeichnung	Ansatz	VE	Finanzplan	Finanzplan	Finanzplan	
		2020		2021	2022	2023	
1662102	Zugang Klärschlammvererdungsanlage	26.200,00	0,00	26.200,00	26.200,00	26.200,00	
Summe Investition	5381000110	26.200,00	0,00	26.200,00	26.200,00	26.200,00	
Erläuterungen:		Wegen der Rückstellung für die Klärschlammvererdungsanlage werden entsprechende Mittel als Finanzvermögen angelegt					

Investition 5381000111		Kostenträger 5381001		Bau, Unterhaltung und Betrieb Schmutzw.kanalisation			
Sachkonto	Bezeichnung	Ansatz	VE	Finanzplan	Finanzplan	Finanzplan	
		2020		2021	2022	2023	
0963002	Zugänge Anlagen im Bau (sonstige Baumaßnahmen)	159.000,00	0,00	60.000,00	0,00	0,00	
Summe Investition	5381000111	159.000,00	0,00	60.000,00	0,00	0,00	
Erläuterungen:		Kosten für die Erneuerung der Elektro- und Meßtechnik Kläranlage					

Investition 5381000113		Kostenträger 5381001		Bau, Unterhaltung und Betrieb Schmutzw.kanalisation			
Sachkonto	Bezeichnung	Ansatz	VE	Finanzplan	Finanzplan	Finanzplan	
		2020		2021	2022	2023	
0961002	Zugänge Anlagen im Bau (Hochbaumaßnahmen)	0,00	0,00	0,00	0,00	0,00	
Summe Investition	5381000113	0,00	0,00	0,00	0,00	0,00	
Erläuterungen:							

Investition 5381000114		Kostenträger 5381001		Bau, Unterhaltung und Betrieb Schmutzw.kanalisation			
Sachkonto	Bezeichnung	Ansatz	VE	Finanzplan	Finanzplan	Finanzplan	
		2020		2021	2022	2023	
0962002	Zugänge Anlagen im Bau (Tiefbaumaßnahmen)	0,00	0,00	0,00	0,00	0,00	
Summe Investition	5381000114	0,00	0,00	0,00	0,00	0,00	
Erläuterungen:							

Investition 5381000115		Kostenträger 5381001		Bau, Unterhaltung und Betrieb Schmutzw.kanalisation			
Sachkonto	Bezeichnung	Ansatz	VE	Finanzplan	Finanzplan	Finanzplan	
		2020		2021	2022	2023	
2120002	Zugänge SoPo aus Beiträgen u. ähnl. Entgelten	0,00	0,00	0,00	0,00	0,00	
Summe Investition	5381000115	0,00	0,00	0,00	0,00	0,00	
Erläuterungen:							

Investition 5381000116		Kostenträger 5381001	Bau, Unterhaltung und Betrieb Schmutzw.kanalisation			
Sachkonto	Bezeichnung	Ansatz 2020	VE	Finanzplan 2021	Finanzplan 2022	Finanzplan 2023
2120002	Zugänge SoPo aus Beiträgen u. ähnl. Entgelten	-9.700,00		0,00	0,00	0,00
Summe Investition	5381000116	-9.700,00		0,00	0,00	0,00
Erläuterungen:		Abwasserbeitrag SWK Grundstücke (Waterwall- straat und Mühlenstraße)				

Investition 5381000203		Kostenträger 5381002	Bau, Unterhaltung und Betrieb Oberflächenkanalisation			
Sachkonto	Bezeichnung	Ansatz 2020	VE	Finanzplan 2021	Finanzplan 2022	Finanzplan 2023
0962002	Zugänge Anlagen im Bau (Tiefbaumaßnahmen)		0,00	0,00	0,00	0,00
Summe Investition	5381000203		0,00	0,00	0,00	0,00
Erläuterungen:						

Investition 5381000207		Kostenträger 5381002	Bau, Unterhaltung und Betrieb Oberflächenkanalisation			
Sachkonto	Bezeichnung	Ansatz 2020	VE	Finanzplan 2021	Finanzplan 2022	Finanzplan 2023
0962002	Zugänge Anlagen im Bau (Tiefbaumaßnahmen)		5.000,00	0,00	5.000,00	5.000,00
Summe Investition	5381000207		5.000,00	0,00	5.000,00	5.000,00
Erläuterungen:		Pauschaler Ansatz für zusätzliche Hausanschlüsse				

Investition 5381000208		Kostenträger 5381002	Bau, Unterhaltung und Betrieb Oberflächenkanalisation			
Sachkonto	Bezeichnung	Ansatz 2020	VE	Finanzplan 2021	Finanzplan 2022	Finanzplan 2023
2120002	Zugänge SoPo aus Beiträgen u. ähnl. Entgelten		0,00	0,00	0,00	0,00
Summe Investition	5381000208		0,00	0,00	0,00	0,00
Erläuterungen:						

Investition 5411000001		Kostenträger 541100	Gemeindestraßen, Wege, Plätze und Brücken			
Sachkonto	Bezeichnung	Ansatz 2020	VE	Finanzplan 2021	Finanzplan 2022	Finanzplan 2023
0310002	Zugänge Grund und Boden des Infrastrukturvermögens		2.000,00	0,00	2.000,00	2.000,00
Summe Investition	5411000001		2.000,00	0,00	2.000,00	2.000,00
Erläuterungen:		Pauschaler Ansatz für Grunderwerb				

Investition 541100007		Kostenträger 541100		Gemeindestraßen, Wege, Plätze und Brücken		
Sachkonto	Bezeichnung	Ansatz 2020	VE	Finanzplan 2021	Finanzplan 2022	Finanzplan 2023
0962002	Zugänge Anlagen im Bau (Tiefbaumaßnahmen)	60.200,00		0,00	0,00	0,00
2120002	Zugänge SoPo aus Beiträgen u. ähnl. Entgelten	-300.000,00		0,00	0,00	0,00
Summe Investition	541100007	-239.800,00		0,00	0,00	0,00
Erläuterungen: 0962002 Kosten für den Ausbau Achterweg (Restbetrag)						
2120002 Straßenausbaubeiträge Achterweg						

Investition 541100014		Kostenträger 541100		Gemeindestraßen, Wege, Plätze und Brücken		
Sachkonto	Bezeichnung	Ansatz 2020	VE	Finanzplan 2021	Finanzplan 2022	Finanzplan 2023
0750002	Zugänge	5.000,00		0,00	0,00	0,00
Summe Investition	541100014	5.000,00		0,00	0,00	0,00
Erläuterungen: Austausch Ruhebänke						

Investition 541100015		Kostenträger 541100		Gemeindestraßen, Wege, Plätze und Brücken		
Sachkonto	Bezeichnung	Ansatz 2020	VE	Finanzplan 2021	Finanzplan 2022	Finanzplan 2023
0962002	Zugänge Anlagen im Bau (Tiefbaumaßnahmen)	0,00		0,00	0,00	0,00
Summe Investition	541100015	0,00		0,00	0,00	0,00
Erläuterungen: Baukosten für die Brückenerneuerung Wynth.Kolk						

Investition 541100016		Kostenträger 541100		Gemeindestraßen, Wege, Plätze und Brücken		
Sachkonto	Bezeichnung	Ansatz 2020	VE	Finanzplan 2021	Finanzplan 2022	Finanzplan 2023
2120002	Zugänge SoPo aus Beiträgen u. ähnl. Entgelten	0,00		0,00	0,00	0,00
Summe Investition	541100016	0,00		0,00	0,00	0,00
Erläuterungen:						

Investition 545100001		Kostenträger 545100		Straßenreinigung, Straßenbeleuchtung		
Sachkonto	Bezeichnung	Ansatz 2020	VE	Finanzplan 2021	Finanzplan 2022	Finanzplan 2023
0963002	Zugänge Anlagen im Bau (sonstige Baumaßnahmen)	5.000,00		0,00	5.000,00	5.000,00
2120002	Zugänge SoPo aus Beiträgen u. ähnl. Entgelten	0,00		0,00	0,00	0,00
Summe Investition	545100001	5.000,00		0,00	5.000,00	5.000,00
Erläuterungen: 0963002 2020-2023: Pauschaler Ansatz für Ergänzung/ Erneuerung der Str.beleuchtung (5.000 €)						

Investition 5451000003		Kostenträger 545100		Straßenreinigung, Straßenbeleuchtung		
Sachkonto	Bezeichnung	Ansatz 2020	VE	Finanzplan 2021	Finanzplan 2022	Finanzplan 2023
0963002	Zugänge Anlagen im Bau (sonstige Baumaßnahmen)		0,00	0,00	0,00	0,00
2120002	Zugänge SoPo aus Beiträgen u. ähnl. Entgelten	-14.000,00		0,00	0,00	0,00
Summe Investition	5451000003	-14.000,00	0,00	0,00	0,00	0,00
Erläuterungen:		Beiträge Straßenbeleuchtung Achterweg				

Investition 5451000005		Kostenträger 545100		Straßenreinigung, Straßenbeleuchtung		
Sachkonto	Bezeichnung	Ansatz 2020	VE	Finanzplan 2021	Finanzplan 2022	Finanzplan 2023
0963002	Zugänge Anlagen im Bau (sonstige Baumaßnahmen)		0,00	0,00	0,00	0,00
Summe Investition	5451000005	0,00	0,00	0,00	0,00	0,00
Erläuterungen:						

Investition 5451000006		Kostenträger 545100		Straßenreinigung, Straßenbeleuchtung		
Sachkonto	Bezeichnung	Ansatz 2020	VE	Finanzplan 2021	Finanzplan 2022	Finanzplan 2023
2120002	Zugänge SoPo aus Beiträgen u. ähnl. Entgelten		0,00	0,00	0,00	0,00
Summe Investition	5451000006	0,00	0,00	0,00	0,00	0,00
Erläuterungen:						

Investition 5471000001		Kostenträger 547100		ÖPNV		
Sachkonto	Bezeichnung	Ansatz 2020	VE	Finanzplan 2021	Finanzplan 2022	Finanzplan 2023
0961002	Zugänge Anlagen im Bau (Hochbaumaßnahmen)	200.000,00		0,00	75.000,00	0,00
2111202	Zugänge Sopo aus Investitionszuwend. v.Gem.(GV)		0,00	0,00	-187.500,00	0,00
Summe Investition	5471000001	200.000,00	0,00	0,00	-112.500,00	0,00
Erläuterungen:		0961002 Weitere Erneuerung von Buswartehallen 2020/2021 2111202 Zuweisungen vom Landkreis für Buswartehallen				

Investition 571100001		Kostenträger 571100		Wirtschaftsförderung		
Sachkonto	Bezeichnung	Ansatz 2020	VE	Finanzplan 2021	Finanzplan 2022	Finanzplan 2023
0042002	Zugänge Geleistete Investitionszuw. an Gem. (GV)	7.500,00	0,00	7.500,00	7.500,00	7.500,00
Summe Investition	571100001	7.500,00	0,00	7.500,00	7.500,00	7.500,00
Erläuterungen:		Geschätzter Anteil der Gemeinde Bunde für Investitionszuschüsse an Unternehmen (an den Landkreis Leer). Die Auszahlung ist abhängig von der Anzahl der gestellten Anträge aus dem Gem.gebiet				

Investition 571100002		Kostenträger 571100		Wirtschaftsförderung		
Sachkonto	Bezeichnung	Ansatz 2020	VE	Finanzplan 2021	Finanzplan 2022	Finanzplan 2023
0190002	Zugänge Sonstige unbebaute Grundstücke	0,00	0,00	0,00	0,00	0,00
Summe Investition	571100002	0,00	0,00	0,00	0,00	0,00
Erläuterungen:						

Investition 571100003		Kostenträger 571100		Wirtschaftsförderung		
Sachkonto	Bezeichnung	Ansatz 2020	VE	Finanzplan 2021	Finanzplan 2022	Finanzplan 2023
0090002	Zugänge Anzahlungen auf immat. Vermögensgegenst.	200.000,00	0,00	0,00	0,00	0,00
Summe Investition	571100003	200.000,00	0,00	0,00	0,00	0,00
Erläuterungen:		Investitionszuschuss zur Finanzierung des Breitbandausbaus				

Investition 571100004		Kostenträger 571100		Wirtschaftsförderung		
Sachkonto	Bezeichnung	Ansatz 2020	VE	Finanzplan 2021	Finanzplan 2022	Finanzplan 2023
0190003	Abgänge Sonstige unbebaute Grundstücke	0,00	0,00	0,00	0,00	0,00
Summe Investition	571100004	0,00	0,00	0,00	0,00	0,00
Erläuterungen:						

Investition IPA00002		Kostenträger 571100		Wirtschaftsförderung		
Sachkonto	Bezeichnung	Ansatz 2020	VE	Finanzplan 2021	Finanzplan 2022	Finanzplan 2023
1450102	Zugang Sonstige Beteiligungen priv. Unt. <20 %	10.000,00	0,00	10.000,00	10.000,00	10.000,00
Summe Investition	IPA00002	10.000,00	0,00	10.000,00	10.000,00	10.000,00
Erläuterungen:		Beteiligungsanteil				

Investition INV20.003		Investitionen Marktwesen	Kostenträger 573100	Märkte und sonstige Veranstaltungen		
Sachkonto	Bezeichnung	Ansatz 2020	VE	Finanzplan 2021	Finanzplan 2022	Finanzplan 2023
0025002	Zugänge DV-Software	3.000,00		0,00	0,00	0,00
Summe Investition	INV20.003	3.000,00		0,00	0,00	0,00
Erläuterungen:		Software Marktwesen				

Investition 5732000001		Sammelposten (über 150 Euro bis 1.000 Euro)	Kostenträger 573200	Mehrzweckräume, Dorftreff, Festplatz		
Sachkonto	Bezeichnung	Ansatz 2020	VE	Finanzplan 2021	Finanzplan 2022	Finanzplan 2023
0750002	Zugänge	2.000,00		0,00	0,00	0,00
Summe Investition	5732000001	2.000,00		0,00	0,00	0,00
Erläuterungen:		Pauschaler Ansatz u.a. für den Kauf von Ersatzgeräten				

Investition 5732000002		Erwerb von Vermögensgegenständen über 1.000 Euro	Kostenträger 5732001	MZR Boen		
Sachkonto	Bezeichnung	Ansatz 2020	VE	Finanzplan 2021	Finanzplan 2022	Finanzplan 2023
0720002	Zugänge Betriebs- und Geschäftsausstattung	1.500,00		0,00	1.500,00	1.500,00
Summe Investition	5732000002	1.500,00		0,00	1.500,00	1.500,00
Erläuterungen:		Pauschaler Ansatz für Anschaffungen				

Investition 5732000007		Neubau DGA Dollart mit öffentl. Sanitärbereich	Kostenträger 573200	Baumaßn.DGA Dollart mit Paddel- u. Pedalstation		
Sachkonto	Bezeichnung	Ansatz 2020	VE	Finanzplan 2021	Finanzplan 2022	Finanzplan 2023
0961002	Zugänge Anlagen im Bau (Hochbaumaßnahmen)	64.900,00		0,00	0,00	0,00
2111102	Zugänge Sopo aus Investitionszuwendungen v. Land	0,00		0,00	0,00	0,00
Summe Investition	5732000007	64.900,00		0,00	0,00	0,00
Erläuterungen:		Baukosten Baumaßnahme DGA Dollart				

Investition 5732000008		Ausstattung DGA Dollart mit öffentl. Sanitärbereich	Kostenträger 573200	Baumaßn.DGA Dollart mit Paddel- u. Pedalstation		
Sachkonto	Bezeichnung	Ansatz 2020	VE	Finanzplan 2021	Finanzplan 2022	Finanzplan 2023
0964002	Zugänge Anlagen im Bau (Ausstattung)	13.500,00		0,00	0,00	0,00
Summe Investition	5732000008	13.500,00		0,00	0,00	0,00
Erläuterungen:		Ausstattung Baumaßnahme DGA Dollart				

Investition 5732010001		Kostenträger 573201		Dorfgemeinschaftsanlage Bunde		
Sachkonto	Bezeichnung	Ansatz 2020	VE	Finanzplan 2021	Finanzplan 2022	Finanzplan 2023
0750002	Zugänge	2.800,00		0,00	0,00	0,00
Summe Investition	5732010001	2.800,00		0,00	0,00	0,00
Erläuterungen:		Pauschaler Ansatz (1.800 €) und Ansatz für Anschaffung von Stühlen (1.000 €)				

Investition 5732010002		Kostenträger 573201		Dorfgemeinschaftsanlage Bunde		
Sachkonto	Bezeichnung	Ansatz 2020	VE	Finanzplan 2021	Finanzplan 2022	Finanzplan 2023
0620002	Zugänge Maschinen und technische Anlagen	3.500,00		0,00	0,00	0,00
0720002	Zugänge Betriebs- und Geschäftsausstattung	20.000,00		0,00	1.500,00	1.500,00
Summe Investition	5732010002	23.500,00		0,00	1.500,00	1.500,00
Erläuterungen:		0620002 Aufsitzkehrmaschine 0720002 2020-2023: Pauschaler Ansatz (1.500 €) 2020: Fertigstellung Beschallungsanlage (5.500 €) Beamertechnik u. Leinwand (13.000 €)				

Investition 5733000001		Kostenträger 573300		Bauhof		
Sachkonto	Bezeichnung	Ansatz 2020	VE	Finanzplan 2021	Finanzplan 2022	Finanzplan 2023
0750002	Zugänge	9.000,00		0,00	0,00	0,00
Summe Investition	5733000001	9.000,00		0,00	0,00	0,00
Erläuterungen:		Pauschaler Ansatz für Ersatzgeräte (2.500 €) Pauschaler Ansatz für Rasenmäher, Freischneider, Motorsägen etc. (6.500 €)				

Investition 5733000002		Kostenträger 573300		Bauhof		
Sachkonto	Bezeichnung	Ansatz 2020	VE	Finanzplan 2021	Finanzplan 2022	Finanzplan 2023
0025002	Zugänge DV-Software	9.000,00		0,00	0,00	0,00
0720002	Zugänge Betriebs- und Geschäftsausstattung	4.500,00		0,00	3.000,00	3.000,00
Summe Investition	5733000002	13.500,00		0,00	3.000,00	3.000,00
Erläuterungen:		0025002 Software für webbasierte mobile Straßenkontrolle 0720002 2020-2023: Pauschaler Ansatz (3.000 €) 2020: Hardware für webbasierte mobile Straßenkontrolle (1.500 €)				

Investition 5733000003		Kostenträger 573300		Bauhof				
Sachkonto	Erwerb von Vermögensgegenständen über 1.000 Euro	Ansatz	VE	Finanzplan	Finanzplan	Finanzplan		
	Bezeichnung	2020		2021	2022	2023		
0610002	Zugänge Fahrzeuge	63.000,00		0,00	158.000,00	13.000,00	13.000,00	
0610003	Abgänge Fahrzeuge	-16.000,00		0,00	0,00	0,00	0,00	
5312000	Ertr.a.d.Veräuß.v.bewegl.VermGG.Wert>1.000 €	-4.000,00		0,00	0,00	0,00	0,00	
Summe Investition	5733000003	43.000,00		0,00	158.000,00	13.000,00	13.000,00	
Erläuterungen: 0610002		2020-2023: Pauschaler Ansatz (13.000 €)						
		2020: Austausch VW-Crafter (40.000 €)						
		Austausch Trecker-Anhänger (10.000 €)						
		2021: Austausch LER-GB-360 (45.000 €)						
		Austausch Schlepper New Holland (100.000 €)						
	0610003	Veräusserung VW-Crafter						
	5312000	A.o.Ertrag aus der Veräusserung VW-Crafter						

Investition 5733000004		Kostenträger 573300		Bauhof				
Sachkonto	Erwerb von Vermögensgegenständen über 1.000 Euro	Ansatz	VE	Finanzplan	Finanzplan	Finanzplan		
	Bezeichnung	2020		2021	2022	2023		
0620002	Zugänge Maschinen und technische Anlagen	16.000,00		0,00	53.000,00	3.000,00	3.000,00	
Summe Investition	5733000004	16.000,00		0,00	53.000,00	3.000,00	3.000,00	
Erläuterungen:		2020-2023: Pauschaler Ansatz (3.000 €)						
		2020: Wildkrautbürste als Anbaugerät (13.000 €)						
		2021: Schlegel-Mulchmäher (50.000 €)						

Investition 5751000001		Kostenträger 575100		Tourismus				
Sachkonto	Sammelposten (über 150 Euro bis 1.000 Euro)	Ansatz	VE	Finanzplan	Finanzplan	Finanzplan		
	Bezeichnung	2020		2021	2022	2023		
0750002	Zugänge	2.300,00		0,00	0,00	0,00	0,00	
Summe Investition	5751000001	2.300,00		0,00	0,00	0,00	0,00	
Erläuterungen:		Pauschaler Ansatz						

Investition 5751000002		Kostenträger 575100		Tourismus				
Sachkonto	Erwerb von Vermögensgegenständen über 1.000 Euro	Ansatz	VE	Finanzplan	Finanzplan	Finanzplan		
	Bezeichnung	2020		2021	2022	2023		
0720002	Zugänge Betriebs- und Geschäftsausstattung	1.000,00		0,00	1.000,00	1.000,00	1.000,00	
Summe Investition	5751000002	1.000,00		0,00	1.000,00	1.000,00	1.000,00	
Erläuterungen:		Pauschaler Ansatz						

Gesamtsumme Investitionen (Auszahlungen abzüglich Einzahlungen):	3.218.900,00	0,00	2.965.500,00	452.400,00	629.700,00
---	---------------------	-------------	---------------------	-------------------	-------------------

Erläuterungen zum Haushaltsplan 2021 der Gemeinde Bunde

Der Haushaltsplan 2021 der Gemeinde Bunde untergliedert sich in folgende Teilhaushalte:

Teilhaushalt 0 (T 0) – Bürgermeister

Teilhaushalt 1 (T 1) – Fachbereich I: Ordnung, Touristik, Schulen

Teilhaushalt 2 (T 2) – Fachbereich II: Finanzen und Wirtschaftsförderung

Teilhaushalt 3 (T 3) – Fachbereich III: Hoch- und Tiefbau

Teilhaushalt 4 (T 4) – Fachbereich IV: Zentrale Dienste und Soziales

Der Haushaltsplan 2021 stellt sich im Ergebnishaushalt und Finanzhaushalt wie folgt dar:

1. im Ergebnishaushalt:	Ordentlichen Erträge:	13.154.230 Euro
	Ordentlichen Aufwendungen:	16.129.890 Euro
	Außerordentlichen Erträge:	2.000 Euro
	Außerordentlichen Aufwendungen:	204.400 Euro

Das ordentliche Ergebnis im Ergebnishaushalt 2021 beträgt - 2.975.660 Euro (Fehlbedarf). Das außerordentliche Ergebnis im Ergebnishaushalt 2021 beträgt - 202.400 Euro (Fehlbedarf). Auf die nachstehenden Erläuterungen wird verwiesen.

2. im Finanzhaushalt:	Einzahlungen aus laufender Verwaltungstätigkeit:	11.964.000 Euro
	Auszahlungen aus laufender Verwaltungstätigkeit:	14.858.250 Euro
	Einzahlungen für Investitionstätigkeit:	1.005.700 Euro
	Auszahlungen für Investitionstätigkeit:	4.918.400 Euro
	Einzahlungen für Finanzierungstätigkeit:	3.607.600 Euro
	Auszahlungen für Finanzierungstätigkeit:	334.100 Euro

Der Gesamtbetrag der Einzahlungen des Finanzhaushaltes beträgt

16.577.300 Euro

und der Gesamtbetrag der Auszahlungen des Finanzhaushalts beträgt

20.110.750 Euro.

Der **Ergebnishaushalt** des Haushaltsjahres 2021 umfasst bei den ordentlichen Erträgen ein Gesamtvolumen in Höhe von 13.154.230 Euro. Dieses ist gegenüber den für das Haushaltsjahr 2020 eingeplanten Erträgen mit 13.322.630 Euro ein Rückgang in Höhe von 168.400 Euro.

Bei den Erträgen und Aufwendungen wurden die momentan vorliegenden Erkenntnisse, Schätzungen und Prognosen für das Haushaltsjahr 2021 und die Folgejahre berücksichtigt. Die Entwicklung der Erträge basiert auf den Schätzungen der Landesregierung, die vom Arbeitskreis „Steuerschätzungen“ erarbeitet wurden und auf geltendem Recht beruhen. Die per Runderlass vom Nds. Innenminister übermittelten Orientierungsdaten wurden bei der Ermittlung der Ansätze für den Haushaltsplan 2021 berücksichtigt. Zudem ist der Ergebnishaushalt geprägt von der Coronavirus-Pandemie. Die diesbezüglichen Auswirkungen u.a. bei den einzelnen Steuererträgen und der Schlüsselzuweisung bleiben abzuwarten.

Von den Gesamterträgen in Höhe von 13.154.230 Euro sind im Bereich der Steuern und Abgaben Erträge von insgesamt 8.337.700 Euro veranschlagt. Diese kalkulierten Erträge beinhalten die Gewerbesteuer, Grundsteuer, Anteile Einkommen- u. Umsatzsteuer und sonstige Steuern.

Die Gemeindeanteile an der Einkommensteuer sowie der Umsatzsteuer sind unter Berücksichtigung der Orientierungsdaten des Landes Niedersachsen angepasst worden, daher wird für die Folgejahre von steigenden Anteilen ausgegangen.

Der Ansatz bei der Schlüsselzuweisung ist im Haushaltsjahr 2021 stark reduziert worden. Die hohen Steuereinzahlungen einschließlich der Gewerbesteuer- ausgleichszahlung des Landes Niedersachsen bewirken, dass der Ansatz 2021 auf nur noch 759.000 Euro veranschlagt werden kann. Gegenüber dem Ergebnis in 2020 in Höhe von 2.150.976 Euro ergibt dieses Mindereinnahmen in Höhe von 1.391.976 Euro.

Bei der Gewerbesteuer ist im Haushaltsjahr 2021 ein Betrag in Höhe von 4.900.000 Euro veranschlagt worden. Im Vergleich zum Vorjahr mit einem Haushaltsansatz von 4.000.000 Euro bedeutet das eine Steigerung von 900.000 Euro. Auch hier bleibt die Entwicklung in den Folgejahren abzuwarten.

Die ordentlichen Aufwendungen betragen im Haushaltsjahr 2021 insgesamt 16.129.890 Euro. Gegenüber dem Haushaltsjahr 2020 mit 15.440.680 Euro bedeutet das ein Anstieg um insgesamt 689.210 Euro.

Den außerordentlichen Erträgen in Höhe von 2.000 Euro stehen außerordentliche Aufwendungen von 204.400 Euro gegenüber. Die außerordentlichen Erträge und Aufwendungen 2021 stehen überwiegend im Zusammenhang mit den Abrissen von Gebäuden für die Baumaßnahmen Neubau Feuerwehrgerätehaus Freiwillige Feuerwehr Bunde und Neubau Kinderkrippe Bunde.

Zusammenfassend ergibt sich im Ergebnishaushalt des Haushaltsjahres 2021 folgende Konstellation:

Die Gesamtsumme der ordentlichen Aufwendungen beläuft sich im Haushaltsjahr 2021 auf insgesamt 16.129.890 Euro. Abzüglich der oben aufgeführten ordentlichen Erträge in Höhe von 13.154.230 Euro ergibt sich ein Fehlbedarf im ordentlichen Ergebnis für das Haushaltsjahr 2021 von insgesamt 2.975.660 Euro. Der Fehlbedarf im außerordentlichen Ergebnis beträgt insgesamt 202.400 Euro.

Nach § 110 Abs. 4 NKomVG soll der Haushalt in jedem Haushaltsjahr in Planung und Rechnung ausgeglichen sein. Er ist ausgeglichen, wenn der Gesamtbetrag der ordentlichen Erträge mindestens dem Gesamtbetrag der ordentlichen Aufwendungen und der Gesamtbetrag der außerordentlichen Erträge mindestens dem Gesamtbetrag der außerordentlichen Aufwendungen entspricht. Daneben sind die Liquidität der Kommune sowie die Finanzierung ihrer Investitionen und Investitionsförderungsmaßnahmen sicherzustellen.

Die Verpflichtung nach § 110 Abs. 4 Sätze 1 und 2 NKomVG gilt als erfüllt, wenn voraussichtliche Fehlbeträge im ordentlichen und im außerordentlichen Ergebnis mit Überschussrücklagen (§ 123 Abs. 1 Satz 1 NKomVG) verrechnet werden können oder ein voraussichtlicher Fehlbetrag im ordentlichen Ergebnis mit Überschüssen im außerordentlichen Ergebnis oder ein voraussichtlicher Fehlbetrag im außerordentlichen Ergebnis mit Überschüssen im ordentlichen Ergebnis gedeckt werden kann.

Nach dem derzeitigen Planungsstand und den ermittelten Überschüssen aus den Vorjahren wird der Haushaltsausgleich 2021 durch Verwendung der vorhandenen Überschussrücklage erreicht. Ab dem Haushaltsjahr 2022 wird dieses dann nach den derzeitigen Planzahlen nicht mehr möglich sein. Gemäß § 110 Abs. 8 NKomVG ist es dann erforderlich, ein Haushaltssicherungskonzept aufzustellen. In einem Haushaltssicherungskonzept ist dann festzulegen, innerhalb welchen Zeitraums der Haushaltsausgleich erreicht, wie der ausgewiesene Fehlbetrag abgebaut und wie das Entstehen eines neuen Fehlbetrages in künftigen Jahren vermieden werden soll.

Der **Finanzhaushalt** des Haushaltsjahres 2021 beinhaltet Einzahlungen aus laufender Verwaltungstätigkeit in Höhe von 11.964.000 Euro und Auszahlungen aus laufender Verwaltungstätigkeit in Höhe von 14.858.250 Euro. Es ist somit ein Defizit von insgesamt 2.894.250 Euro zu verzeichnen. Die Einzahlungen für Investitionstätigkeit betragen im Haushaltsjahr 2021 insgesamt 1.005.700 Euro, die Auszahlungen für Investitionstätigkeit insgesamt 4.918.400 Euro. Das Saldo aus Investitionstätigkeit beträgt somit – 3.912.700 Euro. Die einzelnen Maßnahmen ergeben sich aus den folgenden Übersichten in diesem Vorbericht.

Wie oben aufgeführt, beträgt das Saldo aus laufender Verwaltungstätigkeit – 2.894.250 Euro.

Hinsichtlich dieser defizitären Gesamtsituation wird auf die Vorgaben in § 17 KomHKVO hingewiesen. Diese Vorschrift behandelt die Gesamtdeckung und hat u.a. zum Inhalt, dass die Einzahlungen für laufende Verwaltungstätigkeit des Finanzhaushalts insgesamt zur Deckung der Auszahlungen für laufende Verwaltungstätigkeit sowie für die Auszahlungen zur ordentlichen Tilgung von Investitionskrediten und zur Rückzahlung innerer Darlehen dienen.

Übersteigen die Einzahlungen aus laufender Verwaltungstätigkeit die Auszahlungen aus laufender Verwaltungstätigkeit einschließlich der Auszahlungen für die ordentliche Tilgung von Investitionskrediten und die ordentliche Rückzahlung innerer Darlehen, so wird der übersteigende Betrag zur Deckung der Auszahlungen für die Investitionstätigkeit eingesetzt.

Im Haushaltsjahr 2021 wird diese Vorgabe des § 17 KomHKVO laut den Ansätzen aus dem Finanzhaushalt nicht erreicht. Die ordentlichen Tilgungsleistungen betragen 334.100 Euro. Unter Berücksichtigung der genannten Tilgungsleistungen beträgt das Defizit bei laufender Verwaltungstätigkeit im Haushaltsjahr

2021 insgesamt 3.228.350 Euro. Wie im Haushaltsjahr 2021 reichen auch laut Finanzplanung für die Jahre 2022 bis einschließlich 2024 die jeweiligen Einzahlungen aus laufender Verwaltungstätigkeit nicht mehr zur Deckung der Auszahlungen für laufende Verwaltungstätigkeit und zur ordentlichen Tilgung aus. Aus laufender Verwaltungstätigkeit verbleiben somit keine Mittel mehr, um Auszahlungen für die Investitionstätigkeit zu finanzieren.

Angesichts dieser Tatsache, wird es somit unumgänglich sein, Liquiditätskredite und Investitionskredite aufzunehmen. Dieses ist im Haushaltsplan 2021 und im Zeitraum der mittelfristigen Finanzplanung (2022 bis einschl. 2024) bereits teilweise im Bereich der Investitionen und da insbesondere bei den Pflichtaufgaben erforderlich.

Für Baumaßnahmen sind im Haushaltsjahr 2021 insgesamt 3.994.300 Euro veranschlagt. Dabei sind für Baumaßnahmen des Hochbaus 3.866.300 Euro und für Tiefbaumaßnahmen 33.000 Euro eingeplant. Die Auszahlungen für sonstige Baumaßnahmen haben einen Umfang in Höhe von 95.000 Euro.

Für den Erwerb von beweglichem Sachvermögen beträgt der Gesamtansatz im Haushaltsjahr 2021 insgesamt 690.100 Euro.

Die Auszahlungen für sonstige Investitionstätigkeiten beinhalten u.a. den Anteil der Gemeinde Bunde für den Breitbandausbau innerhalb des Gemeindegebietes.

Zur teilweisen Finanzierung der investiven Auszahlungen im Haushaltsjahr 2021 sind Kreditaufnahmen in Höhe von insgesamt 3.607.600 Euro vorgesehen. Diese sollen zur Finanzierung folgender Maßnahmen verwendet werden:

- Umbaumaßnahmen Gebäude Rathaus (inkl. Rathausteildachentwässerung)
- Anschaffung Fahrzeug Freiwillige Feuerwehr Bunde
- Neubau Feuerwehrgerätehaus Freiwillige Feuerwehr Bunde
- Fensterbeschattung Grundschule Bunde
- Alarmanlage mit Sprachausgabe Grundschule Bunde
- Ausstattung Kultur-, Begegnungs- und Familienzentrum Bunde
- Neubau Kindertagesstätte Bunde
- Verschiedene Maßnahmen im Bereich der Schmutzwasserkanalisation
- Anschaffung Fahrzeuge Bauhof

Bezüglich der Kreditaufnahmen in Vorjahren wird darauf hingewiesen, dass die Kreditermächtigungen in den Vorjahren nur in geringem Maße in Anspruch genommen worden sind. Bezüglich der Kreditermächtigung für das Haushaltsjahr 2020 wird ein Haushaltseinnahmerest gebildet.

Die mittelfristige Finanzplanung der Haushaltsjahre 2022 bis einschließlich 2024 beinhaltet auch in den Folgejahren für die Finanzierung der investiven Maßnahmen u.a. Kreditaufnahmen. Durch die nach der Finanzplanung vorliegenden Defizite in der laufenden Verwaltungstätigkeit wird es zudem unumgänglich sein, Liquiditätskredite aufzunehmen.

Verpflichtungsermächtigungen sind im Haushaltsplan 2021 in Höhe von 896.400 Euro vorgesehen. Sie beinhalten Verpflichtungen für folgende Auszahlungen in den Planjahren 2022 bis einschließlich 2024:

	<u>2022</u>	<u>2023</u>	<u>2024</u>
➤ Anschaffung Feuerwehrfahrzeug Freiwillige Feuerwehr Bunde	180.000,00 €	0,00 €	0,00 €
➤ Anlage eines Mehrgenerationenplatzes	80.000,00 €	0,00 €	0,00 €
➤ Ausstattung Neubau Kindertagesstätte Bunde	96.400,00 €	0,00 €	0,00 €
➤ Errichtung von Buswartehallen in der Gemeinde Bunde	200.000,00 €	0,00 €	0,00 €
➤ Breitbandausbau in der Gemeinde Bunde	340.000,00 €	0,00 €	0,00 €

Der Abfluss von Zahlungsmitteln beträgt für den Planungszeitraum 2021 bis einschließlich 2024 insgesamt 12.731.100 Euro (derzeit angenommener Anfangsbestand 2021: 240.000 Euro und voraussichtlicher Endstand 2024: - 12.491.100 Euro).

Entwicklung der Ergebnis- und Finanzhaushalte von 2018 bis 2024:

	2018 lt. Jahresergebnis	2019 lt. vorläufigem Jahresergebnis	Haushaltsplan 2020	Haushaltsplan 2021	Finanzplan 2022	Finanzplan 2023	Finanzplan 2024
--	----------------------------	---	-----------------------	-----------------------	--------------------	--------------------	--------------------

Entwicklung des Ergebnishaushalts:

Ordentliches Ergebnis:	- 1.294.769,86 €	- 311.263,17 €	- 2.118.050,00 €	- 2.975.660,00 €	- 3.336.440,00 €	- 2.821.800,00 €	- 2.748.310,00 €
Außerordentliches Ergebnis:	101.346,34 €	- 26.728,89 €	- 206.100,00 €	- 202.400,00 €	0,00 €	0,00 €	0,00 €

Entwicklung des Finanzhaushalts:

Saldo aus laufender Verwaltungstätigkeit:	- 2.595.726,43 €	159.852,88 €	- 1.506.600,00 €	- 2.894.250,00 €	- 2.841.650,00 €	- 2.191.400,00 €	- 2.104.900,00 €
Saldo aus Investitionstätigkeit:	- 834.748,19 €	- 1.395.990,61 €	- 3.216.400,00 €	- 3.912.700,00 €	- 1.131.100,00 €	- 1.603.200,00 €	- 1.023.400,00 €
Saldo aus Finanzierungstätigkeit:	- 195.850,44 €	- 214.993,51 €	1.796.300,00 €	3.273.500,00 €	480.200,00 €	903.500,00 €	314.300,00 €
Bestand an Zahlungsmitteln am Ende des Haushaltsjahres:	2.659.929,82 €	2.885.518,58 €	240.000,00 €	- 3.293.450,00 €	- 6.786.000,00 €	- 9.677.100,00 €	- 12.491.100,00 €

Investive Einzahlungen und Auszahlungen 2020 - 2024

Investition 111200001	Sammelposten (über 150 Euro bis 1.000 Euro)	Kostenträger 111200	Einrichtung für die gesamte Verwaltung				
Sachkonto	Bezeichnung	Ansatz 2020	Ansatz 2021	VE	Finanzplan 2022	Finanzplan 2023	Finanzplan 2024
0750002	Zugänge	1.000,00	0,00	0,00	0,00	0,00	0,00
Summe Investition	111200001	1.000,00	0,00	0,00	0,00	0,00	0,00

Investition 111200002	Erwerb von Vermögensgegenständen über 1.000 Euro	Kostenträger 111200	Einrichtung für die gesamte Verwaltung				
Sachkonto	Bezeichnung	Ansatz 2020	Ansatz 2021	VE	Finanzplan 2022	Finanzplan 2023	Finanzplan 2024
0620002	Zugänge Maschinen und technische Anlagen	2.600,00	1.000,00	0,00	1.000,00	1.000,00	1.000,00
0720002	Zugänge Betriebs- und Geschäftsausstattung	1.500,00	1.500,00	0,00	1.500,00	16.500,00	1.500,00
Summe Investition	111200002	4.100,00	2.500,00	0,00	2.500,00	17.500,00	2.500,00
Erläuterungen	0620002 Pauschaler Ansatz 0720002 2023: Neuer Großkopierer (15.000 €) 2021-2024: Pauschaler Ansatz (1.500 €)						

Investition 111300001	Sammelposten (über 150 Euro bis 1.000 Euro)	Kostenträger 111300	Finanzverwaltung				
Sachkonto	Bezeichnung	Ansatz 2020	Ansatz 2021	VE	Finanzplan 2022	Finanzplan 2023	Finanzplan 2024
0750002	Zugänge	1.500,00	0,00	0,00	0,00	0,00	0,00
Summe Investition	111300001	1.500,00	0,00	0,00	0,00	0,00	0,00

Investition 111400001	Sammelposten (über 150 Euro bis 1.000 Euro)	Kostenträger 111400	Grundstücks- und Gebäudemanagement				
Sachkonto	Bezeichnung	Ansatz 2020	Ansatz 2021	VE	Finanzplan 2022	Finanzplan 2023	Finanzplan 2024
0750002	Zugänge	5.000,00	0,00	0,00	0,00	0,00	0,00
Summe Investition	111400001	5.000,00	0,00	0,00	0,00	0,00	0,00

Investition 111400002	Erwerb von Vermögensgegenständen über 1.000 Euro	Kostenträger 111400	Grundstücks- und Gebäudemanagement				
Sachkonto	Bezeichnung	Ansatz 2020	Ansatz 2021	VE	Finanzplan 2022	Finanzplan 2023	Finanzplan 2024
0720002	Zugänge Betriebs- und Geschäftsausstattung	2.000,00	2.000,00	0,00	2.000,00	2.000,00	2.000,00
0961002	Zugänge Anlagen im Bau (Hochbaumaßnahmen)	0,00	5.000,00	0,00	0,00	0,00	0,00
Summe Investition	111400002	2.000,00	7.000,00	0,00	2.000,00	2.000,00	2.000,00
Erläuterungen	0720002 Pauschaler Ansatz 0961002 Zugangskontrolle Rathaus						

Investition 111400009		Kostenträger 111400	Grundstücks- und Gebäudemanagement				
Sachkonto	Bezeichnung	Ansatz 2020	Ansatz 2021	VE	Finanzplan 2022	Finanzplan 2023	Finanzplan 2024
0961002	Zugänge Anlagen im Bau (Hochbaumaßnahmen)	120.000,00	175.000,00	0,00	0,00	0,00	0,00
Summe Investition	111400009	120.000,00	175.000,00	0,00	0,00	0,00	0,00
Erläuterungen	Fassadenerneuerung Rathaus (100.000 €) Erneuerung Rathasteildachentwässerung (75.000 €)						

Investition 111500001		Kostenträger 111500	Zentrale Dienste				
Sachkonto	Bezeichnung	Ansatz 2020	Ansatz 2021	VE	Finanzplan 2022	Finanzplan 2023	Finanzplan 2024
0750002	Zugänge	7.000,00	0,00	0,00	0,00	0,00	0,00
Summe Investition	111500001	7.000,00	0,00	0,00	0,00	0,00	0,00

Investition 111500002		Kostenträger 111500	Zentrale Dienste				
Sachkonto	Bezeichnung	Ansatz 2020	Ansatz 2021	VE	Finanzplan 2022	Finanzplan 2023	Finanzplan 2024
0720002	Zugänge Betriebs- und Geschäftsausstattung	2.500,00	8.500,00	0,00	2.500,00	2.500,00	2.500,00
Summe Investition	111500002	2.500,00	8.500,00	0,00	2.500,00	2.500,00	2.500,00
Erläuterungen	2021: Neue Telefonanlage (6.000 €) 2021-2024: Pauschaler Ansatz (2.500 €)						

Investition 111500006		Kostenträger 111500	Zentrale Dienste				
Sachkonto	Bezeichnung	Ansatz 2020	Ansatz 2021	VE	Finanzplan 2022	Finanzplan 2023	Finanzplan 2024
0025002	Zugänge DV-Software	70.000,00	5.000,00	0,00	0,00	0,00	0,00
Summe Investition	111500006	70.000,00	5.000,00	0,00	0,00	0,00	0,00
Erläuterungen	Lizenz Problemmelde-App						

Investition 111500007		Kostenträger 111500	Zentrale Dienste				
Sachkonto	Bezeichnung	Ansatz 2020	Ansatz 2021	VE	Finanzplan 2022	Finanzplan 2023	Finanzplan 2024
1113002	Zugänge Beteiligungen; Sonstige Anteilsrechte	0,00	1.000,00	0,00	0,00	0,00	0,00
Summe Investition	111500007	0,00	1.000,00	0,00	0,00	0,00	0,00
Erläuterungen	Beteiligung Einkaufs- u. Dienstleistungsgenossenschaft e.G.						

Investition 111600003		Kostenträger 111600	Grundvermögen und Liegenschaftsverwaltung				
Sachkonto	Bezeichnung	Ansatz 2020	Ansatz 2021	VE	Finanzplan 2022	Finanzplan 2023	Finanzplan 2024
0190002	Zugänge Sonstige unbebaute Grundstücke	15.000,00	13.000,00	0,00	0,00	0,00	0,00
Summe Investition	111600003	15.000,00	13.000,00	0,00	0,00	0,00	0,00
Erläuterungen	Gründerwerb für unbebaute Grundstücke						

Investition 111600006		Kostenträger 111600		Grundvermögen und Liegenschaftsverwaltung			
Sachkonto	Bezeichnung	Ansatz 2020	Ansatz 2021	VE	Finanzplan 2022	Finanzplan 2023	Finanzplan 2024
0120003	Abgänge Ackerland	-34.000,00	-34.000,00	0,00	0,00	0,00	0,00
0190002	Zugänge Sonstige unbebaute Grundstücke	0,00	0,00	0,00	0,00	0,00	0,00
0190003	Abgänge Sonstige unbebaute Grundstücke	-2.700,00	0,00	0,00	0,00	0,00	0,00
5311000	Ertr.a.d.Veräußer.v.Grundst.u.Geb.u.a.unbew.VermGG	-4.900,00	0,00	0,00	0,00	0,00	0,00
Summe Investition	111600006	-41.600,00	-34.000,00	0,00	0,00	0,00	0,00
Erläuterungen	0120003	Verkauf von Grundstücken (Buchwert)					

Investition 121100001		Kostenträger 121100		Statistik und Wahlen			
Sachkonto	Bezeichnung	Ansatz 2020	Ansatz 2021	VE	Finanzplan 2022	Finanzplan 2023	Finanzplan 2024
0750002	Zugänge	500,00	0,00	0,00	0,00	0,00	0,00
Summe Investition	121100001	500,00	0,00	0,00	0,00	0,00	0,00

Investition 122100001		Kostenträger 122100		Ordnungsangelegenheiten			
Sachkonto	Bezeichnung	Ansatz 2020	Ansatz 2021	VE	Finanzplan 2022	Finanzplan 2023	Finanzplan 2024
0750002	Zugänge	700,00	0,00	0,00	0,00	0,00	0,00
Summe Investition	122100001	700,00	0,00	0,00	0,00	0,00	0,00

Investition 122100002		Kostenträger 122100		Ordnungsangelegenheiten			
Sachkonto	Bezeichnung	Ansatz 2020	Ansatz 2021	VE	Finanzplan 2022	Finanzplan 2023	Finanzplan 2024
0620002	Zugänge Maschinen und technische Anlagen	5.000,00	0,00	0,00	5.000,00	0,00	0,00
Summe Investition	122100002	5.000,00	0,00	0,00	5.000,00	0,00	0,00
Erläuterungen		Anschaffung Stromerzeuger					

Investition 122200001		Kostenträger 122200		Melde- und Personenstandswesen			
Sachkonto	Bezeichnung	Ansatz 2020	Ansatz 2021	VE	Finanzplan 2022	Finanzplan 2023	Finanzplan 2024
0750002	Zugänge	1.500,00	0,00	0,00	0,00	0,00	0,00
Summe Investition	122200001	1.500,00	0,00	0,00	0,00	0,00	0,00

Investition 122300001		Kostenträger 122300		Nebenstelle Straßenverkehrsamt			
Sachkonto	Bezeichnung	Ansatz 2020	Ansatz 2021	VE	Finanzplan 2022	Finanzplan 2023	Finanzplan 2024
0750002	Zugänge	2.000,00	0,00	0,00	0,00	0,00	0,00
Summe Investition	122300001	2.000,00	0,00	0,00	0,00	0,00	0,00

Investition 1261000001		Kostenträger 126100	Feuerlöschwesen, Aufgaben des Brandschutzes				
Sachkonto	Bezeichnung	Ansatz 2020	Ansatz 2021	VE	Finanzplan 2022	Finanzplan 2023	Finanzplan 2024
0750002	Zugänge	7.000,00	0,00	0,00	0,00	0,00	0,00
Summe Investition	1261000001	7.000,00	0,00	0,00	0,00	0,00	0,00

Investition 1261000002		Kostenträger 126100	Feuerlöschwesen, Aufgaben des Brandschutzes				
Sachkonto	Bezeichnung	Ansatz 2020	Ansatz 2021	VE	Finanzplan 2022	Finanzplan 2023	Finanzplan 2024
0910002	Zugänge Geleistete Anzahlungen auf Sachanlagen	0,00	100.000,00	180.000,00	180.000,00	100.000,00	170.000,00
0963002	Zugänge Anlagen im Bau (sonstige Baumaßnahmen)	170.000,00	0,00	0,00	0,00	0,00	0,00
2111202	Zugänge Sopo aus Investitionszuwend. v.Gem.(GV)	-9.500,00	-15.000,00	0,00	-2.000,00	-2.000,00	-2.000,00
5312000	Ertr.a.d.Veräuß.v.bewegl.VermGG.Wert>1.000€	0,00	-2.000,00	0,00	0,00	0,00	0,00
Summe Investition	1261000002	160.500,00	83.000,00	180.000,00	178.000,00	98.000,00	168.000,00
Erläuterungen	0910002 Anschaffung von Löschfahrzeugen: 2021: GW-L2 FF Bunde (100.000 € Fahrgestell usw.) 2022: GW-L2 FF Bunde (180.000 € Aufbau) 2023: MLF FF Bunderhee (100.000 € Fahrgestell usw.) 2024: MLF FF Bunderhee (170.000 € Aufbau) 2111202 Zuweisung aus Feuerschutzsteuermitteln 5312000 A.o.Ertrag aus der Veräußerung Fahrzeug FF Dollart (LF8)						

Investition 1261000003		Kostenträger 126100	Feuerlöschwesen, Aufgaben des Brandschutzes				
Sachkonto	Bezeichnung	Ansatz 2020	Ansatz 2021	VE	Finanzplan 2022	Finanzplan 2023	Finanzplan 2024
0720002	Zugänge Betriebs- und Geschäftsausstattung	8.000,00	17.000,00	0,00	8.000,00	8.000,00	8.000,00
Summe Investition	1261000003	8.000,00	17.000,00	0,00	8.000,00	8.000,00	8.000,00
Erläuterungen	2021: CommandX EDV System FF Bunde (2.000 €) Einsatzdisplay FF Dollart (7.400 €) TAC BAC 31 FF Bunde (4.600 €) Saugkorb etc. FF Wymeer/Boen (2.000 €) Pauschalbetrag FF Bunderhee (1.000 €) 2022-2024: Pauschaler Ansatz						

Investition 1261000004		Kostenträger 126100	Feuerlöschwesen, Aufgaben des Brandschutzes				
Sachkonto	Bezeichnung	Ansatz 2020	Ansatz 2021	VE	Finanzplan 2022	Finanzplan 2023	Finanzplan 2024
0620002	Zugänge Maschinen und technische Anlagen	5.000,00	5.000,00	0,00	5.000,00	5.000,00	5.000,00
Summe Investition	1261000004	5.000,00	5.000,00	0,00	5.000,00	5.000,00	5.000,00
Erläuterungen	Anschaffungen u.a. Schere u.Spreizer (Pauschale)						

Investition 126100008		Kostenträger 126100	Feuerlöschwesen, Aufgaben des Brandschutzes				
Sachkonto	Bezeichnung	Ansatz 2020	Ansatz 2021	VE	Finanzplan 2022	Finanzplan 2023	Finanzplan 2024
0963002	Zugänge Anlagen im Bau (sonstige Baumaßnahmen)	10.000,00	10.000,00	0,00	10.000,00	10.000,00	10.000,00
Summe Investition	126100008	10.000,00	10.000,00	0,00	10.000,00	10.000,00	10.000,00
Erläuterungen	Pauschaler Ansatz						

Investition 126100012		Kostenträger 1261003	Ausstattung Neubau Feuerwehrrätehaus FF Dollart				
Sachkonto	Bezeichnung	Ansatz 2020	Ansatz 2021	VE	Finanzplan 2022	Finanzplan 2023	Finanzplan 2024
0964002	Zugänge Anlagen im Bau (Ausstattung)	9.000,00	0,00	0,00	0,00	0,00	0,00
Summe Investition	126100012	9.000,00	0,00	0,00	0,00	0,00	0,00

Investition 126100013		Kostenträger 1261001	Neubau Feuerwehrrätehaus FF Bunde				
Sachkonto	Bezeichnung	Ansatz 2020	Ansatz 2021	VE	Finanzplan 2022	Finanzplan 2023	Finanzplan 2024
0961002	Zugänge Anlagen im Bau (Hochbaumaßnahmen)	500.000,00	2.614.300,00	0,00	200.000,00	0,00	0,00
Summe Investition	126100013	500.000,00	2.614.300,00	0,00	200.000,00	0,00	0,00
Erläuterungen	Baukosten Neubau Feuerwehrrätehaus FF Bunde						

Investition 126100014		Kostenträger 1261001	Neubau Feuerwehrrätehaus FF Bunde				
Sachkonto	Bezeichnung	Ansatz 2020	Ansatz 2021	VE	Finanzplan 2022	Finanzplan 2023	Finanzplan 2024
0964002	Zugänge Anlagen im Bau (Ausstattung)	0,00	0,00	0,00	132.000,00	0,00	0,00
Summe Investition	126100014	0,00	0,00	0,00	132.000,00	0,00	0,00
Erläuterungen	Ausstattung Neubau Feuerwehrrätehaus FF Bunde						

Investition 126100015		Kostenträger 126100	Neubau Feuerwehrrätehaus FF Bunderhee				
Sachkonto	Bezeichnung	Ansatz 2020	Ansatz 2021	VE	Finanzplan 2022	Finanzplan 2023	Finanzplan 2024
0961002	Zugänge Anlagen im Bau (Hochbaumaßnahmen)	0,00	0,00	0,00	0,00	100.000,00	600.000,00
Summe Investition	126100015	0,00	0,00	0,00	0,00	100.000,00	600.000,00
Erläuterungen	Neubau Feuerwehrrätehaus FF Bunderhee						

Investition 211100001		Kostenträger 211100	Grundschule Bunde				
Sachkonto	Bezeichnung	Ansatz 2020	Ansatz 2021	VE	Finanzplan 2022	Finanzplan 2023	Finanzplan 2024
0750002	Zugänge	6.000,00	0,00	0,00	0,00	0,00	0,00
Summe Investition	211100001	6.000,00	0,00	0,00	0,00	0,00	0,00

Investition 211100002		Kostenträger 211100	Grundschule Bunde				
Sachkonto	Bezeichnung	Ansatz	Ansatz	VE	Finanzplan	Finanzplan	Finanzplan
		2020	2021		2022	2023	2024
0620002	Zugänge Maschinen und technische Anlagen	3.500,00	0,00	0,00	0,00	0,00	0,00
0720002	Zugänge Betriebs- und Geschäftsausstattung	7.500,00	7.500,00	0,00	7.500,00	7.500,00	7.500,00
0961002	Zugänge Anlagen im Bau (Hochbaumaßnahmen)	0,00	56.000,00	0,00	0,00	0,00	0,00
Summe Investition	211100002	11.000,00	63.500,00	0,00	7.500,00	7.500,00	7.500,00
Erläuterungen	0720002	Ein Klassenraum jeweils mit höhenverstellbaren Tischen und Stühlen ausstatten (plus Stauraum)					
	0961002	Beschattung für 18 Fenster (36.000 €) Amokalarm mit Sprachausgabe (20.000 €)					

Investition 211100007		Kostenträger 211100	Grundschule Bunde				
Sachkonto	Bezeichnung	Ansatz	Ansatz	VE	Finanzplan	Finanzplan	Finanzplan
		2020	2021		2022	2023	2024
0961002	Zugänge Anlagen im Bau (Hochbaumaßnahmen)	0,00	0,00	0,00	100.000,00	900.000,00	0,00
2111102	Zugänge Sopo aus Investitionszuwendungen v. Land	0,00	0,00	0,00	0,00	0,00	-69.300,00
Summe Investition	211100007	0,00	0,00	0,00	100.000,00	900.000,00	-69.300,00
Erläuterungen	0961002	2022 und 2023: Kosten der inklusiven Ausgestaltung					
	2111102	Zuweisung vom Land (KIP-Mittel)					

Investition INV20.004		Kostenträger 211100	Grundschule Bunde				
Sachkonto	Bezeichnung	Ansatz	Ansatz	VE	Finanzplan	Finanzplan	Finanzplan
		2020	2021		2022	2023	2024
0964002	Zugänge Anlagen im Bau (Ausstattung)	68.000,00	0,00	0,00	0,00	0,00	0,00
2151002	Zugänge Erhalt. Anz. auf Sopo vom Land	-68.000,00	0,00	0,00	0,00	0,00	0,00
Summe Investition	INV20.004	0,00	0,00	0,00	0,00	0,00	0,00

Investition 2111010001		Kostenträger 211101	Grundschule Dollart				
Sachkonto	Bezeichnung	Ansatz	Ansatz	VE	Finanzplan	Finanzplan	Finanzplan
		2020	2021		2022	2023	2024
0750002	Zugänge	2.500,00	0,00	0,00	0,00	0,00	0,00
Summe Investition	2111010001	2.500,00	0,00	0,00	0,00	0,00	0,00

Investition 2111010002		Kostenträger 211101	Grundschule Dollart				
Sachkonto	Bezeichnung	Ansatz	Ansatz	VE	Finanzplan	Finanzplan	Finanzplan
		2020	2021		2022	2023	2024
0720002	Zugänge Betriebs- und Geschäftsausstattung	1.500,00	1.500,00	0,00	1.500,00	1.500,00	1.500,00
Summe Investition	2111010002	1.500,00	1.500,00	0,00	1.500,00	1.500,00	1.500,00
Erläuterungen	Pauschaler Ansatz						

Investition INV20.005		Kostenträger 211101	Grundschule Dollart				
Sachkonto	Bezeichnung	Ansatz 2020	Ansatz 2021	VE	Finanzplan 2022	Finanzplan 2023	Finanzplan 2024
0964002	Zugänge Anlagen im Bau (Ausstattung)	33.000,00	0,00	0,00	0,00	0,00	0,00
2151002	Zugänge Erhalt. Anz. auf Sopo vom Land	-33.000,00	0,00	0,00	0,00	0,00	0,00
Summe Investition	INV20.005	0,00	0,00	0,00	0,00	0,00	0,00

Investition 2111020001		Kostenträger 211102	Grundschule Wymeer				
Sachkonto	Bezeichnung	Ansatz 2020	Ansatz 2021	VE	Finanzplan 2022	Finanzplan 2023	Finanzplan 2024
0750002	Zugänge	2.100,00	0,00	0,00	0,00	0,00	0,00
Summe Investition	2111020001	2.100,00	0,00	0,00	0,00	0,00	0,00

Investition 2111020002		Kostenträger 211102	Grundschule Wymeer				
Sachkonto	Bezeichnung	Ansatz 2020	Ansatz 2021	VE	Finanzplan 2022	Finanzplan 2023	Finanzplan 2024
0720002	Zugänge Betriebs- und Geschäftsausstattung	1.500,00	25.000,00	0,00	1.500,00	1.500,00	1.500,00
Summe Investition	2111020002	1.500,00	25.000,00	0,00	1.500,00	1.500,00	1.500,00
Erläuterungen	2021: Klassensatz Tische (7.500 €) Spielgeräte für Spielplatz (10.000 €) Neue Telefonanlage (6.000 €) 2021-2024: Pauschaler Ansatz (1.500 €)						

Investition INV20.006		Kostenträger 211102	Grundschule Wymeer				
Sachkonto	Bezeichnung	Ansatz 2020	Ansatz 2021	VE	Finanzplan 2022	Finanzplan 2023	Finanzplan 2024
0964002	Zugänge Anlagen im Bau (Ausstattung)	40.000,00	0,00	0,00	0,00	0,00	0,00
2151002	Zugänge Erhalt. Anz. auf Sopo vom Land	-40.000,00	0,00	0,00	0,00	0,00	0,00
Summe Investition	INV20.006	0,00	0,00	0,00	0,00	0,00	0,00

Investition 2721000001		Kostenträger 272100	Mediothek				
Sachkonto	Bezeichnung	Ansatz 2020	Ansatz 2021	VE	Finanzplan 2022	Finanzplan 2023	Finanzplan 2024
0750002	Zugänge	800,00	0,00	0,00	0,00	0,00	0,00
Summe Investition	2721000001	800,00	0,00	0,00	0,00	0,00	0,00

Investition 2811000002		Kostenträger 281100	Heimat- und sonstige Kulturpflege				
Sachkonto	Bezeichnung	Ansatz 2020	Ansatz 2021	VE	Finanzplan 2022	Finanzplan 2023	Finanzplan 2024
0750002	Zugänge	6.500,00	0,00	0,00	0,00	0,00	0,00
Summe Investition	2811000002	6.500,00	0,00	0,00	0,00	0,00	0,00

Investition 3119000001		Sammelposten (über 150 Euro bis 1.000 Euro)		Kostenträger 311900	Grundversorgung und Hilfen nach dem Zwölften Buch Sozialgesetzbuch (SGB XII)		
Sachkonto	Bezeichnung	Ansatz 2020	Ansatz 2021	VE	Finanzplan 2022	Finanzplan 2023	Finanzplan 2024
0750002	Zugänge	300,00	0,00	0,00	0,00	0,00	0,00
Summe Investition	3119000001	300,00	0,00	0,00	0,00	0,00	0,00

Investition 3129000001		Sammelposten (über 150 Euro bis 1.000 Euro)		Kostenträger 312900	Verwaltung der Grundsicherung für Arbeitsuchende		
Sachkonto	Bezeichnung	Ansatz 2020	Ansatz 2021	VE	Finanzplan 2022	Finanzplan 2023	Finanzplan 2024
0750002	Zugänge	1.000,00	0,00	0,00	0,00	0,00	0,00
Summe Investition	3129000001	1.000,00	0,00	0,00	0,00	0,00	0,00

Investition 3131000001		Sammelposten (über 150 Euro bis 1.000 Euro)		Kostenträger 313100	Leistungen nach dem Asylbewerberleistungsgesetz		
Sachkonto	Bezeichnung	Ansatz 2020	Ansatz 2021	VE	Finanzplan 2022	Finanzplan 2023	Finanzplan 2024
0750002	Zugänge	300,00	0,00	0,00	0,00	0,00	0,00
Summe Investition	3131000001	300,00	0,00	0,00	0,00	0,00	0,00

Investition IPA21.001		Zuschuss Projekt Schutzengel		Kostenträger 315100	Soziale Einrichtungen		
Sachkonto	Bezeichnung	Ansatz 2020	Ansatz 2021	VE	Finanzplan 2022	Finanzplan 2023	Finanzplan 2024
0048002	Zugänge Geleistete Investitionszuw. an übr. Ber.	0,00	2.300,00	0,00	0,00	0,00	0,00
Summe Investition	IPA21.001	0,00	2.300,00	0,00	0,00	0,00	0,00
Erläuterungen	Zuschuss Projekt Schutzengel						

Investition 3156000001		Bau eines Kultur- Begegnungs- und Familienzentrums		Kostenträger 315600	Andere soziale Einrichtungen		
Sachkonto	Bezeichnung	Ansatz 2020	Ansatz 2021	VE	Finanzplan 2022	Finanzplan 2023	Finanzplan 2024
0961002	Zugänge Anlagen im Bau (Hochbaumaßnahmen)	1.031.100,00	0,00	0,00	0,00	0,00	0,00
2111102	Zugänge Sopo aus Investitionszuwendungen v. Land	-519.900,00	-312.100,00	0,00	0,00	0,00	0,00
2111202	Zugänge Sopo aus Investitionszuwend. v.Gem.(GV)	0,00	-40.600,00	0,00	0,00	0,00	0,00
Summe Investition	3156000001	511.200,00	-352.700,00	0,00	0,00	0,00	0,00
Erläuterungen	2111102 Zuweisung vom Land 2111202 Zuweisung vom Landkreis						

Investition 3156000002		Bau eines Kultur- Begegnungs- und Familienzentrums		Kostenträger 315600	Andere soziale Einrichtungen		
Sachkonto	Bezeichnung	Ansatz 2020	Ansatz 2021	VE	Finanzplan 2022	Finanzplan 2023	Finanzplan 2024
0964002	Zugänge Anlagen im Bau (Ausstattung)	82.400,00	47.600,00	0,00	0,00	0,00	0,00
Summe Investition	3156000002	82.400,00	47.600,00	0,00	0,00	0,00	0,00
Erläuterungen	Ausstattung Neubau Kultur-, Begegnungs- u.Familienzentrum						

Investition INV21.001		Kostenträger 315600	Andere soziale Einrichtungen				
Sachkonto	Bezeichnung	Ansatz 2020	Ansatz 2021	VE	Finanzplan 2022	Finanzplan 2023	Finanzplan 2024
0963002	Zugänge Anlagen im Bau (sonstige Baumaßnahmen)	0,00	20.000,00	80.000,00	80.000,00	0,00	0,00
Summe Investition	INV21.001	0,00	20.000,00	80.000,00	80.000,00	0,00	0,00
Erläuterungen		Kosten für die Anlage eines Mehrgenerationenplatzes					

Investition 3621000001		Kostenträger 362100	Jugendarbeit				
Sachkonto	Bezeichnung	Ansatz 2020	Ansatz 2021	VE	Finanzplan 2022	Finanzplan 2023	Finanzplan 2024
0750002	Zugänge	500,00	0,00	0,00	0,00	0,00	0,00
Summe Investition	3621000001	500,00	0,00	0,00	0,00	0,00	0,00

Investition 3621000002		Kostenträger 362100	Jugendarbeit				
Sachkonto	Bezeichnung	Ansatz 2020	Ansatz 2021	VE	Finanzplan 2022	Finanzplan 2023	Finanzplan 2024
0720002	Zugänge Betriebs- und Geschäftsausstattung	1.000,00	1.000,00	0,00	1.000,00	1.000,00	1.000,00
Summe Investition	3621000002	1.000,00	1.000,00	0,00	1.000,00	1.000,00	1.000,00
Erläuterungen		Pauschaler Ansatz					

Investition 3651000001		Kostenträger 365100	Kindergarten Dollart				
Sachkonto	Bezeichnung	Ansatz 2020	Ansatz 2021	VE	Finanzplan 2022	Finanzplan 2023	Finanzplan 2024
0750002	Zugänge	5.000,00	0,00	0,00	0,00	0,00	0,00
Summe Investition	3651000001	5.000,00	0,00	0,00	0,00	0,00	0,00

Investition 3651000002		Kostenträger 365100	Kindergarten Dollart				
Sachkonto	Bezeichnung	Ansatz 2020	Ansatz 2021	VE	Finanzplan 2022	Finanzplan 2023	Finanzplan 2024
0720002	Zugänge Betriebs- und Geschäftsausstattung	3.000,00	3.000,00	0,00	3.000,00	3.000,00	3.000,00
Summe Investition	3651000002	3.000,00	3.000,00	0,00	3.000,00	3.000,00	3.000,00
Erläuterungen		Pauschaler Ansatz					

Investition 3651000004		Kostenträger 365100	Kindergarten Dollart				
Sachkonto	Bezeichnung	Ansatz 2020	Ansatz 2021	VE	Finanzplan 2022	Finanzplan 2023	Finanzplan 2024
0710002	Zugänge Betriebsvorrichtungen	0,00	0,00	0,00	0,00	0,00	0,00
0963002	Zugänge Anlagen im Bau (sonstige Baumaßnahmen)	10.000,00	0,00	0,00	0,00	0,00	0,00
Summe Investition	3651000004	10.000,00	0,00	0,00	0,00	0,00	0,00

Investition 3651010001		Kostenträger 365101		Kindergarten/Krippe Wymeer			
Sachkonto	Bezeichnung	Ansatz 2020	Ansatz 2021	VE	Finanzplan 2022	Finanzplan 2023	Finanzplan 2024
0750002	Zugänge	5.000,00	0,00	0,00	0,00	0,00	0,00
Summe Investition	3651010001	5.000,00	0,00	0,00	0,00	0,00	0,00

Investition 3651010002		Kostenträger 365101		Kindergarten/Krippe Wymeer			
Sachkonto	Bezeichnung	Ansatz 2020	Ansatz 2021	VE	Finanzplan 2022	Finanzplan 2023	Finanzplan 2024
0720002	Zugänge Betriebs- und Geschäftsausstattung	3.000,00	22.000,00	0,00	3.000,00	3.000,00	3.000,00
Summe Investition	3651010002	3.000,00	22.000,00	0,00	3.000,00	3.000,00	3.000,00
Erläuterungen	2021: Neue Spielgeräte (15.000 €) Markisenanlage (4.000 €) 2021-2024: Pauschaler Ansatz (3.000 €)						

Investition 3651010005		Kostenträger 365101		Kindergarten/Krippe Wymeer			
Sachkonto	Bezeichnung	Ansatz 2020	Ansatz 2021	VE	Finanzplan 2022	Finanzplan 2023	Finanzplan 2024
0710002	Zugänge Betriebsvorrichtungen	0,00	0,00	0,00	0,00	0,00	0,00
0963002	Zugänge Anlagen im Bau (sonstige Baumaßnahmen)	8.000,00	0,00	0,00	0,00	0,00	0,00
Summe Investition	3651010005	8.000,00	0,00	0,00	0,00	0,00	0,00

Investition 3651010006		Kostenträger 3651012		Krippe Wymeer			
Sachkonto	Bezeichnung	Ansatz 2020	Ansatz 2021	VE	Finanzplan 2022	Finanzplan 2023	Finanzplan 2024
0720002	Zugänge Betriebs- und Geschäftsausstattung	0,00	7.000,00	0,00	0,00	0,00	0,00
0961002	Zugänge Anlagen im Bau (Hochbaumaßnahmen)	0,00	0,00	0,00	0,00	0,00	0,00
2111102	Zugänge Sopo aus Investitionszuwendungen v. Land	-132.000,00	0,00	0,00	0,00	0,00	0,00
2111202	Zugänge Sopo aus Investitionszuwend. v.Gem.(GV)	-17.000,00	0,00	0,00	0,00	0,00	0,00
Summe Investition	3651010006	-149.000,00	7.000,00	0,00	0,00	0,00	0,00
Erläuterungen	0720002	Spielgerät					

Investition 3651020005		Kostenträger 365102		Kindergarten und Kinderkrippe Bunde			
Sachkonto	Bezeichnung	Ansatz 2020	Ansatz 2021	VE	Finanzplan 2022	Finanzplan 2023	Finanzplan 2024
0961002	Zugänge Anlagen im Bau (Hochbaumaßnahmen)	1.359.000,00	916.000,00	0,00	0,00	0,00	0,00
2111102	Zugänge Sopo aus Investitionszuwendungen v. Land	-955.000,00	0,00	0,00	-1.075.000,00	0,00	0,00
Summe Investition	3651020005	404.000,00	916.000,00	0,00	-1.075.000,00	0,00	0,00
Erläuterungen	0961002	Baukosten Neubau Kindertagesstätte Bunde					
	2111102	Zuweisung vom Land					

Investition 3651020006		Kostenträger 365102		Kindergarten und Kinderkrippe Bunde			
Sachkonto	Bezeichnung	Ansatz 2020	Ansatz 2021	VE	Finanzplan 2022	Finanzplan 2023	Finanzplan 2024
0964002	Zugänge Anlagen im Bau (Ausstattung)	0,00	0,00	96.400,00	96.400,00	0,00	0,00
Summe Investition	3651020006	0,00	0,00	96.400,00	96.400,00	0,00	0,00
Erläuterungen		Ausstattung Neubau Kindertagesstätte Bunde					

Investition 3661000001		Kostenträger 366100		Spielplätze u.ä.			
Sachkonto	Bezeichnung	Ansatz 2020	Ansatz 2021	VE	Finanzplan 2022	Finanzplan 2023	Finanzplan 2024
0964002	Zugänge Anlagen im Bau (Ausstattung)	55.000,00	65.000,00	0,00	25.000,00	25.000,00	25.000,00
Summe Investition	3661000001	55.000,00	65.000,00	0,00	25.000,00	25.000,00	25.000,00
Erläuterungen		2021: Neugestaltung Spielplatz Radweg Bunde-Neuschanz (40.000 €) 2021-2024: Pauschaler Ansatz für die Einrichtung von Kinderspielplätzen (25.000 €)					

Investition 4241000001		Kostenträger 424100		Sportanlagen und eigene Sportstätten			
Sachkonto	Bezeichnung	Ansatz 2020	Ansatz 2021	VE	Finanzplan 2022	Finanzplan 2023	Finanzplan 2024
0241002	Zugänge Grund u.Boden m.Kultur-,Sport- u.Gartenanl	22.000,00	0,00	0,00	0,00	0,00	0,00
0962002	Zugänge Anlagen im Bau (Tiefbaumaßnahmen)	10.000,00	10.000,00	0,00	0,00	0,00	0,00
Summe Investition	4241000001	32.000,00	10.000,00	0,00	0,00	0,00	0,00
Erläuterungen		0962002 Planungskosten					

Investition 4241000003		Kostenträger 424100		Sportanlagen und eigene Sportstätten			
Sachkonto	Bezeichnung	Ansatz 2020	Ansatz 2021	VE	Finanzplan 2022	Finanzplan 2023	Finanzplan 2024
0048002	Zugänge Geleistete Investitionszuw. an übr. Ber.	2.000,00	3.000,00	0,00	3.000,00	3.000,00	3.000,00
Summe Investition	4241000003	2.000,00	3.000,00	0,00	3.000,00	3.000,00	3.000,00
Erläuterungen		Pauschaler Ansatz					

Investition 4242000001		Kostenträger 424200		Turn- und Sporthallen			
Sachkonto	Bezeichnung	Ansatz 2020	Ansatz 2021	VE	Finanzplan 2022	Finanzplan 2023	Finanzplan 2024
0750002	Zugänge	3.000,00	0,00	0,00	0,00	0,00	0,00
Summe Investition	4242000001	3.000,00	0,00	0,00	0,00	0,00	0,00

Investition 4243000001		Kostenträger 424300		Sportzentrum Mölenland			
Sachkonto	Bezeichnung	Ansatz 2020	Ansatz 2021	VE	Finanzplan 2022	Finanzplan 2023	Finanzplan 2024
0750002	Zugänge	1.000,00	0,00	0,00	0,00	0,00	0,00
Summe Investition	4243000001	1.000,00	0,00	0,00	0,00	0,00	0,00

Investition 4243000301		Kostenträger 4243003	Unterhaltung und Betrieb - Hallenbad				
Sachkonto	Bezeichnung	Ansatz 2020	Ansatz 2021	VE	Finanzplan 2022	Finanzplan 2023	Finanzplan 2024
0750002	Zugänge	1.000,00	0,00	0,00	0,00	0,00	0,00
Summe Investition		1.000,00	0,00	0,00	0,00	0,00	0,00

Investition 4243000304		Kostenträger 4243003	Unterhaltung und Betrieb - Hallenbad				
Sachkonto	Bezeichnung	Ansatz 2020	Ansatz 2021	VE	Finanzplan 2022	Finanzplan 2023	Finanzplan 2024
0710002	Zugänge Betriebsvorrichtungen	0,00	30.000,00	0,00	0,00	0,00	0,00
0961002	Zugänge Anlagen im Bau (Hochbaumaßnahmen)	509.500,00	50.000,00	0,00	0,00	0,00	0,00
0963002	Zugänge Anlagen im Bau (sonstige Baumaßnahmen)	0,00	0,00	0,00	0,00	0,00	0,00
2111102	Zugänge Sopo aus Investitionszuwendungen v. Land	0,00	-268.000,00	0,00	0,00	0,00	0,00
2111202	Zugänge Sopo aus Investitionszuwend. v.Gem.(GV)	-50.000,00	0,00	0,00	0,00	0,00	0,00
Summe Investition		459.500,00	-188.000,00	0,00	0,00	0,00	0,00
Erläuterungen	0710002 Neuer Kassenautomat 0961002 Restkosten Baumaßnahme Erhalt der Sportstätteninfrastruktur 2111102 Zuweisung vom Land						

Investition 5111000001		Kostenträger 511100	Allg. Aufgaben der Ortsplanung/Aufstellung v. Bauleitplänen, Dorferneuerung u.ä.				
Sachkonto	Bezeichnung	Ansatz 2020	Ansatz 2021	VE	Finanzplan 2022	Finanzplan 2023	Finanzplan 2024
0750002	Zugänge	300,00	0,00	0,00	0,00	0,00	0,00
Summe Investition		300,00	0,00	0,00	0,00	0,00	0,00

Investition 5381000101		Kostenträger 5381001	Bau, Unterhaltung und Betrieb Schmutzwasserkanalisation				
Sachkonto	Bezeichnung	Ansatz 2020	Ansatz 2021	VE	Finanzplan 2022	Finanzplan 2023	Finanzplan 2024
0750002	Zugänge	4.000,00	0,00	0,00	0,00	0,00	0,00
Summe Investition		4.000,00	0,00	0,00	0,00	0,00	0,00

Investition 5381000102		Kostenträger 5381001	Bau, Unterhaltung und Betrieb Schmutzwasserkanalisation				
Sachkonto	Bezeichnung	Ansatz 2020	Ansatz 2021	VE	Finanzplan 2022	Finanzplan 2023	Finanzplan 2024
0610002	Zugänge Fahrzeuge	19.500,00	0,00	0,00	0,00	0,00	0,00
0720002	Zugänge Betriebs- und Geschäftsausstattung	13.100,00	14.500,00	0,00	1.000,00	1.000,00	1.000,00
Summe Investition		32.600,00	14.500,00	0,00	1.000,00	1.000,00	1.000,00
Erläuterungen	0720002 2021: Büroausstattung Klärwerksgebäude (5.000 €) WIG Schweißgerät (3.500 €) Neuer Hochdruckreiniger (5.000 €) 2021-2024: Pauschaler Ansatz (1.000 €)						

Investition 5381000104		Kostenträger 5381001 Bau, Unterhaltung und Betrieb Schmutzwasserkanalisation					
Sachkonto	Bezeichnung	Kostenträger 5381001		VE	Finanzplan		
		Ansatz 2020	Ansatz 2021		2022	2023	2024
0342002	Zugänge G.u.A. Entwässerungs- u. Abwasserbes.-anl.	103.000,00	30.000,00	0,00	30.000,00	78.000,00	30.000,00
Summe Investition	5381000104	103.000,00	30.000,00	0,00	30.000,00	78.000,00	30.000,00
Erläuterungen 2021-2024: Austausch Hauptpumpwerkpumpen (30.000 €) 2023: Neue maschinen- u. elektrotechnische Ausrüstung für Hauptpumpwerk Ditzumerverlaat (48.000 €)							

Investition 5381000107		Kostenträger 5381001 Bau, Unterhaltung und Betrieb Schmutzwasserkanalisation					
Sachkonto	Bezeichnung	Kostenträger 5381001		VE	Finanzplan		
		Ansatz 2020	Ansatz 2021		2022	2023	2024
0342002	Zugänge G.u.A. Entwässerungs- u. Abwasserbes.-anl.	15.000,00	15.000,00	0,00	15.000,00	15.000,00	15.000,00
0962002	Zugänge Anlagen im Bau (Tiefbaumaßnahmen)	18.000,00	18.000,00	0,00	18.000,00	18.000,00	18.000,00
2120002	Zugänge SoPo aus Beiträgen u. ähnl. Entgelten	-10.000,00	-10.000,00	0,00	-10.000,00	-10.000,00	-10.000,00
Summe Investition	5381000107	23.000,00	23.000,00	0,00	23.000,00	23.000,00	23.000,00
Erläuterungen 0342002 Pauschaler Ansatz für zusätzliche Hausanschlüsse 0962002 Hausanlagenpumpen (im Austausch) 2120002 Pauschaler Ansatz für Kostenerstattungen zusätzlicher Hausanschlusschächte							

Investition 5381000109		Kostenträger 5381001 Bau, Unterhaltung und Betrieb Schmutzwasserkanalisation					
Sachkonto	Bezeichnung	Kostenträger 5381001		VE	Finanzplan		
		Ansatz 2020	Ansatz 2021		2022	2023	2024
0342002	Zugänge G.u.A. Entwässerungs- u. Abwasserbes.-anl.	107.000,00	107.000,00	0,00	284.000,00	154.000,00	54.000,00
0964002	Zugänge Anlagen im Bau (Ausstattung)	30.000,00	30.000,00	0,00	30.000,00	30.000,00	30.000,00
Summe Investition	5381000109	137.000,00	137.000,00	0,00	314.000,00	184.000,00	84.000,00
Erläuterungen 0342002 2021-2024: Erneuerung Hauptpumpwerkschranke (30.000 €) Erneuerung Niveaustuerung Hauptpumpwerke (24.000 €) 2021: Erneuerung von Kompressorstationen (30.000 €) Erneuerung Gebläse Sandfang (10.000 €) Erneuerung Hydraulikaggregat für Rechengutpresse (3.000 €) Erneuerung Rechengutcontainer (10.000 €) 2022: Neuer Pumpwerkschacht Hauptpumpwerk Ditzumerverlaat (90.000 €) Erneuerung Leitungen auf Klärwerksgelände (50.000 €) Erneuerung Siebtrommel inklusive Leitungserneuerung (90.000 €) 2023: Erneuerung Rücklaufschlammschnecke u. Frequenzsteuerung (75.000 €) Erneuerung Sandfangwagen mit Pumpe u. Steuerung (25.000 €) 0964002 Hauspumpwerkschranke (im Austausch)							

Investition 5381000110		Kostenträger 5381001	Bau, Unterhaltung und Betrieb Schmutzwasserkanalisation				
Sachkonto	Bezeichnung	Ansatz 2020	Ansatz 2021	VE	Finanzplan 2022	Finanzplan 2023	Finanzplan 2024
1662102	Zugang Klärschlammvererdungsanlage	26.200,00	26.200,00	0,00	26.200,00	26.200,00	26.200,00
Summe Investition	5381000110	26.200,00	26.200,00	0,00	26.200,00	26.200,00	26.200,00
Erläuterungen		Wegen der Rückstellung für die Klärschlammvererdungsanlage werden entsprechende Mittel als Finanzvermögen angelegt					

Investition 5381000111		Kostenträger 5381001	Bau, Unterhaltung und Betrieb Schmutzwasserkanalisation				
Sachkonto	Bezeichnung	Ansatz 2020	Ansatz 2021	VE	Finanzplan 2022	Finanzplan 2023	Finanzplan 2024
0963002	Zugänge Anlagen im Bau (sonstige Baumaßnahmen)	159.000,00	60.000,00	0,00	0,00	0,00	0,00
Summe Investition	5381000111	159.000,00	60.000,00	0,00	0,00	0,00	0,00
Erläuterungen		Maßnahmen zur Energieeinsparung/Erneuerung der Meß- und Regeltechnik					

Investition 5381000116		Kostenträger 5381001	Bau, Unterhaltung und Betrieb Schmutzwasserkanalisation				
Sachkonto	Bezeichnung	Ansatz 2020	Ansatz 2021	VE	Finanzplan 2022	Finanzplan 2023	Finanzplan 2024
2120002	Zugänge SoPo aus Beiträgen u. ähnl. Entgelten	-9.700,00	-3.000,00	0,00	0,00	0,00	0,00
Summe Investition	5381000116	-9.700,00	-3.000,00	0,00	0,00	0,00	0,00
Erläuterungen		Abwasserbeitrag SWK Grundstück Waterwallstraat					

Investition 5381000207		Kostenträger 5381002	Bau, Unterhaltung und Betrieb Oberflächenkanalisation				
Sachkonto	Bezeichnung	Ansatz 2020	Ansatz 2021	VE	Finanzplan 2022	Finanzplan 2023	Finanzplan 2024
0962002	Zugänge Anlagen im Bau (Tiefbaumaßnahmen)	5.000,00	5.000,00	0,00	5.000,00	5.000,00	5.000,00
Summe Investition	5381000207	5.000,00	5.000,00	0,00	5.000,00	5.000,00	5.000,00
Erläuterungen		Pauschaler Ansatz für zusätzliche Hausanschlüsse					

Investition 5411000014		Kostenträger 541100	Gemeindestraßen, Wege, Plätze und Brücken				
Sachkonto	Bezeichnung	Ansatz 2020	Ansatz 2021	VE	Finanzplan 2022	Finanzplan 2023	Finanzplan 2024
0750002	Zugänge	5.000,00	0,00	0,00	0,00	0,00	0,00
Summe Investition	5411000014	5.000,00	0,00	0,00	0,00	0,00	0,00

Investition 5411000001		Kostenträger 541100	Gemeindestraßen, Wege, Plätze und Brücken				
Sachkonto	Bezeichnung	Ansatz 2020	Ansatz 2021	VE	Finanzplan 2022	Finanzplan 2023	Finanzplan 2024
0310002	Zugänge Grund und Boden des Infrastrukturvermögens	2.000,00	2.000,00	0,00	2.000,00	2.000,00	2.000,00
Summe Investition	5411000001	2.000,00	2.000,00	0,00	2.000,00	2.000,00	2.000,00
Erläuterungen		Pauschaler Ansatz für Grunderwerb					

Investition 541100007		Kostenträger 541100	Gemeindestraßen, Wege, Plätze und Brücken				
Sachkonto	Bezeichnung	Ansatz 2020	Ansatz 2021	VE	Finanzplan 2022	Finanzplan 2023	Finanzplan 2024
0962002	Zugänge Anlagen im Bau (Tiefbaumaßnahmen)	55.313,80	0,00	0,00	0,00	0,00	0,00
2120002	Zugänge SoPo aus Beiträgen u. ähnl. Entgelten	-300.000,00	-300.000,00	0,00	0,00	0,00	0,00
Summe Investition		541100007	-244.686,20	-300.000,00	0,00	0,00	0,00
Erläuterungen		2120002	Straßenausbaubeiträge Achterweg				

Investition 541100015		Kostenträger 541100	Gemeindestraßen, Wege, Plätze und Brücken				
Sachkonto	Bezeichnung	Ansatz 2020	Ansatz 2021	VE	Finanzplan 2022	Finanzplan 2023	Finanzplan 2024
0962002	Zugänge Anlagen im Bau (Tiefbaumaßnahmen)	0,00	0,00	0,00	530.000,00	0,00	0,00
Summe Investition		541100015	0,00	0,00	0,00	530.000,00	0,00
Erläuterungen		Baukosten für Brückenerneuerung Wynhamster Kolk					

Investition 545100001		Kostenträger 545100	Straßenreinigung, Straßenbeleuchtung				
Sachkonto	Bezeichnung	Ansatz 2020	Ansatz 2021	VE	Finanzplan 2022	Finanzplan 2023	Finanzplan 2024
0963002	Zugänge Anlagen im Bau (sonstige Baumaßnahmen)	5.000,00	5.000,00	0,00	5.000,00	5.000,00	5.000,00
2120002	Zugänge SoPo aus Beiträgen u. ähnl. Entgelten	0,00	0,00	0,00	0,00	0,00	0,00
Summe Investition		545100001	5.000,00	5.000,00	0,00	5.000,00	5.000,00
Erläuterungen		0963002	Pauschaler Ansatz für Ergänzung/Erneuerung der Straßenbeleuchtung				

Investition 545100003		Kostenträger 545100	Straßenreinigung, Straßenbeleuchtung				
Sachkonto	Bezeichnung	Ansatz 2020	Ansatz 2021	VE	Finanzplan 2022	Finanzplan 2023	Finanzplan 2024
0961002	Zugänge Anlagen im Bau (Hochbaumaßnahmen)	0,00	0,00	0,00	0,00	0,00	0,00
0963002	Zugänge Anlagen im Bau (sonstige Baumaßnahmen)	4.886,20	0,00	0,00	0,00	0,00	0,00
2120002	Zugänge SoPo aus Beiträgen u. ähnl. Entgelten	-14.000,00	-21.000,00	0,00	0,00	0,00	0,00
Summe Investition		545100003	-9.113,80	-21.000,00	0,00	0,00	0,00
Erläuterungen		2120002	Beiträge Straßenbeleuchtung Achterweg				

Investition 547100001		Kostenträger 547100	ÖPNV				
Sachkonto	Bezeichnung	Ansatz 2020	Ansatz 2021	VE	Finanzplan 2022	Finanzplan 2023	Finanzplan 2024
0961002	Zugänge Anlagen im Bau (Hochbaumaßnahmen)	200.000,00	50.000,00	200.000,00	200.000,00	50.000,00	200.000,00
2111202	Zugänge Sopo aus Investitionszuwend. v.Gem.(GV)	0,00	0,00	0,00	-187.500,00	0,00	-187.500,00
Summe Investition		547100001	200.000,00	50.000,00	200.000,00	12.500,00	50.000,00
Erläuterungen		0961002	Bau von je vier weiteren Buswartehallen (2021 und 2023 = Planungskosten)				
		2111202	Zuweisungen vom Landkreis für Bau von Buswartehallen				

Investition 547100002		Kostenträger 547100		ÖPNV			
Sachkonto	Bezeichnung	Ansatz 2020	Ansatz 2021	VE	Finanzplan 2022	Finanzplan 2023	Finanzplan 2024
0963002	Zugänge Anlagen im Bau (sonstige Baumaßnahmen)	0,00	0,00	0,00	0,00	0,00	80.000,00
2111102	Zugänge Sopo aus Investitionszuwendungen v. Land	0,00	0,00	0,00	0,00	0,00	-60.000,00
Summe Investition	547100002	0,00	0,00	0,00	0,00	0,00	20.000,00
Erläuterungen	0963002 Bau von Nebenanlagen (Parkplätze u. Fahrradstellplätze) 2111102 Zuweisung vom Land						

Investition 571100001		Kostenträger 571100		Wirtschaftsförderung			
Sachkonto	Bezeichnung	Ansatz 2020	Ansatz 2021	VE	Finanzplan 2022	Finanzplan 2023	Finanzplan 2024
0042002	Zugänge Geleistete Investitionszuw. an Gem. (GV)	7.500,00	7.500,00	0,00	7.500,00	7.500,00	7.500,00
Summe Investition	571100001	7.500,00	7.500,00	0,00	7.500,00	7.500,00	7.500,00
Erläuterungen	Geschätzter Anteil der Gemeinde Bunde für Investitionszuschüsse an Unternehmen (an den Landkreis Leer). Die Auszahlung ist abhängig von der Anzahl der gestellten Anträge aus dem Gemeindegebiet						

Investition 571100003		Kostenträger 571100		Wirtschaftsförderung			
Sachkonto	Bezeichnung	Ansatz 2020	Ansatz 2021	VE	Finanzplan 2022	Finanzplan 2023	Finanzplan 2024
0090002	Zugänge Anzahlungen auf immat. Vermögensgegenst.	200.000,00	0,00	340.000,00	340.000,00	0,00	0,00
Summe Investition	571100003	200.000,00	0,00	340.000,00	340.000,00	0,00	0,00
Erläuterungen	Investitionszuschuss zur Finanzierung des Breitbandausbaus						

Investition IPA00002		Kostenträger 571100		Wirtschaftsförderung			
Sachkonto	Bezeichnung	Ansatz 2020	Ansatz 2021	VE	Finanzplan 2022	Finanzplan 2023	Finanzplan 2024
1450102	Zugang Sonstige Beteiligungen priv. Unt. <20 %	10.000,00	22.000,00	0,00	10.000,00	10.000,00	10.000,00
Summe Investition	IPA00002	10.000,00	22.000,00	0,00	10.000,00	10.000,00	10.000,00
Erläuterungen	Beteiligungsanteil der Gemeinde Bunde am Gewerbetpark Rheiderland						

Investition INV20.003		Kostenträger 573100		Märkte und sonstige Veranstaltungen			
Sachkonto	Bezeichnung	Ansatz 2020	Ansatz 2021	VE	Finanzplan 2022	Finanzplan 2023	Finanzplan 2024
0025002	Zugänge DV-Software	3.000,00	0,00	0,00	0,00	0,00	0,00
Summe Investition	INV20.003	3.000,00	0,00	0,00	0,00	0,00	0,00

Investition 573200001		Kostenträger 573200		Mehrweckräume, Dorftreff, Festplatz			
Sachkonto	Bezeichnung	Ansatz 2020	Ansatz 2021	VE	Finanzplan 2022	Finanzplan 2023	Finanzplan 2024
0750002	Zugänge	2.000,00	0,00	0,00	0,00	0,00	0,00
Summe Investition	573200001	2.000,00	0,00	0,00	0,00	0,00	0,00

Investition 573200002		Kostenträger 5732001		MZR Boen			
Sachkonto	Bezeichnung	Ansatz 2020	Ansatz 2021	VE	Finanzplan 2022	Finanzplan 2023	Finanzplan 2024
0720002	Zugänge Betriebs- und Geschäftsausstattung	1.500,00	1.500,00	0,00	1.500,00	1.500,00	1.500,00
Summe Investition	573200002	1.500,00	1.500,00	0,00	1.500,00	1.500,00	1.500,00
Erläuterungen	Pauschaler Ansatz für Anschaffungen						

Investition 573200007		Kostenträger 573200		Mehrweckräume, Dorftreff, Festplatz			
Sachkonto	Bezeichnung	Ansatz 2020	Ansatz 2021	VE	Finanzplan 2022	Finanzplan 2023	Finanzplan 2024
0961002	Zugänge Anlagen im Bau (Hochbaumaßnahmen)	64.900,00	0,00	0,00	0,00	0,00	0,00
2111102	Zugänge Sopo aus Investitionszuwendungen v. Land	0,00	0,00	0,00	0,00	0,00	0,00
Summe Investition	573200007	64.900,00	0,00	0,00	0,00	0,00	0,00
Erläuterungen	2111102 Zuweisung vom Land (DE)						

Investition 573200008		Kostenträger 573200		Mehrweckräume, Dorftreff, Festplatz			
Sachkonto	Bezeichnung	Ansatz 2020	Ansatz 2021	VE	Finanzplan 2022	Finanzplan 2023	Finanzplan 2024
0964002	Zugänge Anlagen im Bau (Ausstattung)	13.500,00	0,00	0,00	0,00	0,00	0,00
Summe Investition	573200008	13.500,00	0,00	0,00	0,00	0,00	0,00

Investition 5732010001		Kostenträger 573201		Dorfgemeinschaftsanlage Bunde			
Sachkonto	Bezeichnung	Ansatz 2020	Ansatz 2021	VE	Finanzplan 2022	Finanzplan 2023	Finanzplan 2024
0750002	Zugänge	2.800,00	0,00	0,00	0,00	0,00	0,00
Summe Investition	5732010001	2.800,00	0,00	0,00	0,00	0,00	0,00

Investition 5732010002		Kostenträger 573201		Dorfgemeinschaftsanlage Bunde			
Sachkonto	Bezeichnung	Ansatz 2020	Ansatz 2021	VE	Finanzplan 2022	Finanzplan 2023	Finanzplan 2024
0620002	Zugänge Maschinen und technische Anlagen	3.500,00	0,00	0,00	0,00	0,00	0,00
0720002	Zugänge Betriebs- und Geschäftsausstattung	20.000,00	16.500,00	0,00	1.500,00	1.500,00	1.500,00
Summe Investition	5732010002	23.500,00	16.500,00	0,00	1.500,00	1.500,00	1.500,00
Erläuterungen	0720002 2021: Beamertechnik und Leinwand (15.000 €) 2021-2024: Pauschaler Ansatz (1.500 €)						

Investition 5733000001		Kostenträger 573300	Bauhof				
Sachkonto	Bezeichnung	Ansatz 2020	Ansatz 2021	VE	Finanzplan 2022	Finanzplan 2023	Finanzplan 2024
0750002	Zugänge	9.000,00	0,00	0,00	0,00	0,00	0,00
Summe Investition	5733000001	9.000,00	0,00	0,00	0,00	0,00	0,00

Investition 5733000002		Kostenträger 573300	Bauhof				
Sachkonto	Bezeichnung	Ansatz 2020	Ansatz 2021	VE	Finanzplan 2022	Finanzplan 2023	Finanzplan 2024
0025002	Zugänge DV-Software	9.000,00	0,00	0,00	0,00	0,00	0,00
0720002	Zugänge Betriebs- und Geschäftsausstattung	4.500,00	3.000,00	0,00	3.000,00	3.000,00	3.000,00
Summe Investition	5733000002	13.500,00	3.000,00	0,00	3.000,00	3.000,00	3.000,00
Erläuterungen 0720002	Pauschaler Ansatz						

Investition 5733000003		Kostenträger 573300	Bauhof				
Sachkonto	Bezeichnung	Ansatz 2020	Ansatz 2021	VE	Finanzplan 2022	Finanzplan 2023	Finanzplan 2024
0610002	Zugänge Fahrzeuge	63.000,00	168.000,00	0,00	23.000,00	13.000,00	13.000,00
0610003	Abgänge Fahrzeuge	-16.000,00	0,00	0,00	0,00	0,00	0,00
5312000	Ertr.a.d.Veräuß.v.bewegl.VermGG, Wert>1000EUR	-4.000,00	0,00	0,00	0,00	0,00	0,00
Summe Investition	5733000003	43.000,00	168.000,00	0,00	23.000,00	13.000,00	13.000,00
Erläuterungen 0610002	2021: Austausch Trecker-Anhänger (10.000 €) Austausch Fahrzeug LER-GB-360 (45.000 €) Austausch Schlepper New Holland (100.000 €) 2022: Austausch Trecker-Anhänger (10.000 €) 2021-2024: Pauschaler Ansatz (13.000 €)						

Investition 5733000004		Kostenträger 573300	Bauhof				
Sachkonto	Bezeichnung	Ansatz 2020	Ansatz 2021	VE	Finanzplan 2022	Finanzplan 2023	Finanzplan 2024
0620002	Zugänge Maschinen und technische Anlagen	16.000,00	108.000,00	0,00	3.000,00	3.000,00	3.000,00
Summe Investition	5733000004	16.000,00	108.000,00	0,00	3.000,00	3.000,00	3.000,00
Erläuterungen 0610002	2021: Austausch Trilo Saugwagen (43.000 €) Schlegel-Mulchmäher für New Holl.(50.000 €) Winterdienststreuer (5.500 €) Schneepflug (6.500 €) 2021-2024: Pauschaler Ansatz (3.000 €)						

Investition 5751000001		Kostenträger 575100	Tourismus				
Sachkonto	Bezeichnung	Ansatz 2020	Ansatz 2021	VE	Finanzplan 2022	Finanzplan 2023	Finanzplan 2024
0750002	Zugänge	2.300,00	0,00	0,00	0,00	0,00	0,00
Summe Investition	5751000001	2.300,00	0,00	0,00	0,00	0,00	0,00

Investition 575100002		Kostenträger 575100		Tourismus			
Sachkonto	Erwerb von Vermögensgegenständen über 1.000 Euro Bezeichnung	Ansatz 2020	Ansatz 2021	VE	Finanzplan 2022	Finanzplan 2023	Finanzplan 2024
0720002	Zugänge Betriebs- und Geschäftsausstattung	1.000,00	4.000,00	0,00	1.000,00	1.000,00	1.000,00
Summe Investition	575100002	1.000,00	4.000,00	0,00	1.000,00	1.000,00	1.000,00
Erläuterungen	2021: Rastanlage Wynhamster Kolk (3.000 €) 2021-2024: Pauschaler Ansatz (1.000 €)						

Gesamtsumme Investitionen (Auszahlungen abzüglich Einzahlungen):	3.218.900,00	3.912.700,00	896.400,00	1.131.100,00	1.603.200,00	1.023.400,00
---	---------------------	---------------------	-------------------	---------------------	---------------------	---------------------

Erläuterungen zum Haushaltsplan 2022 der Gemeinde Bunde

Der Haushaltsplan 2022 der Gemeinde Bunde untergliedert sich in folgende Teilhaushalte:

Teilhaushalt 0 (T 0) – Bürgermeister

Teilhaushalt 1 (T 1) – Fachbereich I: Ordnung, Touristik, Schulen

Teilhaushalt 2 (T 2) – Fachbereich II: Finanzen und Wirtschaftsförderung

Teilhaushalt 3 (T 3) – Fachbereich III: Hoch- und Tiefbau

Teilhaushalt 4 (T 4) – Fachbereich IV: Zentrale Dienste und Soziales

Der Haushaltsplan 2022 stellt sich im Ergebnishaushalt und Finanzhaushalt wie folgt dar:

1. im Ergebnishaushalt:	Ordentlichen Erträge:	13.858.090 Euro
	Ordentlichen Aufwendungen:	17.114.440 Euro
	Außerordentlichen Erträge:	8.300 Euro
	Außerordentlichen Aufwendungen:	80.900 Euro

Das ordentliche Ergebnis im Ergebnishaushalt 2022 beträgt – 3.256.350 Euro (Fehlbedarf). Das außerordentliche Ergebnis im Ergebnishaushalt 2022 beträgt – 72.600 Euro (Fehlbedarf). Auf die nachstehenden Erläuterungen wird verwiesen.

2. im Finanzhaushalt:	Einzahlungen aus laufender Verwaltungstätigkeit:	12.885.700 Euro
	Auszahlungen aus laufender Verwaltungstätigkeit:	15.660.810 Euro
	Einzahlungen für Investitionstätigkeit:	2.142.300 Euro
	Auszahlungen für Investitionstätigkeit:	3.765.600 Euro
	Einzahlungen für Finanzierungstätigkeit:	1.622.000 Euro
	Auszahlungen für Finanzierungstätigkeit:	324.600 Euro

**Der Gesamtbetrag der Einzahlungen des Finanzhaushaltes beträgt 16.650.000 Euro
und der Gesamtbetrag der Auszahlungen des Finanzhaushalts beträgt 19.751.010 Euro.**

Der **Ergebnishaushalt** des Haushaltsjahres 2022 umfasst bei den ordentlichen Erträgen ein Gesamtvolumen in Höhe von 13.858.090 Euro. Dieses ist gegenüber den für das Haushaltsjahr 2021 eingeplanten Erträgen mit 13.154.230 Euro ein Anstieg in Höhe von 703.860 Euro (+ 5,35 %).

Bei den Erträgen und Aufwendungen wurden die momentan vorliegenden Erkenntnisse, Schätzungen und Prognosen für das Haushaltsjahr 2022 und die Folgejahre berücksichtigt.

Von den Gesamterträgen in Höhe von 13.858.090 Euro sind im Bereich der Steuern und ähnlichen Abgaben Erträge von insgesamt 8.230.700 Euro veranschlagt. Diese kalkulierten Erträge beinhalten u.a. die Gewerbesteuer, Grundsteuer, Anteile Einkommen- u. Umsatzsteuer und sonstige Steuern.

Wie auch schon im Vorjahr, ist der Ergebnishaushalt geprägt von der Covid-19-Pandemie. Die tatsächlichen Auswirkungen dieser Pandemie auf den Haushalt der Gemeinde Bunde bleiben abzuwarten. Vor allem bei den Steuererträgen (z.B. Umsatzsteuer und Einkommensteuer sowie Gewerbesteuer) und den Schlüsselzuweisungen sind Auswirkungen aus der Pandemie zu erwarten. Aus diesem Grund sind bei diesen Erträgen die Orientierungsdaten des Landes Niedersachsen in abweichender Höhe als Grundlage herangezogen worden. So wurde der Ansatz beim Anteil an der Umsatzsteuer noch etwas geringer kalkuliert als es die Orientierungsdaten vorsehen. Auch der vom Land prognostizierte Anstieg beim Anteil an der Einkommensteuer wurde nicht voll ausgeschöpft.

Bei der Gewerbesteuer ist im Haushaltsplan 2022 ein Betrag in Höhe von 4.500.000 Euro veranschlagt worden. Im Vergleich zum Anordnungssoll für das Haushaltsjahr 2022 besteht noch eine Reserve in Höhe von ca. 300.000 Euro (Stand: 25.02.2022), die für evtl. Gewerbesteuervorauszahlungsanpassungen oder -rückzahlungen zur Verfügung stehen. Geprägt sind die Gewerbesteuervorauszahlungen im Gemeindegebiet in großem Umfang von den Verdichterstationen der Gasversorgung sowie aus der Windkraft. Hierbei ist anzumerken, dass diese beiden Sparten nicht von der Covid-19-Pandemie beeinflusst werden.

Der Haushaltsansatz 2022 bei der Schlüsselzuweisung ist gegenüber dem Ergebnis des Vorjahres erhöht worden. Unter Berücksichtigung des vorläufigen Grundbetrages ergibt sich ein Haushaltsansatz in Höhe von 1.170.000 Euro. Im Jahr 2020 betrug das Ergebnis 2.150.976 Euro und im Jahr 2021 insgesamt 801.072 Euro. Die starken Schwankungen bei den Ansätzen der Position Schlüsselzuweisung sind durch die unterschiedlichen Steuereinnahmeeinzahlungen in den jeweiligen Haushaltsjahren zu erklären. In Jahren mit hohen Steuereinzahlungen bei den Realsteuern (Grundsteuer A und B sowie Gewerbesteuer) und bei den Anteilen aus der Umsatz- und Einkommensteuer ist in Abhängigkeit des Grundbetrages die Schlüsselzuweisung im darauf folgenden Haushaltsjahr geringer zu veranschlagen.

Die ordentlichen Aufwendungen betragen im Haushaltsjahr 2022 insgesamt 17.114.440 Euro. Gegenüber dem Haushaltsjahr 2021 mit 16.129.890 Euro bedeutet das ein Anstieg um insgesamt 984.550 Euro (+ 6,10 %).

Hinsichtlich der Kreisumlage ist anzumerken, dass diese entsprechend der Schlüsselzuweisungen ebenfalls abhängig von der Höhe der erzielten Steuereinzahlungen und dem Kreisumlagehebesatz des Landkreises Leer ist. Hohe Steuereinzahlungen führen zu einem Anstieg der Kreisumlage. Der Haushaltsansatz für das Haushaltsjahr 2022 mit einem Betrag in Höhe von 4.675.000 Euro basiert vorbehaltlich der Festlegung durch den Kreistag auf einen Hebesatz von 52 v.H. Im Vorjahr betrug der Hebesatz für die Kreisumlage 51 v.H.

Der Gesamtbetrag der ordentlichen Aufwendungen in Höhe von 17.114.440 Euro teilt sich wie folgt auf:

- ca. 30,04 Prozent Personalaufwendungen (einschließlich Pensions- und Beihilferückstellungen)
- ca. 17,79 Prozent Aufwendungen für Sach- und Dienstleistungen
- ca. 40,39 Prozent Transferaufwendungen
- ca. 8,53 Prozent Abschreibungen (ermittelt aus der Anlagenbuchhaltung und aus dem Investitionsprogramm)

Größere Einzelpositionen an den Gesamtaufwendungen sind:

- ca. 27,32 Prozent Kreisumlage
- ca. 8,95 Prozent Zuschuss an den Träger des Kindergartens/Kinderkrippe Bunde
- ca. 2,55 Prozent Gewerbesteuerumlage

Den außerordentlichen Erträgen in Höhe von 8.300 Euro stehen außerordentliche Aufwendungen von 80.900 Euro gegenüber. Die außerordentlichen Erträge und Aufwendungen 2022 stehen überwiegend im Zusammenhang mit dem Verkauf von Grundstücken und dem Abriss eines Gebäudes für den Bau der Kinderkrippe Bunde und der dadurch bedingten außerordentlichen Abschreibung.

Zusammenfassend ergibt sich im Ergebnishaushalt des Haushaltsjahres 2022 folgende Konstellation:

Die Gesamtsumme der ordentlichen Aufwendungen beläuft sich im Haushaltsjahr 2022 auf insgesamt 17.114.440 Euro. Abzüglich der oben aufgeführten ordentlichen Erträge in Höhe von 13.858.090 Euro ergibt sich ein Fehlbedarf im ordentlichen Ergebnis für das Haushaltsjahr 2022 von insgesamt 3.256.350 Euro. Der Fehlbedarf im außerordentlichen Ergebnis beträgt insgesamt 72.600 Euro.

Nach § 110 Abs. 4 NKomVG soll der Haushalt in jedem Haushaltsjahr in Planung und Rechnung ausgeglichen sein. Er ist ausgeglichen, wenn der Gesamtbetrag der ordentlichen Erträge mindestens dem Gesamtbetrag der ordentlichen Aufwendungen und der Gesamtbetrag der außerordentlichen Erträge mindestens dem Gesamtbetrag der außerordentlichen Aufwendungen entspricht. Daneben sind die Liquidität der Kommune sowie die Finanzierung ihrer Investitionen und Investitionsförderungsmaßnahmen sicherzustellen.

Die Verpflichtung nach § 110 Abs. 4 Sätze 1 und 2 NKomVG gilt als erfüllt, wenn voraussichtliche Fehlbeträge im ordentlichen und im außerordentlichen Ergebnis mit Überschussrücklagen (§ 123 Abs. 1 Satz 1 NKomVG) verrechnet werden können oder ein voraussichtlicher Fehlbetrag im ordentlichen Ergebnis mit Überschüssen im außerordentlichen Ergebnis oder ein voraussichtlicher Fehlbetrag im außerordentlichen Ergebnis mit Überschüssen im ordentlichen Ergebnis gedeckt werden kann.

Nach dem derzeitigen Planungsstand und den ermittelten Überschüssen aus den Vorjahren wird der Haushaltsausgleich 2022 durch Verwendung der vorhandenen Überschussrücklage erreicht. Ab dem Haushaltsjahr 2023 wird dieses dann nach den derzeitigen Planzahlen nicht mehr möglich sein. Gemäß § 110 Abs. 8 NKomVG ist es dann erforderlich, ein Haushaltssicherungskonzept aufzustellen. In einem Haushaltssicherungskonzept ist dann festzulegen, innerhalb welchen Zeitraums der Haushaltsausgleich erreicht, wie der ausgewiesene Fehlbetrag abgebaut und wie das Entstehen eines neuen Fehlbetrages in künftigen Jahren vermieden werden soll.

Der **Finanzhaushalt** des Haushaltsjahres 2022 beinhaltet Einzahlungen aus laufender Verwaltungstätigkeit in Höhe von 12.885.700 Euro und Auszahlungen aus laufender Verwaltungstätigkeit in Höhe von 15.660.810 Euro. Es ist somit ein Defizit von insgesamt 2.775.110 Euro zu verzeichnen. Die Einzahlungen für Investitionstätigkeit betragen im Haushaltsjahr 2022 insgesamt 2.142.300 Euro, die Auszahlungen für Investitionstätigkeit insgesamt 3.765.600 Euro. Das Saldo aus Investitionstätigkeit beträgt somit – 1.623.300 Euro. Die einzelnen Maßnahmen ergeben sich aus den folgenden Übersichten in diesem Vorbericht.

Hinsichtlich dieser defizitären Gesamtsituation wird auf die Vorgaben in § 17 KomHKVO hingewiesen. Diese Vorschrift behandelt die Gesamtdeckung und hat u.a. zum Inhalt, dass die Einzahlungen für laufende Verwaltungstätigkeit des Finanzhaushalts insgesamt zur Deckung der Auszahlungen für laufende Verwaltungstätigkeit sowie für die Auszahlungen zur ordentlichen Tilgung von Investitionskrediten und zur Rückzahlung innerer Darlehen dienen.

Übersteigen die Einzahlungen aus laufender Verwaltungstätigkeit (12.885.700 Euro) die Auszahlungen aus laufender Verwaltungstätigkeit (15.660.810 Euro) einschließlich der Auszahlungen für die ordentliche Tilgung von Investitionskrediten (324.600 Euro) und die ordentliche Rückzahlung innerer Darlehen (keine Veranschlagung), so wird der übersteigende Betrag zur Deckung der Auszahlungen für die Investitionstätigkeit eingesetzt. Da diesbezüglich im Haushaltsjahr 2022 kein übersteigender Betrag sondern ein Defizit in Höhe von – 3.099.710 Euro vorliegt, wird die Vorgabe des § 17 KomHKVO laut den oben aufgeführten Ansätzen aus dem Finanzhaushalt somit nicht erreicht.

Wie im Haushaltsjahr 2022 reichen auch laut Finanzplanung für die Jahre 2023 bis einschließlich 2025 die jeweiligen Einzahlungen aus laufender Verwaltungstätigkeit nicht mehr zur Deckung der Auszahlungen für laufende Verwaltungstätigkeit und zur ordentlichen Tilgung aus. Aus laufender Verwaltungstätigkeit verbleiben zudem keine Mittel mehr, um Auszahlungen für die Investitionstätigkeit zu finanzieren.

Angesichts dieser Tatsache, wird es somit unumgänglich sein, Liquiditätskredite und Investitionskredite aufzunehmen. Dieses ist im Haushaltsplan 2022 und im Zeitraum der mittelfristigen Finanzplanung (2023 bis einschl. 2025) bereits teilweise im Bereich der Investitionen und da insbesondere bei den Pflichtaufgaben erforderlich.

Für Baumaßnahmen sind im Haushaltsjahr 2022 insgesamt 2.086.000 Euro veranschlagt. Dabei sind für Baumaßnahmen des Hochbaus 505.000 Euro und für Tiefbaumaßnahmen 385.500 Euro eingeplant. Die Auszahlungen für sonstige Baumaßnahmen haben einen Umfang in Höhe von 1.195.500 Euro.

Für den Erwerb von beweglichem Sachvermögen beträgt der Gesamtansatz im Haushaltsjahr 2022 insgesamt 749.600 Euro.

Die Auszahlungen für sonstige Investitionstätigkeiten beinhalten u.a. den Anteil der Gemeinde Bunde für den weiteren Breitbandausbau innerhalb des Gemeindegebietes.

Zur teilweisen Finanzierung der investiven Auszahlungen im Haushaltsjahr 2022 sind Kreditaufnahmen in Höhe von insgesamt 1.622.000 Euro vorgesehen. Diese sollen zur Finanzierung folgender Maßnahmen verwendet werden:

- Aufbau Fahrzeug GW-L2 Freiwillige Feuerwehr Bunde
- Grunderwerb Neubau Feuerwehrgerätehaus Freiwillige Feuerwehr Bunderhee
- Inklusive Ausgestaltung Grundschule Bunde
- Ausstattung Neubau Kindertagesstätte Bunde
- Kosten Programm „Perspektive Innenstadt“
- Grunderwerb Baugebiet
- Erneuerung Niveausteuerng Schmutzwasserkanalisation und Anschaffung Hauptpumpwerkschranke
- Maßnahmen zur Energieeinsparung im Bereich der Schmutzwasserkanalisation
- Maßnahme Haus der Besinnung in Bunde
- Maßnahme Haus des Abschieds in Bunde
- Investitionskostenzuschuss Breitbandausbau
- Anlage eines Mehrgenerationenplatzes in Bunde

Bezüglich der Kreditaufnahmen in Vorjahren wird darauf hingewiesen, dass die Kreditermächtigungen in den Vorjahren nur in geringem Maße in Anspruch genommen worden sind. Bezüglich der Kreditermächtigung für das Haushaltsjahr 2021 wird ein Haushaltseinnahmerest gebildet.

Die mittelfristige Finanzplanung der Haushaltsjahre 2023 bis einschließlich 2025 beinhaltet auch in den Folgejahren für die Finanzierung der investiven Maßnahmen u.a. Kreditaufnahmen. Durch die nach der Finanzplanung vorliegenden Defizite in der laufenden Verwaltungstätigkeit wird es zudem notwendig sein, Liquiditätskredite aufzunehmen.

Verpflichtungsermächtigungen sind im Haushaltsplan 2022 in Höhe von 1.815.000 Euro vorgesehen. Sie beinhalten Verpflichtungen für folgende Auszahlungen im Planjahr 2023:

	<u>2023</u>	<u>2024</u>	<u>2025</u>
➤ Inklusive Ausgestaltung der Grundschule Bunde	1.050.000,00 €	0,00 €	0,00 €
➤ Bau von Buswartehallen in der Gemeinde Bunde	200.000,00 €	0,00 €	0,00 €
➤ Maßnahme Haus der Besinnung in Bunde	62.000,00 €	0,00 €	0,00 €
➤ Maßnahme Haus des Abschieds in Bunde	53.000,00 €	0,00 €	0,00 €
➤ Erschließung Gewerbegebiet Bunde-West (VI. BA)	450.000,00 €	0,00 €	0,00 €

Der Abfluss von Zahlungsmitteln beträgt für den Planungszeitraum 2022 bis einschließlich 2025 insgesamt 10.671.040 Euro (derzeit angenommener Anfangsbestand 2022: ca. 81.900 Euro und voraussichtlicher Endstand 2025: - 10.589.140 Euro).

Seit dem Haushaltsjahr 2018 werden entsprechend der Kommunalhaushalts- und –kassenverordnung (KomHKVO) die **wesentlichen Produkte** in den Teilhaushalten abgebildet. Durch die Darstellung solcher wesentlicher Produkte wird der Haushaltsplan verschlankt und die Beratungen werden sich nahezu ausschließlich auf diese Produkte beziehen. Im Rahmen des Vorberichts wird allerdings auch künftig in komprimierter Weise auf die nicht wesentlichen Produkte eingegangen.

In seiner Sitzung am 22.06.2017 beschloss der Rat der Gemeinde Bunde die Festlegung folgender wesentlicher Produkte:

- 126100 – Feuerlöschwesen, Aufgaben des Brandschutzes
- 211100 – Grundschule Bunde
- 211101 – Grundschule Dollart
- 211102 – Grundschule Wymeer
- 272100 – Mediothek
- 351700 – Seniorenveranstaltungen
- 362100 – Jugendarbeit
- 365100 – Kindergarten Dollart
- 365101 – Kindergarten Wymeer
- 365102 – Kindergarten und Kinderkrippe Bunde
- 366100 – Spielplätze u.ä.
- 424100 – Sportanlagen und eigene Sportstätten
- 424200 – Turn- und Sporthallen
- 424300 – Sportzentrum Mölenland
- 541100 – Gemeindestraßen, Wege, Plätze und Brücken
- 547100 – ÖPNV
- 573200 – Mehrzweckräume, Dorftreff, Festplatz
- 573201 – Dorfgemeinschaftsanlage Bunde
- 573300 – Bauhof
- 575100 - Tourismus
- 611100 – Steuern, allgemeine Zuweisungen, allgemeine Umlagen

Am 11.06.2020 beschloss der Rat der Gemeinde Bunde die Liste der wesentlichen Produkte um folgende Produkte zu erweitern:

- 315600 – Andere soziale Einrichtungen
- 538100 – Abwasserbeseitigung
- 555100 – Feldwege, Wirtschaftswege

Entwicklung der Ergebnis- und Finanzhaushalte von 2019 bis 2025:

	2019 lt. Jahresergebnis	2020 lt. vorläufigem Jahresergebnis	2021 lt. vorläufigem Jahresergebnis	Haushaltsplan 2022	Finanzplan 2023	Finanzplan 2024	Finanzplan 2025
--	------------------------------------	--	--	-------------------------------	----------------------------	----------------------------	----------------------------

Entwicklung des Ergebnishaushalts:

Ordentliches Ergebnis:	- 311.263,17 €	- 2.118.050,00 €	- 2.975.660,00 €	- 3.256.350,00 €	- 2.754.020,00 €	- 2.400.590,00 €	- 2.459.550,00 €
Außerordentliches Ergebnis:	- 26.728,89 €	- 206.100,00 €	- 202.400,00 €	- 72.600,00 €	0,00 €	0,00 €	0,00 €

(lt. Haushaltsplan 2020) (lt. Haushaltsplan 2021)

Entwicklung des Finanzhaushalts:

Saldo aus laufender Verwaltungstätigkeit:	159.852,88 €	2.940.943,98 €	- 169.823,74 €	- 2.775.110,00 €	- 1.921.810,00 €	- 1.610.810,00 €	- 1.602.110,00 €
Saldo aus Investitionstätigkeit:	- 1.395.990,61 €	- 2.888.665,68 €	- 1.658.971,65 €	- 1.623.300,00 €	- 3.185.200,00 €	- 1.252.100,00 €	- 1.726.400,00 €
Saldo aus Finanzierungstätigkeit:	- 214.993,51 €	- 244.736,63 €	230.186,93 €	1.297.400,00 €	2.337.400,00 €	485.600,00 €	905.400,00 €
Bestand an Zahlungsmitteln am Ende des Haushaltsjahres:	2.885.518,58 €	2.693.060,25 €	ca. 81.900,00 €	- 3.019.110,00 €	- 5.788.720,00 €	- 8.166.030,00 €	- 10.589.140,00 €

Investive Einzahlungen und Auszahlungen 2021 - 2025

Investition 111200002		Erwerb von Vermögensgegenständen über 1.000 Euro		Kostenträger 111200		Einrichtung für die gesamte Verwaltung		
Sachkonto	Bezeichnung	Ansatz 2021	Ansatz 2022	VE	Finanzplan 2023	Finanzplan 2024	Finanzplan 2025	
0620002	Zugänge Maschinen und technische Anlagen	1.000,00	1.000,00	0,00	1.000,00	1.000,00	1.000,00	
0720002	Zugänge Betriebs- und Geschäftsausstattung	1.500,00	6.500,00	0,00	21.500,00	6.500,00	6.500,00	
Summe Investition	111200002	2.500,00	7.500,00	0,00	22.500,00	7.500,00	7.500,00	
Erläuterungen	0620002 Pauschaler Ansatz 0720002 2023: Neuer Großkopierer (15.000 €) 2022-2025: Höhenverstellbare Schreibtische (5.000 €) Pauschaler Ansatz (1.500 €)							

Investition 111300002		Erwerb Software		Kostenträger 111300		Finanzverwaltung		
Sachkonto	Bezeichnung	Ansatz 2021	Ansatz 2022	VE	Finanzplan 2023	Finanzplan 2024	Finanzplan 2025	
0025002	Zugänge DV-Software	0,00	14.000,00	0,00	0,00	0,00	0,00	
Summe Investition	111300002	0,00	14.000,00	0,00	0,00	0,00	0,00	
Erläuterungen	Erwerb Software IKVS und Steuererklärung							

Investition 111400002		Erwerb von Vermögensgegenständen über 1.000 Euro		Kostenträger 111400		Grundstücks- und Gebäudemanagement		
Sachkonto	Bezeichnung	Ansatz 2021	Ansatz 2022	VE	Finanzplan 2023	Finanzplan 2024	Finanzplan 2025	
0720002	Zugänge Betriebs- und Geschäftsausstattung	2.000,00	2.000,00	0,00	2.000,00	2.000,00	2.000,00	
0961002	Zugänge Anlagen im Bau (Hochbaumaßnahmen)	5.000,00	0,00	0,00	0,00	0,00	0,00	
Summe Investition	111400002	7.000,00	2.000,00	0,00	2.000,00	2.000,00	2.000,00	
Erläuterungen	0720002 Pauschaler Ansatz							

Investition 111400009		Umbaumaßnahmen Rathaus		Kostenträger 111400		Grundstücks- und Gebäudemanagement		
Sachkonto	Bezeichnung	Ansatz 2021	Ansatz 2022	VE	Finanzplan 2023	Finanzplan 2024	Finanzplan 2025	
0961002	Zugänge Anlagen im Bau (Hochbaumaßnahmen)	175.000,00	5.000,00	0,00	245.000,00	225.000,00	0,00	
Summe Investition	111400009	175.000,00	5.000,00	0,00	245.000,00	225.000,00	0,00	
Erläuterungen	2022: Zugangskontrolle Rathaus 2023: Erneuerung Rathaussteildachentwässerung (95.000 €) Fassadenerneuerung Rathaus (150.000 €) 2024: Fassadenerneuerung Rathaus (Restbetrag)							

Investition 111500002		Kostenträger 111500		Zentrale Dienste			
Sachkonto	Bezeichnung	Ansatz 2021	Ansatz 2022	VE	Finanzplan 2023	Finanzplan 2024	Finanzplan 2025
0720002	Zugänge Betriebs- und Geschäftsausstattung	8.500,00	33.600,00	0,00	2.500,00	2.500,00	2.500,00
Summe Investition	111500002	8.500,00	33.600,00	0,00	2.500,00	2.500,00	2.500,00
Erläuterungen	2022: Neue Telefonanlage Rathaus (20.000 €) Ipads Fachbereiche Rathaus (3.600 €) Notfallmeldesystem Rathaus (5.000 €) Pauschaler Ansatz (5.000 €) 2023-2025: Pauschaler Ansatz						

Investition 111500006		Kostenträger 111500		Zentrale Dienste			
Sachkonto	Bezeichnung	Ansatz 2021	Ansatz 2022	VE	Finanzplan 2023	Finanzplan 2024	Finanzplan 2025
0025002	Zugänge DV-Software	5.000,00	0,00	0,00	0,00	0,00	0,00
Summe Investition	111500006	5.000,00	0,00	0,00	0,00	0,00	0,00

Investition 111500007		Kostenträger 111500		Zentrale Dienste			
Sachkonto	Bezeichnung	Ansatz 2021	Ansatz 2022	VE	Finanzplan 2023	Finanzplan 2024	Finanzplan 2025
1113002	Zugänge Beteiligungen; Sonstige Anteilsrechte	1.000,00	0,00	0,00	0,00	0,00	0,00
Summe Investition	111500007	1.000,00	0,00	0,00	0,00	0,00	0,00

Investition 111600003		Kostenträger 111600		Grundvermögen und Liegenschaftsverwaltung			
Sachkonto	Bezeichnung	Ansatz 2021	Ansatz 2022	VE	Finanzplan 2023	Finanzplan 2024	Finanzplan 2025
0190002	Zugänge Sonstige unbebaute Grundstücke	13.000,00	0,00	0,00	0,00	0,00	0,00
0190003	Abgänge Sonstige unbebaute Grundstücke	0,00	-5.000,00	0,00	0,00	0,00	0,00
Summe Investition	111600003	13.000,00	-5.000,00	0,00	0,00	0,00	0,00
Erläuterungen	0190003 Abgang eines im Vorjahr erworbenen Grundstücks						

Investition 111600006		Kostenträger 111600		Grundvermögen und Liegenschaftsverwaltung			
Sachkonto	Bezeichnung	Ansatz 2021	Ansatz 2022	VE	Finanzplan 2023	Finanzplan 2024	Finanzplan 2025
0120003	Abgänge Ackerland	-34.000,00	-34.800,00	0,00	0,00	0,00	0,00
5311000	Ertr.a.d.Veräußer.v.Grundst.u.Geb.u.a.unbew.VermGG	0,00	-1.200,00	0,00	0,00	0,00	0,00
Summe Investition	111600006	-34.000,00	-36.000,00	0,00	0,00	0,00	0,00
Erläuterungen	0120003 Veräußerung Grundstück (Buchwert) 5311000 Außerordentlicher Ertrag Veräußerung Grundstück						

Investition 1221000002		Kostenträger 122100		Ordnungsangelegenheiten			
Sachkonto	Erwerb von Stromerzeugern Bezeichnung	Ansatz 2021	Ansatz 2022	VE	Finanzplan 2023	Finanzplan 2024	Finanzplan 2025
0620002	Zugänge Maschinen und technische Anlagen	0,00	5.000,00	0,00	0,00	0,00	0,00
Summe Investition	1221000002	0,00	5.000,00	0,00	0,00	0,00	0,00
Erläuterungen		Anschaffung Stromerzeuger					

Investition 1221000005		Kostenträger 122100		Ordnungsangelegenheiten			
Sachkonto	Hundefreilaufwiese Bezeichnung	Ansatz 2021	Ansatz 2022	VE	Finanzplan 2023	Finanzplan 2024	Finanzplan 2025
0042002	Zugänge Geleistete Investitionszuw. an Gem. (GV)	0,00	20.000,00	0,00	0,00	0,00	0,00
Summe Investition	1221000005	0,00	20.000,00	0,00	0,00	0,00	0,00
Erläuterungen		Anteilige Kosten für die Herrichtung einer Hundefreilaufwiese					

Investition 1261000002		Kostenträger 126100		Feuerlöschwesnen, Aufgaben des Brandschutzes			
Sachkonto	Erwerb von Vermögensgegenständen über 1.000 Euro Bezeichnung	Ansatz 2021	Ansatz 2022	VE	Finanzplan 2023	Finanzplan 2024	Finanzplan 2025
0910002	Zugänge Geleistete Anzahlungen auf Sachanlagen	100.000,00	180.000,00	0,00	100.000,00	170.000,00	700.000,00
2111202	Zugänge Sopo aus Investitionszuwend. v.Gem.(GV)	-15.000,00	-2.000,00	0,00	-2.000,00	-2.000,00	-2.000,00
5312000	Ertr.a.d.Veräuß.v.bewegl.VermGG, Wert>1000EUR	-2.000,00	0,00	0,00	0,00	0,00	0,00
Summe Investition	1261000002	83.000,00	178.000,00	0,00	98.000,00	168.000,00	698.000,00
Erläuterungen		0910002 Anschaffung von Löschfahrzeugen Feuerwehren: 2022: GW-L2 FF Bunde (180.000 € Aufbau) 2023: MLF FF Bunderhee (100.000 € Fahrgestell usw.) 2024: MLF FF Bunderhee (170.000 € Aufbau) 2025: TLF 4000 FF Bunde (500.000 €) MTW JugendFF Bunderh.u.Wymeer (50.000 €) ELW FF Bunde (150.000 €) 2111202 Zuweisung aus Feuerschutzsteuermitteln					

Investition 1261000003		Kostenträger 126100		Feuerlöschwesnen, Aufgaben des Brandschutzes			
Sachkonto	Erwerb von Vermögensgegenständen über 1.000 Euro Bezeichnung	Ansatz 2021	Ansatz 2022	VE	Finanzplan 2023	Finanzplan 2024	Finanzplan 2025
0720002	Zugänge Betriebs- und Geschäftsausstattung	17.000,00	11.000,00	0,00	8.000,00	8.000,00	8.000,00
Summe Investition	1261000003	17.000,00	11.000,00	0,00	8.000,00	8.000,00	8.000,00
Erläuterungen		2022: Beladung GW-L2 FF Bunde (1.900 €) Command X EDV-Syst.FF Bunde (2.000 €) Einsatzdisplay FF Dollart (2.500 €) TAC BAC 31 Schlauchsys.FF Bunde (4.600 €) 2023-2025: Pauschaler Ansatz					

Investition 1261000004		Kostenträger 126100		Feuerlöschwesen, Aufgaben des Brandschutzes			
Sachkonto	Bezeichnung	Ansatz 2021	Ansatz 2022	VE	Finanzplan 2023	Finanzplan 2024	Finanzplan 2025
0620002	Zugänge Maschinen und technische Anlagen	5.000,00	5.000,00	0,00	5.000,00	5.000,00	5.000,00
Summe Investition	1261000004	5.000,00	5.000,00	0,00	5.000,00	5.000,00	5.000,00
Erläuterungen		Anschaffungen u.a. Schere u. Spreizer (Pauschale)					

Investition 1261000008		Kostenträger 126100		Feuerlöschwesen, Aufgaben des Brandschutzes			
Sachkonto	Bezeichnung	Ansatz 2021	Ansatz 2022	VE	Finanzplan 2023	Finanzplan 2024	Finanzplan 2025
0963002	Zugänge Anlagen im Bau (sonstige Baumaßnahmen)	10.000,00	10.000,00	0,00	10.000,00	10.000,00	10.000,00
Summe Investition	1261000008	10.000,00	10.000,00	0,00	10.000,00	10.000,00	10.000,00
Erläuterungen		Pauschaler Ansatz					

Investition 1261000013		Kostenträger 1261001		Feuerwehr Bunde			
Sachkonto	Bezeichnung	Ansatz 2021	Ansatz 2022	VE	Finanzplan 2023	Finanzplan 2024	Finanzplan 2025
0961002	Zugänge Anlagen im Bau (Hochbaumaßnahmen)	2.614.300,00	200.000,00	0,00	0,00	0,00	0,00
Summe Investition	1261000013	2.614.300,00	200.000,00	0,00	0,00	0,00	0,00
Erläuterungen		Baukosten Neubau Feuerwehrgerätehaus Bunde					

Investition 1261000014		Kostenträger 1261001		Feuerwehr Bunde			
Sachkonto	Bezeichnung	Ansatz 2021	Ansatz 2022	VE	Finanzplan 2023	Finanzplan 2024	Finanzplan 2025
0964002	Zugänge Anlagen im Bau (Ausstattung)	0,00	132.000,00	0,00	0,00	0,00	0,00
Summe Investition	1261000014	0,00	132.000,00	0,00	0,00	0,00	0,00
Erläuterungen		Ausstattung Neubau Feuerwehrgerätehaus Bunde					

Investition 1261000015		Kostenträger 1261002		Feuerwehr Bunderhee			
Sachkonto	Bezeichnung	Ansatz 2021	Ansatz 2022	VE	Finanzplan 2023	Finanzplan 2024	Finanzplan 2025
0251002	Grund u. Boden f. B. sch., Rett. dienst, Katastgr.-sch.	0,00	150.000,00	0,00	0,00	0,00	0,00
0961002	Zugänge Anlagen im Bau (Hochbaumaßnahmen)	0,00	0,00	0,00	100.000,00	600.000,00	400.000,00
Summe Investition	1261000015	0,00	150.000,00	0,00	100.000,00	600.000,00	400.000,00
Erläuterungen		0251002 Kosten für Grunderwerb 0961002 Baukosten Neubau Feuerwehrgerätehaus Bunderhee					

Investition 211100002		Kostenträger 211100	Grundschule Bunde				
Sachkonto	Bezeichnung	Ansatz 2021	Ansatz 2022	VE	Finanzplan 2023	Finanzplan 2024	Finanzplan 2025
0720002	Zugänge Betriebs- und Geschäftsausstattung	7.500,00	17.500,00	0,00	7.500,00	7.500,00	7.500,00
0961002	Zugänge Anlagen im Bau (Hochbaumaßnahmen)	56.000,00	0,00	0,00	0,00	0,00	0,00
Summe Investition	211100002	63.500,00	17.500,00	0,00	7.500,00	7.500,00	7.500,00
Erläuterungen	0720002 2022: Lehrerschreibtische (5.000 €) Klassensatz Tische und Stühle (7.500 €) Ausstattung Werkraum (5.000 €) 2023-2025: Klassensatz Tische und Stühle						

Investition 211100007		Kostenträger 211100	Grundschule Bunde				
Sachkonto	Bezeichnung	Ansatz 2021	Ansatz 2022	VE	Finanzplan 2023	Finanzplan 2024	Finanzplan 2025
0961002	Zugänge Anlagen im Bau (Hochbaumaßnahmen)	0,00	100.000,00	1.050.000,00	1.050.000,00	0,00	0,00
2111102	Zugänge Sopo aus Investitionszuwendungen v. Land	0,00	0,00	0,00	0,00	-69.300,00	0,00
Summe Investition	211100007	0,00	100.000,00	1.050.000,00	1.050.000,00	-69.300,00	0,00
Erläuterungen	0961002 Kosten der inklusiven Ausgestaltung 2111102 Zuweisung vom Land (KIP-Mittel)						

Investition INV20.004		Kostenträger 211100	Grundschule Bunde				
Sachkonto	Bezeichnung	Ansatz 2021	Ansatz 2022	VE	Finanzplan 2023	Finanzplan 2024	Finanzplan 2025
0964002	Zugänge Anlagen im Bau (Ausstattung)	0,00	7.300,00	0,00	0,00	0,00	0,00
Summe Investition	INV20.004	0,00	7.300,00	0,00	0,00	0,00	0,00
Erläuterungen	Restbetrag Digitalpakt Grundschule Bunde						

Investition 2111010002		Kostenträger 211101	Grundschule Dollart				
Sachkonto	Bezeichnung	Ansatz 2021	Ansatz 2022	VE	Finanzplan 2023	Finanzplan 2024	Finanzplan 2025
0720002	Zugänge Betriebs- und Geschäftsausstattung	1.500,00	1.500,00	0,00	1.500,00	1.500,00	1.500,00
Summe Investition	2111010002	1.500,00	1.500,00	0,00	1.500,00	1.500,00	1.500,00
Erläuterungen	Pauschaler Ansatz						

Investition INV20.005		Kostenträger 211101	Grundschule Dollart				
Sachkonto	Bezeichnung	Ansatz 2021	Ansatz 2022	VE	Finanzplan 2023	Finanzplan 2024	Finanzplan 2025
0964002	Zugänge Anlagen im Bau (Ausstattung)	0,00	11.200,00	0,00	0,00	0,00	0,00
Summe Investition	INV20.005	0,00	11.200,00	0,00	0,00	0,00	0,00
Erläuterungen	Restbetrag Digitalpakt Grundschule Dollart						

Investition 2111020002		Kostenträger 211102		Grundschule Wymeer			
Sachkonto	Erwerb von Vermögensgegenständen über 1.000 Euro Bezeichnung	Ansatz 2021	Ansatz 2022	VE	Finanzplan 2023	Finanzplan 2024	Finanzplan 2025
0720002	Zugänge Betriebs- und Geschäftsausstattung	25.000,00	22.700,00	0,00	9.000,00	9.000,00	1.500,00
Summe Investition	2111020002	25.000,00	22.700,00	0,00	9.000,00	9.000,00	1.500,00
Erläuterungen	2022: Klassensatz Tische (7.500 €) Therapie-Möbel Inklusion (1.700 €) Tresen Sekretariat (3.000 €) Neue Telefonanlage (9.000 €) 2023-2024: Klassensatz Tische (7.500 €) 2022-2025: Pauschaler Ansatz (1.500 €)						

Investition INV20.006		Kostenträger 211102		Grundschule Wymeer			
Sachkonto	Inv. Grundschule Wymeer - Digitalpakt vom Land Bezeichnung	Ansatz 2021	Ansatz 2022	VE	Finanzplan 2023	Finanzplan 2024	Finanzplan 2025
0964002	Zugänge Anlagen im Bau (Ausstattung)	0,00	9.500,00	0,00	0,00	0,00	0,00
Summe Investition	INV20.006	0,00	9.500,00	0,00	0,00	0,00	0,00
Erläuterungen	Restbetrag Digitalpakt Grundschule Wymeer						

Investition 2721000002		Kostenträger 272100		Mediothek			
Sachkonto	Anschaffungen Mediothek Bezeichnung	Ansatz 2021	Ansatz 2022	VE	Finanzplan 2023	Finanzplan 2024	Finanzplan 2025
0720002	Zugänge Betriebs- und Geschäftsausstattung	0,00	7.600,00	0,00	0,00	0,00	0,00
2111012	Zugänge Sopo aus Investitionszuwendungen v. Bund	0,00	-6.700,00	0,00	0,00	0,00	0,00
Summe Investition	2721000002	0,00	900,00	0,00	0,00	0,00	0,00
Erläuterungen	0720002 Anschaffungen Mediothek 2111012 Zuweisung vom Bund für Anschaffungen Mediothek						

Investition IPA21.001		Kostenträger 315100		Soziale Einrichtungen			
Sachkonto	Zuschuss Projekt Schutzengel Bezeichnung	Ansatz 2021	Ansatz 2022	VE	Finanzplan 2023	Finanzplan 2024	Finanzplan 2025
0048002	Zugänge Geleistete Investitionszuw. an übr. Ber.	2.300,00	0,00	0,00	0,00	0,00	0,00
Summe Investition	IPA21.001	2.300,00	0,00	0,00	0,00	0,00	0,00

Investition 3156000001		Kostenträger 315600		Andere soziale Einrichtungen			
Sachkonto	Bau eines Kultur-, Begegnungs- und Familienzentrums Bezeichnung	Ansatz 2021	Ansatz 2022	VE	Finanzplan 2023	Finanzplan 2024	Finanzplan 2025
2111102	Zugänge Sopo aus Investitionszuwendungen v. Land	-312.100,00	0,00	0,00	0,00	0,00	0,00
2111202	Zugänge Sopo aus Investitionszuwend. v.Gem.(GV)	-40.600,00	0,00	0,00	0,00	0,00	0,00
2151002	Zugänge Erhalt. Anz. auf Sopo vom Land	0,00	-163.000,00	0,00	-207.000,00	0,00	0,00
Summe Investition	3156000001	-352.700,00	-163.000,00	0,00	-207.000,00	0,00	0,00
Erläuterungen	2151002 Zuweisung vom Land						

Investition 315600002		Kostenträger 315600		Andere soziale Einrichtungen			
Sachkonto	Bezeichnung	Ansatz 2021	Ansatz 2022	VE	Finanzplan 2023	Finanzplan 2024	Finanzplan 2025
0964002	Zugänge Anlagen im Bau (Ausstattung)	47.600,00	0,00	0,00	0,00	0,00	0,00
Summe Investition	315600002	47.600,00	0,00	0,00	0,00	0,00	0,00

Investition INV21.001		Kostenträger 315600		Andere soziale Einrichtungen			
Sachkonto	Bezeichnung	Ansatz 2021	Ansatz 2022	VE	Finanzplan 2023	Finanzplan 2024	Finanzplan 2025
0963002	Zugänge Anlagen im Bau (sonstige Baumaßnahmen)	20.000,00	230.000,00	0,00	0,00	0,00	0,00
2150102	Zugänge Erhalt. Anz. auf Sopo vom Bund	0,00	0,00	0,00	0,00	-83.300,00	-83.300,00
Summe Investition	INV21.001	20.000,00	230.000,00	0,00	0,00	-83.300,00	-83.300,00
Erläuterungen	0963002 Herrichtungskosten Anlage eines Mehrgenerationenplatzes 2150102 Zuweisung vom Land						

Investition 362100002		Kostenträger 362100		Jugendarbeit			
Sachkonto	Bezeichnung	Ansatz 2021	Ansatz 2022	VE	Finanzplan 2023	Finanzplan 2024	Finanzplan 2025
0720002	Zugänge Betriebs- und Geschäftsausstattung	1.000,00	39.000,00	0,00	2.500,00	2.500,00	2.500,00
2111102	Zugänge Sopo aus Investitionszuwendungen v. Land	0,00	-34.200,00	0,00	0,00	0,00	0,00
Summe Investition	362100002	1.000,00	4.800,00	0,00	2.500,00	2.500,00	2.500,00
Erläuterungen	0720002 2022: Skateranlage Jugendarbeit (35.000 €) Kleinfeldtore Jugendarbeit (3.000 €) Pauschaler Ansatz (1.000 €) 2023-2025: Pauschaler Ansatz (2.500 €) 2111102 Zuweisung vom Land für Skateranlage u. Kleinfeldtore						

Investition 365100002		Kostenträger 365100		Kindergarten Dollart			
Sachkonto	Bezeichnung	Ansatz 2021	Ansatz 2022	VE	Finanzplan 2023	Finanzplan 2024	Finanzplan 2025
0720002	Zugänge Betriebs- und Geschäftsausstattung	3.000,00	10.500,00	0,00	3.000,00	3.000,00	3.000,00
Summe Investition	365100002	3.000,00	10.500,00	0,00	3.000,00	3.000,00	3.000,00
Erläuterungen	2022: Anschaffungen Parkour u.Regale Werkstatt (6.000 €) Laptop/PC Mitarbeiter (1.500 €) 2022-2025: Pauschaler Ansatz (3.000 €)						

Investition 365101002		Kostenträger 365101		Kindergarten/Krippe Wymeer			
Sachkonto	Bezeichnung	Ansatz 2021	Ansatz 2022	VE	Finanzplan 2023	Finanzplan 2024	Finanzplan 2025
0720002	Zugänge Betriebs- und Geschäftsausstattung	22.000,00	12.800,00	0,00	3.000,00	3.000,00	3.000,00
Summe Investition	365101002	22.000,00	12.800,00	0,00	3.000,00	3.000,00	3.000,00
Erläuterungen	2022: Verschiedene neue Spielgeräte (9.800 €) 2022-2025: Pauschaler Ansatz (3.000 €)						

Investition 3651010006		Kostenträger 3651012	Krippe Wymeer				
Sachkonto	Bezeichnung	Ansatz 2021	Ansatz 2022	VE	Finanzplan 2023	Finanzplan 2024	Finanzplan 2025
0720002	Zugänge Betriebs- und Geschäftsausstattung	7.000,00	0,00	0,00	0,00	0,00	0,00
Summe Investition	3651010006	7.000,00	0,00	0,00	0,00	0,00	0,00

Investition 3651020005		Kostenträger 365102	Kindergarten und Kinderkrippe Bunde				
Sachkonto	Bezeichnung	Ansatz 2021	Ansatz 2022	VE	Finanzplan 2023	Finanzplan 2024	Finanzplan 2025
0961002	Zugänge Anlagen im Bau (Hochbaumaßnahmen)	916.000,00	0,00	0,00	0,00	0,00	0,00
2151002	Zugänge Erhalt. Anz. auf Sopo vom Land	0,00	-1.000.000,00	0,00	0,00	0,00	0,00
Summe Investition	3651020005	916.000,00	-1.000.000,00	0,00	0,00	0,00	0,00
Erläuterungen	2151002	Zuweisung vom Land					

Investition 3651020006		Kostenträger 365102	Kindergarten und Kinderkrippe Bunde				
Sachkonto	Bezeichnung	Ansatz 2021	Ansatz 2022	VE	Finanzplan 2023	Finanzplan 2024	Finanzplan 2025
0964002	Zugänge Anlagen im Bau (Ausstattung)	0,00	96.400,00	0,00	0,00	0,00	0,00
Summe Investition	3651020006	0,00	96.400,00	0,00	0,00	0,00	0,00
Erläuterungen	Ausstattung Neubau Kindertagesstätte Bunde						

Investition 3661000001		Kostenträger 366100	Spielplätze u.ä.				
Sachkonto	Bezeichnung	Ansatz 2021	Ansatz 2022	VE	Finanzplan 2023	Finanzplan 2024	Finanzplan 2025
0964002	Zugänge Anlagen im Bau (Ausstattung)	65.000,00	25.000,00	0,00	25.000,00	25.000,00	25.000,00
Summe Investition	3661000001	65.000,00	25.000,00	0,00	25.000,00	25.000,00	25.000,00
Erläuterungen	2022-2025: Pauschaler Ansatz für die Einrichtung von Kinderspielplätzen						

Investition 4241000001		Kostenträger 424100	Sportanlagen und eigene Sportstätten				
Sachkonto	Bezeichnung	Ansatz 2021	Ansatz 2022	VE	Finanzplan 2023	Finanzplan 2024	Finanzplan 2025
0962002	Zugänge Anlagen im Bau (Tiefbaumaßnahmen)	10.000,00	20.000,00	0,00	0,00	0,00	0,00
Summe Investition	4241000001	10.000,00	20.000,00	0,00	0,00	0,00	0,00
Erläuterungen	Planungskosten						

Investition 4241000003		Kostenträger 424100	Sportanlagen und eigene Sportstätten				
Sachkonto	Bezeichnung	Ansatz 2021	Ansatz 2022	VE	Finanzplan 2023	Finanzplan 2024	Finanzplan 2025
0048002	Zugänge Geleistete Investitionszuw. an übr. Ber.	3.000,00	3.000,00	0,00	3.000,00	3.000,00	3.000,00
Summe Investition	4241000003	3.000,00	3.000,00	0,00	3.000,00	3.000,00	3.000,00
Erläuterungen	Pauschaler Ansatz						

Investition 4243000303		Kostenträger 4243003		Unterhaltung und Betrieb - Hallenbad			
Sachkonto	Bezeichnung	Ansatz 2021	Ansatz 2022	VE	Finanzplan 2023	Finanzplan 2024	Finanzplan 2025
0620002	Zugänge Maschinen und technische Anlagen	0,00	2.500,00	0,00	0,00	0,00	0,00
Summe Investition	4243000303	0,00	2.500,00	0,00	0,00	0,00	0,00
Erläuterungen	Reinigungsmaschine Hallenbad						

Investition 4243000304		Kostenträger 4243003		Unterhaltung und Betrieb - Hallenbad			
Sachkonto	Bezeichnung	Ansatz 2021	Ansatz 2022	VE	Finanzplan 2023	Finanzplan 2024	Finanzplan 2025
0710002	Zugänge Betriebsvorrichtungen	30.000,00	0,00	0,00	0,00	0,00	0,00
0961002	Zugänge Anlagen im Bau (Hochbaumaßnahmen)	50.000,00	0,00	0,00	0,00	0,00	0,00
2111102	Zugänge Sopo aus Investitionszuwendungen v. Land	-268.000,00	0,00	0,00	0,00	0,00	0,00
Summe Investition	4243000304	-188.000,00	0,00	0,00	0,00	0,00	0,00

Investition 5111000002		Kostenträger 511100		Allg. Aufgaben der Ortsplanung/Aufstellung v. Bauleitplänen, Dorferneuerung u.ä.			
Sachkonto	Bezeichnung	Ansatz 2021	Ansatz 2022	VE	Finanzplan 2023	Finanzplan 2024	Finanzplan 2025
0963002	Zugänge Anlagen im Bau (sonstige Baumaßnahmen)	0,00	172.500,00	0,00	0,00	0,00	0,00
2151002	Zugänge Erhalt. Anz. auf Sopo vom Land	0,00	-129.000,00	0,00	0,00	0,00	0,00
Summe Investition	5111000002	0,00	43.500,00	0,00	0,00	0,00	0,00
Erläuterungen	0963002 Maßnahmen des Programms "Perspektive Innenstadt" 2151002 Zuweisung vom Land						

Investition 5221000001		Kostenträger 522100		Förderung des Wohnungsbaus			
Sachkonto	Bezeichnung	Ansatz 2021	Ansatz 2022	VE	Finanzplan 2023	Finanzplan 2024	Finanzplan 2025
0190002	Zugänge Sonstige unbebaute Grundstücke	0,00	249.000,00	0,00	0,00	0,00	0,00
0190003	Abgänge Sonstige unbebaute Grundstücke	0,00	-175.000,00	0,00	0,00	0,00	0,00
Summe Investition	5221000001	0,00	74.000,00	0,00	0,00	0,00	0,00
Erläuterungen	0190002 Zugänge im Zusammenhang mit den Baugebieten der Gemeinde Bunde 0190003 Abgänge im Zusammenhang mit den Baugebieten der Gemeinde Bunde						

Investition 5381000102		Kostenträger 5381001		Bau, Unterhaltung und Betrieb Schmutzwasserkanalisation			
Sachkonto	Bezeichnung	Ansatz 2021	Ansatz 2022	VE	Finanzplan 2023	Finanzplan 2024	Finanzplan 2025
0610002	Zugänge Fahrzeuge	0,00	20.000,00	0,00	0,00	20.000,00	0,00
0720002	Zugänge Betriebs- und Geschäftsausstattung	14.500,00	1.000,00	0,00	1.000,00	1.000,00	1.000,00
Summe Investition	5381000102	14.500,00	21.000,00	0,00	1.000,00	21.000,00	1.000,00
Erläuterungen	0610002 2022: Zusätzliches Fahrzeug Klärwerk Bunde (15.000 €) PKW-Anhänger mit Auffahrrampe (5.000 €) 2024: Neuer Güllewagen (20.000 €) 0720002 Pauschaler Ansatz						

Investition 5381000104		Erwerb von Vermögensgegenständen über 1.000 Euro		Kostenträger 5381001	Bau, Unterhaltung und Betrieb Schmutzwasserkanalisation		
Sachkonto	Bezeichnung	Ansatz 2021	Ansatz 2022	VE	Finanzplan 2023	Finanzplan 2024	Finanzplan 2025
0342002	Zugänge G.u.A. Entwässerungs- u. Abwasserbes.-anl.	30.000,00	30.000,00	0,00	85.000,00	30.000,00	30.000,00
Summe Investition	5381000104	30.000,00	30.000,00	0,00	85.000,00	30.000,00	30.000,00
Erläuterungen	2022-2025: Austausch Hauptpumpwerk (30.000 €) 2023: Neue maschinen- u. elektrotechnische Ausrüstung für Hauptpumpwerk Ditzumerverlaat (55.000 €)						

Investition 5381000107		Kosten für zusätzliche Hausanschlüsse		Kostenträger 5381001	Bau, Unterhaltung und Betrieb Schmutzwasserkanalisation		
Sachkonto	Bezeichnung	Ansatz 2021	Ansatz 2022	VE	Finanzplan 2023	Finanzplan 2024	Finanzplan 2025
0342002	Zugänge G.u.A. Entwässerungs- u. Abwasserbes.-anl.	15.000,00	15.000,00	0,00	15.000,00	15.000,00	15.000,00
0962002	Zugänge Anlagen im Bau (Tiefbaumaßnahmen)	18.000,00	18.000,00	0,00	18.000,00	18.000,00	18.000,00
2120002	Zugänge SoPo aus Beiträgen u. ähnl. Entgelten	-10.000,00	-10.000,00	0,00	-10.000,00	-10.000,00	-10.000,00
Summe Investition	5381000107	23.000,00	23.000,00	0,00	23.000,00	23.000,00	23.000,00
Erläuterungen	0342002 Pauschaler Ansatz für zusätzliche Hausanschlüsse 0962002 Hausanlagenpumpen (im Austausch) 2120002 Pauschaler Ansatz für Kostenerstattungen zusätzlicher Hausanschlusschächte						

Investition 5381000109		Erwerb von Vermögensgegenständen über 1.000 Euro		Kostenträger 5381001	Bau, Unterhaltung und Betrieb Schmutzwasserkanalisation		
Sachkonto	Bezeichnung	Ansatz 2021	Ansatz 2022	VE	Finanzplan 2023	Finanzplan 2024	Finanzplan 2025
0342002	Zugänge G.u.A. Entwässerungs- u. Abwasserbes.-anl.	107.000,00	75.000,00	0,00	275.000,00	75.000,00	75.000,00
0962002	Zugänge Anlagen im Bau (Tiefbaumaßnahmen)	0,00	0,00	0,00	75.000,00	0,00	0,00
0964002	Zugänge Anlagen im Bau (Ausstattung)	30.000,00	30.000,00	0,00	30.000,00	30.000,00	30.000,00
2190002	Zugänge Sonstige Sonderposten	0,00	0,00	0,00	-11.000,00	-11.000,00	-11.000,00
Summe Investition	5381000109	137.000,00	105.000,00	0,00	369.000,00	94.000,00	94.000,00
Erläuterungen	0342002 2022-2025: Erneuerung Hauptpumpwerkschranke (50.000 €) Erneuerung Niveausteuerng Hauptpumpwerke (25.000 €) 2023: Erneuerung Rücklaufschlamm Schnecke (80.000 €) Erneuerung Sandfangwagen (30.000 €) Neuer Pumpwerkschacht Hauptpumpwerk Ditzumerverlaat (90.000 €) 0962002 2023: Pumpwerk Baugebiet "Westlich Molkereistraße" 0964002 2022-2025: Hauspumpwerkschranke (im Austausch) 2190002 2023-2025: Anteilige Beiträge SWK Grundstücksverkäufe Baugebiete						

Investition 5381000110		Erwerb von Finanzvermögensanlagen		Kostenträger 5381001	Bau, Unterhaltung und Betrieb Schmutzwasserkanalisation		
Sachkonto	Bezeichnung	Ansatz 2021	Ansatz 2022	VE	Finanzplan 2023	Finanzplan 2024	Finanzplan 2025
1662102	Zugang Klärschlammvererdungsanlage	26.200,00	26.200,00	0,00	26.200,00	26.200,00	26.200,00
Summe Investition	5381000110	26.200,00	26.200,00	0,00	26.200,00	26.200,00	26.200,00
Erläuterungen	Wegen der Rückstellung für die Klärschlammvererdungsanlage werden entsprechende Mittel als Finanzvermögen angelegt						

Investition 5381000111		Kostenträger 5381001	Bau, Unterhaltung und Betrieb Schmutzwasserkanalisation				
Sachkonto	Bezeichnung	Ansatz 2021	Ansatz 2022	VE	Finanzplan 2023	Finanzplan 2024	Finanzplan 2025
0963002	Zugänge Anlagen im Bau (sonstige Baumaßnahmen)	60.000,00	720.000,00	0,00	0,00	0,00	0,00
Summe Investition	5381000111	60.000,00	720.000,00	0,00	0,00	0,00	0,00
Erläuterungen		Maßnahmen zur Energieeinsparung/Erneuerung der Mess- und Regeltechnik					

Investition 5381000113		Kostenträger 5381001	Bau, Unterhaltung und Betrieb Schmutzwasserkanalisation				
Sachkonto	Bezeichnung	Ansatz 2021	Ansatz 2022	VE	Finanzplan 2023	Finanzplan 2024	Finanzplan 2025
0961002	Zugänge Anlagen im Bau (Hochbaumaßnahmen)	0,00	0,00	0,00	0,00	0,00	140.000,00
Summe Investition	5381000113	0,00	0,00	0,00	0,00	0,00	140.000,00
Erläuterungen		Betonerneuerungen Sandfang, Einsumpfbunker, Belebungsbecken und Nachklärbecken					

Investition 5381000115		Kostenträger 5381001	Bau, Unterhaltung und Betrieb Schmutzwasserkanalisation				
Sachkonto	Bezeichnung	Ansatz 2021	Ansatz 2022	VE	Finanzplan 2023	Finanzplan 2024	Finanzplan 2025
2120002	Zugänge SoPo aus Beiträgen u. ähnl. Entgelten	0,00	-21.800,00	0,00	0,00	0,00	0,00
Summe Investition	5381000115	0,00	-21.800,00	0,00	0,00	0,00	0,00
Erläuterungen		Anteilige Beiträge SWK Grundstücksverkäufe					

Investition 5381000116		Kostenträger 5381001	Bau, Unterhaltung und Betrieb Schmutzwasserkanalisation				
Sachkonto	Bezeichnung	Ansatz 2021	Ansatz 2022	VE	Finanzplan 2023	Finanzplan 2024	Finanzplan 2025
2120002	Zugänge SoPo aus Beiträgen u. ähnl. Entgelten	-3.000,00	0,00	0,00	0,00	0,00	0,00
Summe Investition	5381000116	-3.000,00	0,00	0,00	0,00	0,00	0,00

Investition 5381000117		Kostenträger 5381001	Bau, Unterhaltung und Betrieb Schmutzwasserkanalisation				
Sachkonto	Bezeichnung	Ansatz 2021	Ansatz 2022	VE	Finanzplan 2023	Finanzplan 2024	Finanzplan 2025
0961002	Zugänge Anlagen im Bau (Hochbaumaßnahmen)	0,00	0,00	0,00	0,00	0,00	250.000,00
Summe Investition	5381000117	0,00	0,00	0,00	0,00	0,00	250.000,00
Erläuterungen		Baukosten für Werkstatthalle Klärwerk Bunde					

Investition 5381000118		Kostenträger 5381001	Bau, Unterhaltung und Betrieb Schmutzwasserkanalisation				
Sachkonto	Bezeichnung	Ansatz 2021	Ansatz 2022	VE	Finanzplan 2023	Finanzplan 2024	Finanzplan 2025
0963002	Zugänge Anlagen im Bau (sonstige Baumaßnahmen)	0,00	8.000,00	0,00	0,00	0,00	0,00
Summe Investition	5381000118	0,00	8.000,00	0,00	0,00	0,00	0,00
Erläuterungen		Kosten neue Zaunanlage südöstlich des Klärwerks Bunde					

Investition 5381000207		Kostenträger 5381002	Bau, Unterhaltung und Betrieb Oberflächenkanalisation				
Sachkonto	Bezeichnung	Ansatz 2021	Ansatz 2022	VE	Finanzplan 2023	Finanzplan 2024	Finanzplan 2025
0962002	Zugänge Anlagen im Bau (Tiefbaumaßnahmen)	5.000,00	5.000,00	0,00	5.000,00	5.000,00	5.000,00
Summe Investition	5381000207	5.000,00	5.000,00	0,00	5.000,00	5.000,00	5.000,00
Erläuterungen		Pauschaler Ansatz für zusätzliche Hausanschlüsse RWK					

Investition 5381000208		Kostenträger 5381002	Bau, Unterhaltung und Betrieb Oberflächenkanalisation				
Sachkonto	Bezeichnung	Ansatz 2021	Ansatz 2022	VE	Finanzplan 2023	Finanzplan 2024	Finanzplan 2025
2120002	Zugänge SoPo aus Beiträgen u. ähnl. Entgelten	0,00	-19.000,00	0,00	0,00	0,00	0,00
Summe Investition	5381000208	0,00	-19.000,00	0,00	0,00	0,00	0,00
Erläuterungen		Anteilige Beiträge RWK Grundstücksverkäufe					

Investition 5381000209		Kostenträger 5381002	Bau, Unterhaltung und Betrieb Oberflächenkanalisation				
Sachkonto	Bezeichnung	Ansatz 2021	Ansatz 2022	VE	Finanzplan 2023	Finanzplan 2024	Finanzplan 2025
0962002	Zugänge Anlagen im Bau (Tiefbaumaßnahmen)	0,00	25.000,00	0,00	0,00	0,00	0,00
Summe Investition	5381000209	0,00	25.000,00	0,00	0,00	0,00	0,00
Erläuterungen		Kosten für die Bestandsaufnahme RWK Ortsteil Bunde					

Investition 5411000001		Kostenträger 541100	Gemeindestraßen, Wege, Plätze und Brücken				
Sachkonto	Bezeichnung	Ansatz 2021	Ansatz 2022	VE	Finanzplan 2023	Finanzplan 2024	Finanzplan 2025
0310002	Zugänge Grund und Boden des Infrastrukturvermögens	2.000,00	2.500,00	0,00	2.500,00	2.500,00	2.500,00
Summe Investition	5411000001	2.000,00	2.500,00	0,00	2.500,00	2.500,00	2.500,00
Erläuterungen		Pauschaler Ansatz für Grunderwerb					

Investition 5411000007		Kostenträger 541100	Gemeindestraßen, Wege, Plätze und Brücken				
Sachkonto	Bezeichnung	Ansatz 2021	Ansatz 2022	VE	Finanzplan 2023	Finanzplan 2024	Finanzplan 2025
2120002	Zugänge SoPo aus Beiträgen u. ähnl. Entgelten	-300.000,00	-280.000,00	0,00	0,00	0,00	0,00
Summe Investition	5411000007	-300.000,00	-280.000,00	0,00	0,00	0,00	0,00
Erläuterungen		Straßenausbaubeiträge Achterweg					

Investition 5411000008		Kostenträger 541100	Gemeindestraßen, Wege, Plätze und Brücken				
Sachkonto	Bezeichnung	Ansatz 2021	Ansatz 2022	VE	Finanzplan 2023	Finanzplan 2024	Finanzplan 2025
0962002	Zugänge Anlagen im Bau (Tiefbaumaßnahmen)	0,00	317.500,00	0,00	0,00	0,00	0,00
2151002	Zugänge Erhalt. Anz. auf Sopo vom Land	0,00	0,00	0,00	-200.000,00	0,00	0,00
Summe Investition	5411000008	0,00	317.500,00	0,00	-200.000,00	0,00	0,00
Erläuterungen		0962002 Erneuerung Wohnmobilstellplatz Bunde 2151002 Zuweisung vom Land für Erneuerung Wohnmobilstellplatz Bunde					

Investition 5411000015		Kostenträger 541100	Gemeindestraßen, Wege, Plätze und Brücken				
Sachkonto	Bezeichnung	Ansatz 2021	Ansatz 2022	VE	Finanzplan 2023	Finanzplan 2024	Finanzplan 2025
0962002	Zugänge Anlagen im Bau (Tiefbaumaßnahmen)	0,00	0,00	0,00	600.000,00	0,00	0,00
Summe Investition	5411000015	0,00	0,00	0,00	600.000,00	0,00	0,00
Erläuterungen		Baukosten für Brückenerneuerung Wynhamster Kolk					

Investition 5411000016		Kostenträger 541100	Gemeindestraßen, Wege, Plätze und Brücken				
Sachkonto	Bezeichnung	Ansatz 2021	Ansatz 2022	VE	Finanzplan 2023	Finanzplan 2024	Finanzplan 2025
2120002	Zugänge SoPo aus Beiträgen u. ähnl. Entgelten	0,00	-82.500,00	0,00	0,00	0,00	0,00
Summe Investition	5411000016	0,00	-82.500,00	0,00	0,00	0,00	0,00
Erläuterungen		Anteilige Beiträge Straße Grundstücksverkäufe					

Investition 5451000001		Kostenträger 545100	Straßenreinigung, Straßenbeleuchtung				
Sachkonto	Bezeichnung	Ansatz 2021	Ansatz 2022	VE	Finanzplan 2023	Finanzplan 2024	Finanzplan 2025
0963002	Zugänge Anlagen im Bau (sonstige Baumaßnahmen)	5.000,00	5.000,00	0,00	5.000,00	5.000,00	5.000,00
Summe Investition	5451000001	5.000,00	5.000,00	0,00	5.000,00	5.000,00	5.000,00
Erläuterungen		Pauschaler Ansatz für Ergänzung/Erneuerung der Straßenbeleuchtung					

Investition 5451000003		Kostenträger 545100	Straßenreinigung, Straßenbeleuchtung				
Sachkonto	Bezeichnung	Ansatz 2021	Ansatz 2022	VE	Finanzplan 2023	Finanzplan 2024	Finanzplan 2025
2120002	Zugänge SoPo aus Beiträgen u. ähnl. Entgelten	-21.000,00	-20.000,00	0,00	0,00	0,00	0,00
Summe Investition	5451000003	-21.000,00	-20.000,00	0,00	0,00	0,00	0,00
Erläuterungen		Beiträge Straßenbeleuchtung Achterweg					

Investition 5451000006		Kostenträger 545100	Straßenreinigung, Straßenbeleuchtung				
Sachkonto	Bezeichnung	Ansatz 2021	Ansatz 2022	VE	Finanzplan 2023	Finanzplan 2024	Finanzplan 2025
2120002	Zugänge SoPo aus Beiträgen u. ähnl. Entgelten	0,00	-2.900,00	0,00	0,00	0,00	0,00
Summe Investition	5451000006	0,00	-2.900,00	0,00	0,00	0,00	0,00
Erläuterungen		Anteilige Beiträge Straßenbeleuchtung Grundstücksverkäufe					

Investition 5471000001		Kostenträger 547100	ÖPNV				
Sachkonto	Bezeichnung	Ansatz 2021	Ansatz 2022	VE	Finanzplan 2023	Finanzplan 2024	Finanzplan 2025
0961002	Zugänge Anlagen im Bau (Hochbaumaßnahmen)	50.000,00	50.000,00	200.000,00	200.000,00	50.000,00	200.000,00
2152002	Zugänge Erhalt. Anz. auf Sopo von Gemeinden (GV)	0,00	0,00	0,00	-187.500,00	0,00	-187.500,00
Summe Investition	5471000001	50.000,00	50.000,00	200.000,00	12.500,00	50.000,00	12.500,00
Erläuterungen		0961002 Bau von je vier weiteren Buswartehallen (2022 und 2024 = Planungskosten, sowie 2023 und 2025 = Baukosten) 2152002 Zuweisungen vom Landkreis für den Bau von Buswartehallen					

Investition 5471000002		Kostenträger 547100	ÖPNV				
Sachkonto	Bezeichnung	Ansatz 2021	Ansatz 2022	VE	Finanzplan 2023	Finanzplan 2024	Finanzplan 2025
0963002	Zugänge Anlagen im Bau (sonstige Baumaßnahmen)	0,00	0,00	0,00	0,00	100.000,00	0,00
2111102	Zugänge Sopo aus Investitionszuwendungen v. Land	0,00	0,00	0,00	0,00	-75.000,00	0,00
Summe Investition	5471000002	0,00	0,00	0,00	0,00	25.000,00	0,00
Erläuterungen 0963002 Bau von Nebenanlagen Maßnahme Reaktivierung Bahnhof Bunde 2111102 Zuweisung vom Land							

Investition 5511000001		Kostenträger 551100	Parkanlagen / sonstige Grünflächen				
Sachkonto	Bezeichnung	Ansatz 2021	Ansatz 2022	VE	Finanzplan 2023	Finanzplan 2024	Finanzplan 2025
0963002	Zugänge Anlagen im Bau (sonstige Baumaßnahmen)	0,00	0,00	0,00	200.000,00	0,00	0,00
Summe Investition	5511000001	0,00	0,00	0,00	200.000,00	0,00	0,00
Erläuterungen Herstellung einer Parkanlage Tjüchenweg							

Investition 5531000004		Kostenträger 553100	Ehrenmale / Friedhöfe				
Sachkonto	Bezeichnung	Ansatz 2021	Ansatz 2022	VE	Finanzplan 2023	Finanzplan 2024	Finanzplan 2025
0090002	Zugänge Anzahlungen auf immat. Vermögensgegenst.	0,00	62.000,00	62.000,00	62.000,00	0,00	0,00
Summe Investition	5531000004	0,00	62.000,00	62.000,00	62.000,00	0,00	0,00
Erläuterungen Herstellungskosten "Haus der Besinnung" in Bunde							

Investition 5531000005		Kostenträger 553100	Ehrenmale / Friedhöfe				
Sachkonto	Bezeichnung	Ansatz 2021	Ansatz 2022	VE	Finanzplan 2023	Finanzplan 2024	Finanzplan 2025
0090002	Zugänge Anzahlungen auf immat. Vermögensgegenst.	0,00	53.000,00	53.000,00	53.000,00	0,00	0,00
Summe Investition	5531000005	0,00	53.000,00	53.000,00	53.000,00	0,00	0,00
Erläuterungen Herstellungskosten "Haus des Abschieds" in Bunde							

Investition 5711000001		Kostenträger 571100	Wirtschaftsförderung				
Sachkonto	Bezeichnung	Ansatz 2021	Ansatz 2022	VE	Finanzplan 2023	Finanzplan 2024	Finanzplan 2025
0042002	Zugänge Geleistete Investitionszuw. an Gem. (GV)	7.500,00	7.500,00	0,00	7.500,00	7.500,00	7.500,00
Summe Investition	5711000001	7.500,00	7.500,00	0,00	7.500,00	7.500,00	7.500,00
Erläuterungen Geschätzter Anteil der Gemeinde Bunde für Investitionszuschüsse an Unternehmen (an den Landkreis Leer). Die Auszahlung ist abhängig von der Anzahl der gestellten Anträge aus dem Gemeindegebiet.							

Investition 5711000003		Kostenträger 571100	Wirtschaftsförderung				
Sachkonto	Bezeichnung	Ansatz 2021	Ansatz 2022	VE	Finanzplan 2023	Finanzplan 2024	Finanzplan 2025
0090002	Zugänge Anzahlungen auf immat. Vermögensgegenst.	0,00	300.000,00	0,00	0,00	0,00	0,00
Summe Investition	5711000003	0,00	300.000,00	0,00	0,00	0,00	0,00
Erläuterungen Investitionszuschuss zur Finanzierung des Breitbandausbaus							

Investition 571100004		Kostenträger 571100		Wirtschaftsförderung			
Sachkonto	Bezeichnung	Ansatz 2021	Ansatz 2022	VE	Finanzplan 2023	Finanzplan 2024	Finanzplan 2025
0190003	Abgänge Sonstige unbebaute Grundstücke	0,00	-103.400,00	0,00	0,00	0,00	0,00
5311000	Ertr.a.d.Veräußer.v.Grundst.u.Geb.u.a.unbew.VermGG	0,00	-7.100,00	0,00	0,00	0,00	0,00
Summe Investition	571100004	0,00	-110.500,00	0,00	0,00	0,00	0,00
Erläuterungen		0190003 Veräußerung von Grundvermögen (Buchwert) 5311000 Außerordentlicher Ertrag aus der Veräußerung von Grundvermögen					

Investition 571100005		Kostenträger 571100		Wirtschaftsförderung			
Sachkonto	Bezeichnung	Ansatz 2021	Ansatz 2022	VE	Finanzplan 2023	Finanzplan 2024	Finanzplan 2025
0963002	Zugänge Anlagen im Bau (sonstige Baumaßnahmen)	0,00	50.000,00	450.000,00	450.000,00	0,00	0,00
Summe Investition	571100005	0,00	50.000,00	450.000,00	450.000,00	0,00	0,00
Erläuterungen		Kosten für die Erschließung des Gewerbegebietes Bunde-West (VI. BA)					

Investition IPA00002		Kostenträger 571100		Wirtschaftsförderung			
Sachkonto	Bezeichnung	Ansatz 2021	Ansatz 2022	VE	Finanzplan 2023	Finanzplan 2024	Finanzplan 2025
1450102	Zugang Sonstige Beteiligungen priv. Unt. <20 %	22.000,00	10.000,00	0,00	10.000,00	10.000,00	10.000,00
Summe Investition	IPA00002	22.000,00	10.000,00	0,00	10.000,00	10.000,00	10.000,00
Erläuterungen		Beteiligungsanteil der Gemeinde Bunde am Gewerbepark Rheiderland					

Investition 573200002		Kostenträger 5732001		MZR Boen			
Sachkonto	Bezeichnung	Ansatz 2021	Ansatz 2022	VE	Finanzplan 2023	Finanzplan 2024	Finanzplan 2025
0720002	Zugänge Betriebs- und Geschäftsausstattung	1.500,00	4.000,00	0,00	1.500,00	1.500,00	1.500,00
Summe Investition	573200002	1.500,00	4.000,00	0,00	1.500,00	1.500,00	1.500,00
Erläuterungen		2022: Großraumkühlschrank (2.500 €) 2022-2025: Pauschaler Ansatz (1.500 €)					

Investition 5732010002		Kostenträger 573201		Dorfgemeinschaftsanlage Bunde			
Sachkonto	Bezeichnung	Ansatz 2021	Ansatz 2022	VE	Finanzplan 2023	Finanzplan 2024	Finanzplan 2025
0720002	Zugänge Betriebs- und Geschäftsausstattung	16.500,00	4.000,00	0,00	1.500,00	1.500,00	1.500,00
Summe Investition	5732010002	16.500,00	4.000,00	0,00	1.500,00	1.500,00	1.500,00
Erläuterungen		2022: Großraumkühlschrank (2.500 €) 2022-2025: Pauschaler Ansatz (1.500 €)					

Investition 5733000002		Erwerb von Vermögensgegenständen über 1.000 Euro		Kostenträger 573300	Bauhof		
Sachkonto	Bezeichnung	Ansatz 2021	Ansatz 2022	VE	Finanzplan 2023	Finanzplan 2024	Finanzplan 2025
0720002	Zugänge Betriebs- und Geschäftsausstattung	3.000,00	3.000,00	0,00	3.000,00	3.000,00	3.000,00
Summe Investition	5733000002	3.000,00	3.000,00	0,00	3.000,00	3.000,00	3.000,00
Erläuterungen	Pauschaler Ansatz						

Investition 5733000003		Erwerb von Vermögensgegenständen über 1.000 Euro		Kostenträger 573300	Bauhof		
Sachkonto	Bezeichnung	Ansatz 2021	Ansatz 2022	VE	Finanzplan 2023	Finanzplan 2024	Finanzplan 2025
0610002	Zugänge Fahrzeuge	168.000,00	41.000,00	0,00	63.000,00	13.000,00	13.000,00
Summe Investition	5733000003	168.000,00	41.000,00	0,00	63.000,00	13.000,00	13.000,00
Erläuterungen	2022: Austausch Trecker-Anhänger (15.000 €) Austausch PKW-Anhänger (8.000 €) Aufsitzmäher für Außenanlagen (5.000 €) 2023: Austausch Fahrzeug für Straßenkontrolle (50.000 €) 2022-2025: Pauschaler Ansatz für Austausch Fahrzeuge (13.000 €)						

Investition 5733000004		Erwerb von Vermögensgegenständen über 1.000 Euro		Kostenträger 573300	Bauhof		
Sachkonto	Bezeichnung	Ansatz 2021	Ansatz 2022	VE	Finanzplan 2023	Finanzplan 2024	Finanzplan 2025
0620002	Zugänge Maschinen und technische Anlagen	108.000,00	3.000,00	0,00	13.000,00	3.000,00	3.000,00
Summe Investition	5733000004	108.000,00	3.000,00	0,00	13.000,00	3.000,00	3.000,00
Erläuterungen	2023: Frontmäher für John Deere (10.000 €) 2022-2025: Pauschaler Ansatz (3.000 €)						

Investition 5751000002		Erwerb von Vermögensgegenständen über 1.000 Euro		Kostenträger 575100	Tourismus		
Sachkonto	Bezeichnung	Ansatz 2021	Ansatz 2022	VE	Finanzplan 2023	Finanzplan 2024	Finanzplan 2025
0242002	Zugänge Geb.u.Aufb.b.K.-,Sp.,Fr.-u.G.-Anlagen	0,00	3.800,00	0,00	0,00	0,00	0,00
0720002	Zugänge Betriebs- und Geschäftsausstattung	4.000,00	4.000,00	0,00	1.000,00	1.000,00	1.000,00
2111802	Zugänge Sopo aus Investitionszuwend. v. übr. Ber.	0,00	-1.700,00	0,00	0,00	0,00	0,00
Summe Investition	5751000002	4.000,00	6.100,00	0,00	1.000,00	1.000,00	1.000,00
Erläuterungen	0242002 2022: Stromsäulen Wohnmobilstellplatz Dollart 0720002 2022: Rastanlage Wynhamster Kolk (3.000 €) 2022-2025: Pauschaler Ansatz (1.000 €) 2111802 2022: Zuschuss für Stromsäulen Wohnmobilstellplatz Dollart						

Investition 575100003		Kostenträger 575100		Tourismus			
Sachkonto	Bezeichnung	Ansatz 2021	Ansatz 2022	VE	Finanzplan 2023	Finanzplan 2024	Finanzplan 2025
0350002	Zugänge Straßen, Wege, Plätze, Verkehrslenkungsanl.	0,00	59.000,00	0,00	0,00	0,00	0,00
2111102	Zugänge Sopo aus Investitionszuwendungen v. Land	0,00	-43.000,00	0,00	0,00	0,00	0,00
Summe Investition	575100003	0,00	16.000,00	0,00	0,00	0,00	0,00
Erläuterungen	0350002 Anschaffung Viehsperren 2111102 Zuweisung vom Land für Viehsperren						

Gesamtsumme Investitionen (Auszahlungen abzüglich Einzahlungen):	3.912.700,00	1.623.300,00	1.815.000,00	3.185.200,00	1.252.100,00	1.726.400,00
---	---------------------	---------------------	---------------------	---------------------	---------------------	---------------------

Entwicklung des Vermögens und der Schulden (Vom Rechnungsprüfungsamt geprüfte Bilanz):

Stand zum 31.12.2012 Eröffnungsbilanz	Stand zum 31.12.2013	Stand zum 31.12.2014	Stand zum 31.12.2015	Stand zum 31.12.2016	Stand zum 31.12.2017	Stand zum 31.12.2018	Stand zum 31.12.2019
---	-------------------------	-------------------------	-------------------------	-------------------------	-------------------------	-------------------------	-------------------------

Aktiva:

1. Immaterielles Vermögen:	74.156,00 €	139.035,98 €	180.502,85 €	304.907,95 €	310.362,73 €	301.875,99 €	289.854,86 €	473.298,29 €
2. Sachvermögen:	27.018.438,97 €	27.173.147,07 €	27.479.443,88 €	29.053.797,76 €	29.287.556,32 €	28.711.680,36 €	28.395.164,43 €	29.785.808,31 €
3. Finanzvermögen:	2.119.889,95 €	2.562.292,35 €	1.484.674,99 €	1.216.720,86 €	1.707.406,40 €	1.308.562,28 €	1.291.514,36 €	979.329,45 €
4. Liquide Mittel:	1.597.365,66 €	2.469.879,10 €	2.658.784,72 €	2.909.745,57 €	2.369.301,47 €	6.301.876,48 €	2.659.929,82 €	2.885.518,58 €
5. Aktive Rechn.abgrenzung:	42.080,47 €	44.272,67 €	46.625,27 €	50.659,43 €	30.162,86 €	29.697,55 €	28.711,27 €	31.717,27 €
Bilanzsumme Aktiva:	30.851.931,05 €	32.388.627,17 €	31.850.031,71 €	33.535.831,57 €	33.704.789,78 €	36.653.692,66 €	32.665.174,74 €	34.155.671,90 €

Passiva:

1. Nettoposition:	25.376.943,89 €	26.385.513,99 €	26.008.369,92 €	27.363.266,38 €	27.192.054,38 €	28.361.874,14 €	26.397.140,36 €	26.088.207,10 €
1.1. Basis-Reinvermögen:	6.201.578,68 €	6.194.864,85 €	6.528.851,86 €	6.943.899,09 €	6.956.854,41 €	6.958.689,43 €	6.959.630,23 €	6.967.993,98 €
1.2. Rücklagen:	661.441,34 €	2.074.440,98 €	3.142.646,35 €	2.188.256,43 €	3.292.521,58 €	3.292.521,58 €	3.292.521,58 €	3.292.521,58 €
1.3. Jahresergebnis:	1.412.999,64 €	1.383.205,37 €	- 607.948,58 €	1.104.265,15 €	30.468,84 €	1.887.386,94 €	693.963,42 €	355.971,36 €
1.4. Sonderposten:	17.100.924,23 €	16.733.002,79 €	16.944.820,29 €	17.126.845,71 €	16.912.209,55 €	16.223.276,19 €	15.451.025,13 €	15.471.720,18 €
2. Schulden:	2.703.795,91 €	3.061.657,55 €	2.962.302,77 €	3.202.192,05 €	3.326.310,16 €	3.178.195,84 €	2.943.224,47 €	4.619.092,10 €
2.1. Geldschulden:	2.488.751,05 €	2.914.185,42 €	2.818.533,48 €	2.743.523,56 €	3.047.748,43 €	2.810.054,09 €	2.614.203,65 €	2.399.210,14 €
2.2. Verbindlichkeiten aus kredit- ähnlichen Rechtsgeschäften:	- €	- €	- €	- €	- €	- €	- €	- €
2.3. Verbindlichkeiten aus Lieferungen und Leistungen:	40.602,44 €	64.949,51 €	59.793,56 €	222.606,16 €	115.560,62 €	189.229,93 €	231.688,23 €	446.530,79 €
2.4. Transferverbindlichkeiten:	20.799,00 €	16.633,00 €	59.462,95 €	19.154,00 €	61.569,82 €	41.581,96 €	47.499,67 €	54.634,23 €
2.5. Sonstige Verbindlichkeiten:	153.643,42 €	65.889,62 €	24.512,78 €	216.908,33 €	101.431,29 €	137.329,86 €	49.832,92 €	1.718.716,94 €
3. Rückstellungen:	2.771.191,25 €	2.926.591,73 €	2.871.613,99 €	2.954.122,42 €	3.170.325,91 €	5.086.871,16 €	3.288.658,78 €	3.414.490,27 €
4. Passive Rechn.abgrenzung:	- €	14.863,90 €	7.745,03 €	16.250,72 €	16.099,33 €	26.751,52 €	36.151,13 €	33.882,43 €
Bilanzsumme Passiva:	30.851.931,05 €	32.388.627,17 €	31.850.031,71 €	33.535.831,57 €	33.704.789,78 €	36.653.692,66 €	32.665.174,74 €	34.155.671,90 €

Entwicklung der Verbindlichkeiten für Investitionstätigkeiten (Kredite):

Stand der Schulden am 01.01.2012	2.173.597 Euro
Kreditaufnahme 2012	470.000 Euro
Tilgungsleistungen 2012	- 154.846 Euro
<u>Stand der Schulden am 31.12.2012</u>	<u>2.488.751 Euro</u>
Kreditaufnahmen 2013 aus Haushaltseinnahmeresten des Vorjahres	212.000 Euro
Kreditaufnahme 2013	350.000 Euro
Tilgungsleistungen 2013	- 136.566 Euro
<u>Stand der Schulden am 31.12.2013</u>	<u>2.914.185 Euro</u>
Kreditaufnahmen 2014 aus Haushaltseinnahmeresten des Vorjahres	63.000 Euro
Kreditaufnahme 2014	0 Euro
Tilgungsleistungen 2014	- 158.652 Euro
<u>Stand am Ende des Haushaltsjahres 2014</u>	<u>2.818.533 Euro</u>
Kreditaufnahme 2015	135.500 Euro
Tilgungsleistungen 2015	- 210.510 Euro
<u>Stand am Ende des Haushaltsjahres 2015</u>	<u>2.743.523 Euro</u>
Kreditaufnahme 2016	526.987 Euro
Tilgungsleistungen 2016	- 222.762 Euro
<u>Stand am Ende des Haushaltsjahres 2016</u>	<u>3.047.748 Euro</u>
Kreditaufnahme 2017	0 Euro
Tilgungsleistungen 2017	- 237.694 Euro
<u>Stand am Ende des Haushaltsjahres 2017</u>	<u>2.810.054 Euro</u>
Kreditaufnahme 2018 aus Haushaltseinnahmeresten des Vorjahres	55.000 Euro
Tilgungsleistungen 2018	- 250.850 Euro
<u>Stand am Ende des Haushaltsjahres 2018</u>	<u>2.614.204 Euro</u>

Kreditaufnahme 2019 aus Haushaltseinnahmeresten des Vorjahres	31.000 Euro
Tilgungsleistungen 2019	- 245.994 Euro
Stand am Ende des Haushaltsjahres 2019	2.399.210 Euro
Kreditaufnahme 2020	0 Euro
Tilgungsleistungen 2020	- 244.737 Euro
Stand am Ende des Haushaltsjahres 2020	2.154.473 Euro
Kreditaufnahme 2021 aus Haushaltseinnahmeresten des Vorjahres	435.000 Euro
Tilgungsleistungen 2021	- 204.813 Euro
Stand am Ende des Haushaltsjahres 2021	2.384.660 Euro
Weitere Entwicklung für den Finanzplanungszeitraum bis 2025:	
<u>Mögliche</u> Kreditaufnahme 2022 aus Haushaltseinnahmeresten der Vorjahre	5.424.000 Euro
Kreditaufnahme 2022	1.622.000 Euro
Tilgungsleistungen 2022	- 324.600 Euro
Voraussichtlicher Stand Ende 2022 rd.	9.106.060 Euro
Kreditaufnahme 2023	2.878.000 Euro
Tilgungsleistungen 2023	- 540.600 Euro
Voraussichtlicher Stand Ende 2023	11.443.460 Euro
Kreditaufnahme 2024	1.141.000 Euro
Tilgungsleistungen 2024	- 655.400 Euro
Voraussichtlicher Stand Ende 2024	11.929.060 Euro
Kreditaufnahme 2025	1.618.000 Euro
Tilgungsleistungen 2025	- 712.600 Euro
Voraussichtlicher Stand Ende 2025	12.834.460 Euro

Bei 7.670 Einwohnern (Stand 30.06.2020) beträgt die **Pro-Kopf-Verschuldung Ende 2020**

280,90 Euro

Der Landesdurchschnitt der Pro-Kopf-Schulden bei Einheitsgemeinden mit 5.000 bis unter 10.000 Einwohnern lag **Ende 2020** bei

928,95 Euro.

Der Schuldenstand der Gemeinde Bunde Ende 2020 mit insgesamt 280,90 Euro pro Einwohner unterschreitet den **Landesdurchschnitt bezogen auf Darlehen für Investitionstätigkeiten somit um 69,76 %.**

Der Schuldenstand der Samtgemeinde Bunde einschließlich der Mitgliedsgemeinden betrug 1992 noch rd. 3.900.000,00 Euro.
Bei einem Stand von **2.154.473,00 Euro Ende 2020** liegt der Schuldenstand nunmehr um **rd. 1.745.500,00 Euro niedriger.**

Zu berücksichtigen ist, dass bei dem Gesamtstand Ende 2020 insgesamt 771.390,30 Euro auf Darlehen aus der Kreisschulbaukasse entfallen, wofür keine Zinsleistungen zu erbringen sind.

Hinsichtlich der Kreditaufnahmen in den Vorjahren ist anzumerken, dass die Kreditaufnahmen zu sehr günstigen Zinskonditionen aufgenommen wurden (niedrige Zinssituation und überwiegend Sonderprogramme der KfW-Bankengruppe).

Die **Zinszahlungen für Kredite** betragen

in 2022	32.900,00 Euro
in 2023	77.900,00 Euro
in 2024	95.100,00 Euro
in 2025	101.300,00 Euro

Informationen über die Liquiditätslage und Entwicklung des Ergebnishaushalts der Gemeinde Bunde:

Der **Anfangsbestand an Zahlungsmitteln** beträgt zu Beginn des Haushaltsjahres 2022 **ca. 81.900 Euro** (Überschlägige Ermittlung).

Der Endbestand ist mit einem Betrag von ca. – 3.019.100 Euro ausgewiesen. Somit verringert sich der Bestand an Zahlungsmitteln voraussichtlich um ca. 3.101.000 Euro. Nach den Plandaten würde die Gemeinde Bunde laut Finanzplanung bereits ab dem Haushaltsjahr 2022 auf Liquiditätskredite angewiesen sein (Bestand Ende 2022 = - 3.019.110 Euro; Bestand Ende 2023 einschl. Vorjahr = - 5.788.720 Euro; Bestand Ende 2024 einschl. Vorjahre = - 8.166.030 Euro; Bestand Ende 2025 einschl. Vorjahre = - 10.589.140 Euro).

Für den Haushaltsausgleich ist der Ergebnishaushalt maßgebend. Sobald der Haushaltsausgleich auch im Rahmen der Jahresrechnungen durch die Inanspruchnahme der **Überschussrücklage** nicht mehr erreicht werden kann, ist ein Haushaltssicherungskonzept zu erstellen (§ 110 Abs. 6 NKomVG).

Nach dem derzeitigen Planungsstand und den Überschüssen aus den Haushaltsjahren 2012, 2013, 2015, 2016, 2017 und evtl.2020 ist es möglich, die Defizite aus den Ergebnishaushalten 2014, 2018, 2019, 2021 und 2022 vollständig durch Verrechnung mit den genannten Überschüssen auszugleichen.

<u>Entwicklung des Ergebnishaushalts:</u>	2019 Jahresergebnis	2020 Planzahl	2021 Planzahl	2022 Planzahl	2023 Planzahl	2024 Planzahl	2025 Planzahl
Jahresergebnis	-337.992,06 €	-2.324.150 €	-3.178.060 €	-3.328.950 €	-2.754.020 €	-2.400.590 €	-2.459.550 €

Es wird darauf hingewiesen, dass die Prüfungen der Jahresabschlüsse 2020 und 2021 durch das Rechnungsprüfungsamt des Landkreises Leer noch nicht erfolgt sind. Es können sich somit noch Abweichungen bei den oben erwähnten Ergebnissen ergeben. Die vorliegenden Entwürfe der JR weisen ein wesentlich besseres Ergebnis aus.

Übersicht über die wichtigsten Ertrags- und Aufwendungsarten

Sachkonto	Bezeichnung	2017	2018	2019	2020	2021	2022	2023	2024	2025
Erträge (Ergebnis bis 2020, sowie Planansätze ab 2021 - gerundet -)										
3011	Grundsteuer A	196.794 €	204.061 €	204.710 €	207.454 €	205.000 €	204.000 €	204.000 €	204.000 €	204.000 €
3012	Grundsteuer B	728.481 €	777.545 €	807.847 €	819.466 €	825.000 €	838.000 €	838.000 €	840.000 €	842.000 €
3013	Gewerbesteuer	9.561.506 €	4.235.070 €	4.079.466 €	4.788.263 €	4.900.000 €	4.500.000 €	4.200.000 €	4.200.000 €	4.200.000 €
3021	Gemeindeanteil an der Einkommenssteuer	1.844.643 €	2.040.430 €	2.137.256 €	2.019.622 €	2.000.000 €	2.240.000 €	2.360.000 €	2.497.000 €	2.624.000 €
3022	Gemeindeanteil an der Umsatzsteuer	216.438 €	274.075 €	303.518 €	333.881 €	315.000 €	352.000 €	360.000 €	365.000 €	370.000 €
3111	Schlüsselzuweisungen vom Land	895.112 €	18.424 €	1.534.464 €	2.150.976 €	759.000 €	1.170.000 €	1.725.000 €	1.905.000 €	1.925.000 €
3131	Sonstige allgemeine Zuweisungen vom Land	145.840 €	150.552 €	153.600 €	1.332.599 €	163.000 €	168.000 €	171.000 €	174.500 €	178.000 €
3321	Benutzungsgebühren und ähnliche Entgelte	1.014.424 €	1.024.284 €	910.853 €	975.900 €	1.024.300 €	984.500 €	995.700 €	997.700 €	995.700 €
Aufwendungen (Ergebnis bis 2020, sowie Planansätze ab 2021 - gerundet -)										
4211	Unterhaltung der Grundstücke und baul. Anlagen	390.817 €	440.122 €	252.092 €	303.100 €	370.600 €	452.500 €	289.300 €	284.300 €	270.800 €
4212	Unterhaltung des sonstigen unbewegl. Vermögens	235.934 €	282.725 €	362.055 €	564.800 €	537.600 €	636.700 €	733.700 €	551.200 €	471.200 €
4241	Bewirtschaftung der Grundstücke u. baul. Anlagen	365.952 €	336.863 €	384.817 €	427.600 €	488.200 €	484.200 €	484.200 €	484.200 €	484.200 €
4271	Besondere Verwaltungs- und Betriebsaufwendgen	310.806 €	328.409 €	312.965 €	424.100 €	450.600 €	459.800 €	450.800 €	456.800 €	450.800 €
4318	Zuweisungen und Zuschüsse für lfd. Zwecke/Übrige Bereiche	787.127 €	821.502 €	883.705 €	1.423.600 €	1.524.250 €	1.606.700 €	1.635.300 €	1.666.500 €	1.698.400 €
	Davon: Zuschuss a.d. Träger d. Kinderg. Bunde	597.050 €	647.730 €	739.780 €	1.350.000 €	1.449.000 €	1.532.300 €	1.563.000 €	1.594.200 €	1.626.100 €
4341	Gewerbesteuerumlage	1.869.564 €	804.420 €	703.927 €	451.481 €	475.000 €	437.000 €	398.000 €	398.000 €	398.000 €
4372	Allgemeine Umlage an Gemeinden und Gemeindeverbände (Kreisumlage)	5.243.195 €	3.748.481 €	4.118.988 €	4.219.884 €	4.331.000 €	4.675.000 €	4.549.000 €	4.609.000 €	4.705.000 €
4431	Geschäftsaufwendungen (Postgebühren., Reisekosten, Bürobedarf, Pässe, Personalausweise, Telefonkosten, Bekanntmachungskosten u.a.)	195.956 €	180.374 €	180.567 €	318.300 €	336.100 €	249.400 €	223.400 €	213.400 €	213.400 €
	Davon: Kosten der Ortsplanung	44.169 €	30.925 €	26.082 €	84.000 €	71.000 €	50.000 €	72.500 €	62.500 €	62.500 €

Entwicklung der wichtigsten Steuererträge sowie sich darauf tlw. beziehende Aufwendungen

Steuererträge	Bis 2020 Jahresergebnis, ab 2021 Planansätze													
	2012 in Euro	2013 in Euro	2014 in Euro	2015 in Euro	2016 in Euro	2017 in Euro	2018 in Euro	2019 in Euro	2020 in Euro	2021 in Euro	2022 in Euro	2023 in Euro	2024 in Euro	2025 in Euro
Grundsteuer A	173.653	193.340	190.699	192.145	191.123	196.794	204.061	204.710	207.454	205.000	204.000	204.000	204.000	204.000
Grundsteuer B	621.161	698.366	715.210	732.242	730.752	728.481	777.545	807.847	819.466	825.000	838.000	838.000	840.000	842.000
Gewerbesteuer	2.390.275	3.561.020	2.728.309	4.320.248	4.654.603	9.561.506	4.235.070	4.079.466	4.788.263	4.900.000	4.500.000	4.200.000	4.200.000	4.200.000
Anteil Eink.steuer	1.394.238	1.506.138	1.617.239	1.678.911	1.729.936	1.844.643	2.040.430	2.137.256	2.019.622	2.000.000	2.240.000	2.360.000	2.497.000	2.624.000
Beteiligung a. d. Umsatzsteuer	129.011	130.619	133.360	168.780	174.016	216.438	274.075	303.518	333.881	315.000	352.000	360.000	365.000	370.000
Vergnügungssteuer	9.327	9.252	9.199	8.641	8.295	8.390	8.346	8.389	6.358	7.700	6.700	7.700	7.700	7.700
Hundesteuer	26.791	28.554	30.448	31.054	31.434	32.311	33.351	47.149	46.949	45.000	48.000	48.000	48.000	48.000
Zweitwohnungssteuer	38.276	38.008	38.735	41.629	41.361	42.585	41.234	42.658	41.516	40.000	42.000	42.000	42.000	42.000
Verzinsung von Steuernachforder.	79.587	31.192	8.935	11.059	10.594	62.094	40.077	85.041	28.697	35.000	62.500	7.500	7.500	7.500
Schlüsselzuweisungen	1.526.784	1.760.848	1.176.144	1.732.544	934.784	895.112	18.424	1.534.464	2.150.976	759.000	1.170.000	1.725.000	1.905.000	1.925.000
Zuweisung Auftragsangel.	127.968	129.864	133.760	139.024	142.456	145.840	150.552	153.600	1.332.599	163.000	168.000	171.000	174.500	178.000
Summe I	<u>6.517.071</u>	<u>8.087.201</u>	<u>6.782.038</u>	<u>9.056.277</u>	<u>8.649.354</u>	<u>13.734.194</u>	<u>7.823.165</u>	<u>9.404.098</u>	<u>11.775.781</u>	<u>9.294.700</u>	<u>9.631.200</u>	<u>9.963.200</u>	<u>10.290.700</u>	<u>10.446.200</u>
<u>Aufwendungen</u>														
Gewerbesteuerumlage	583.797	703.072	537.507	853.816	916.171	1.869.564	804.420	703.927	451.481	475.000	437.000	398.000	398.000	398.000
Finanzausgleichsumlage	0	0	0	0	0	364.648	0	0	0	0	0	0	0	0
Entschuldungsumlage	12.568	12.296	13.456	13.200	14.456	14.328	18.080	14.064	13.664	18.000	16.000	16.000	16.000	16.000
Kreisumlage	2.718.896	2.821.156	3.231.144	3.179.669	3.559.851	5.243.195	3.748.481	4.118.988	4.219.884	4.331.000	4.675.000	4.549.000	4.609.000	4.705.000
Verzinsung von Steuererstattungen	20.978	5.563	169.274	30.769	2.731	10.703	11.614	16.528	65.398	20.000	17.500	7.500	7.500	7.500
Summe II	<u>3.336.239</u>	<u>3.542.087</u>	<u>3.951.381</u>	<u>4.077.454</u>	<u>4.493.209</u>	<u>7.502.438</u>	<u>4.582.595</u>	<u>4.853.507</u>	<u>4.750.427</u>	<u>4.844.000</u>	<u>5.145.500</u>	<u>4.970.500</u>	<u>5.030.500</u>	<u>5.126.500</u>
Summe I abzüglich Summe	<u>3.180.832</u>	<u>4.545.114</u>	<u>2.830.657</u>	<u>4.978.823</u>	<u>4.156.145</u>	<u>6.231.756</u>	<u>3.240.570</u>	<u>4.550.591</u>	<u>7.025.354</u>	<u>4.450.700</u>	<u>4.485.700</u>	<u>4.992.700</u>	<u>5.260.200</u>	<u>5.319.700</u>

Erläuterung zum Sachkonto 4211
Unterhaltung des unbeweglichen Vermögens

Produkt	Bezeichnung	Hsh.ansatz 2022	Verwendung/Erläuterung für Ansatz 2022	Betrag	Hauhaltsansatz je Produkt		
					2023	2024	2025
11.1.400	Grundstücks- und Gebäudemanagement	76.900 €	Steinhausstraße 98 a - d	5.000 €	28.900 €	28.900 €	30.900 €
			Wynham-Nord 31 und 33	1.000 €			
			Abriss Kirchring 9	20.000 €			
			Nah ´t Fehn 19 und 19a	1.000 €			
			Wymeerster Hauptstraße 44	2.000 €			
			neue Heizungsanlage	20.000 €			
			<u>Rathaus: laufende Unterhaltung</u>	3.500 €			
			Rathaus: Unterhaltung Aufzug	2.500 €			
			lfd. Unterhaltung	500 €			
			Deckensanierung Rathaus, zwei Büroräume (abgehängte Rasterdecke mit energiesparender LED-Beleuchtung gem. Anforderung Arbeitsschutz)	5.000 €			
			Sanierung Teppichboden für mehrere Räume	2.500 €			
			Pauschal	500 €			
			Wartung Heizungsanlage	300 €			
			Wartung Aufzugsanlage	2.500 €			
			Familienzentrum: Wartung BMA / RWA	3.200 €			
			Familienzentrum: Wartung Aufzugsanlage	900 €			
			Familienzentrum: Notrufschaltung Aufzugsanlage	500 €			
			Verdunklungsrollos	4.000 €			
			Familienzentrum Pauschal	2.000 €			

Produkt	Bezeichnung	Hsh.ansatz 2022	Verwendung/Erläuterung für Ansatz 2022	Betrag	Hauhaltsansatz je Produkt		
					2023	2024	2025
12.2.300	Nebenstelle Straßenverkehrsamt	500 €	lfd. Unterhaltung	500 €	500 €	500 €	500 €
12.6.100	Feuerlöschwesen, Aufgaben des Aufgaben des Brandschutzes	14.400 €	<u>Ortswehr Bunde:</u> lfd. Unterhaltung Wartung Heizungsanlage Wartung Abgasabsauganlage <u>Ortswehr Bunderhee:</u> lfd. Unterhaltung Malerarbeiten Dachüberstände Wartung der Abgasabsauganlage Unterhaltung und Instandsetzung der Sektionaltore Wartung Heizungsanlage Erneuerung der Beleuchtung im Schulungsraum <u>Ortsfeuerwehr Dollart:</u> lfd. Unterhaltung Wartung Heizungsanlage Wartung Abgasabsauganlage <u>Ortsfeuerwehr Wymeer:</u> lfd. Unterhaltung Zaun erneuern Pflasterung neu einschlämmen Wartung Heizungsanlage Unterhaltung und Instandsetzung der Sektionaltore Wartung Abgasabsauganlage	2.000 € 500 € 500 € 1.000 € 600 € 300 € 1.000 € 200 € 1.000 € 500 € 200 € 300 € 800 € 2.000 € 2.000 € 200 € 1.000 € 300 €	8.300 €	8.300 €	8.300 €

Produkt	Bezeichnung	Hsh.ansatz 2022	Verwendung/Erläuterung für Ansatz 2022	Betrag	Haushaltsansatz je Produkt		
					2023	2024	2025
21.1.100	Grundschule Bunde	26.100 €	Komplettrenovierung von 3 Klassenräumen Grünabfälle Wartung Heizungsanlage Ifd. Unterhaltung Wartungsvertrag für die Brandschutzanlage Modernisierung Spielschuppen Fliegengitter (je Klasse 2 Fenster) gemäß Antrag Schulleitung	12.000 € 900 € 200 € 2.000 € 1.000 € 6.000 € 4.000 €	16.100 €	16.100 €	16.100 €
21.1.101	Grundschule Dollart	13.800 €	Malerarbeiten Pauschale Grünabfälle Wartung Heizungsanlage Wartung Trennwandanlage Ifd. Unterhaltung Wartung Brandschutzanlage Wunsch Schulleitung: Not Aus-Schaltung PC Raum Plissees Räume unten Notbeleuchtung Ausgänge Fliegengitter (12 Stück)	3.700 € 500 € 200 € 400 € 2.000 € 1.000 € 1.000 € 2.500 € 1.000 € 1.500 €	7.800 €	7.800 €	7.800 €
21.1.102	Grundschule Wymeer	15.000 €	Malerarbeiten Für Material, tw. Eigenleistung für sanitäre Anlagen Ifd. Unterhaltung Erneuerung der Heizungsthermostate Fliegengitter	6.000 € 5.000 € 2.000 € 500 € 1.500 €	8.000 €	8.000 €	8.000 €
31.5.100	Soziale Einrichtungen	300 €	Pauschale für die Kleiderkammer	300 €	300 €	300 €	300 €
36.5.100	Kindergarten Dollart	4.500 €	Ifd. Unterhaltung Malerarbeiten	1.500 € 3.000 €	4.500 €	9.500 €	4.500 €

Produkt	Bezeichnung	Hsh.ansatz 2022	Verwendung/Erläuterung für Ansatz 2022	Betrag	Hauhaltsansatz je Produkt		
					2023	2024	2025
36.5.1011	Kindergarten Wymeer	25.500 €	Pauschale Malerarbeiten Erneuerung Beleuchtung Empore Tür zur Halle übers Außengelände Für Material, tw. Eigenleistung des hinteren Waschraums	1.500 € 3.000 € 1.000 € 5.000 € 15.000 €	4.500 €	4.500 €	4.500 €
36.5.1012	Krippe Wymeer	1.000 €	Pauschale	1.000 €	1.000 €	1.000 €	1.000 €
42.4.100	Sportanlagen und eigene Sportstätten	3.000 €	Wartungsarbeiten Beregnungsanlage Wymeer Pauschale	600 € 2.400 €	3.000 €	3.000 €	3.000 €
42.4.200	Turn- und Sporthallen	8.000 €	<u>TH Friedensweg:</u> Ifd. Unterhaltung Neue Türen Damen WC Beleuchtung Flur und Kabinenbereich Umlegung Wasserhausanschluss <u>TH Dollart:</u> Ifd. Unterhaltung <u>TH Wymeer:</u> Ifd. Unterhaltung	1.500 € 500 € 1.000 € 1.000 € 2.000 € 2.000 €	5.500 €	5.500 €	5.500 €
42.4.300	Sportzentrum Mölenland	10.000 €	Unterhaltung Beregnungsanlage Reinigung Kunststoffbahn, alle 2 Jahre Grünabfälle Ifd. Unterhaltung	1.200 € 3.000 € 800 € 5.000 €	24.000 €	10.000 €	7.000 €
42.4.300.03	Unterhaltung und Betrieb Hallenbad	57.300 €	Wartung Hubboden Wartung Schwimmbadtechnik Wartung Wärmeversorgungsanlagen Wartung Lüftungstechnik Wartung Kassenautomat Wartung kraftbetätigte Türen Pauschale für Malerarbeiten	2.800 € 3.000 € 900 € 1.500 € 1.500 € 500 € 1.500 €	49.200 €	49.200 €	49.200 €

Produkt	Bezeichnung	Hsh.ansatz 2022	Verwendung/Erläuterung für Ansatz 2022	Betrag	Hauhaltsansatz je Produkt		
					2023	2024	2025
	Fortsetzung Unterhaltung und Betrieb Hallenbad		Unterhaltung Dampfbad, Whirlpool Maler- und Fugarbeiten Ifd. Unterhaltung Fensterfolie/Plissee Lüftungsgitter Reparatur Kameraanlage	2.500 € 5.600 € 35.000 € 1.500 € 500 € 500 €			
52.3.100	Denkmalschutz und -pflege	10.700 €	Ifd. Unterhaltung Mühle Bunde Wartung Elektrische Anlage Ifd. Unterhaltung Mühle Wynhamster Kolk ca. 100 m² Rauspund Mühle Wynhamster Kolk	7.200 € 500 € 2.000 € 1.000 €	7.500 €	4.000 €	4.000 €
53.8.100	Abwasserbeseitigung	60.000 €	Bauliche Unterhaltung Klärwerk	60.000 €	60.000 €	60.000 €	60.000 €
		26.200 €	Klärschlammvererdungsanlage	26.200 €	26.200 €	26.200 €	26.200 €
54.7.100	ÖPNV	2.000 €	Ifd. Unterhaltung	2.000 €	2.000 €	2.000 €	2.000 €
55.3.100	Ehrenmale, Friedhöfe	200 €	Pauschale	200 €	200 €	200 €	200 €
55.4.100	Naturschutz- und Landschaftspflege	3.000 €	Erschwernispauschale an Schäfer	3.000 €	3.000 €	3.000 €	3.000 €
57.1.100	Wirtschaftsförderung	1.000 €	Gewerbegebiet Weenerstr. und Bunde - West - Ifd. Unterhaltung	1.000 €	1.000 €	1.000 €	1.000 €
57.3.100	Märkte und sonstige Veranstaltungen	300 €	Störungsbeseitigung der Elektroanlage für Weihnachtsmarkt	300 €	300 €	300 €	300 €
57.3.200	Mehrzweckräume, Dorftreff, Festplatz	30.800 €	<u>Festplatz Bunderhee:</u> Ifd. Unterhaltung Einbau einer Tür in der Garage <u>Dorftreff in Dollart:</u> Ifd. Unterhaltung Malerarbeiten Wände und Türen Fliegengitter Fenster Erneuerung Deckenbeleuchtung (LED)	1.500 € 1.500 € 2.000 € 2.500 € 500 € 2.200 €	9.500 €	9.500 €	9.500 €

Produkt	Bezeichnung	Hsh.ansatz 2022	Verwendung/Erläuterung für Ansatz 2022	Betrag	Hauhaltsansatz je Produkt		
					2023	2024	2025
	Fortsetzung Mehrzweckräume, Dorttreff, Festplatz		<u>Mehrzweckraum Bunderhee:</u> Ifd. Unterhaltung 1.500 € Beleuchtung erneuern 2.000 € Einbau Dachbodentür 1.000 € Malerarbeiten MZR 3.000 € <u>Dorttreff in Wymeer:</u> Ifd. Unterhaltung 2.000 € <u>MZR Boen:</u> Ifd. Unterhaltung 2.500 € Malerarbeiten 2.500 € Erneuerung Decke inkl. LED Beleuchtung 5.000 € Neue Fenstergriffe 600 € Schalter für die Lüftungsanlage im Saal 300 € Kabelleisten hinter der Theke 200 €				
57.3.201	Dorfgemeinschaftsanlage Bunde	35.000 €	Drückergarnituren f. Saaltüren 1.000 € Sanierung der Arbeitsplatte Theke 2.000 € Beleuchtung, Ersatz 500 € Ifd. Unterhaltung 8.500 € Reparatur Trennwand 2.000 € Neuer Teppich im Saal 2.500 € Überprüfung der Raumluftechnik 7.500 € Neubepflanzung Gartenanlage 2.000 € Stufe für Notausgang 1.000 € Seitenausgangstür 5.000 € Heizkörper für das Foyer 3.000 €	5.500 €	13.000 €	5.500 €	
57.3.300	Bauhof	6.500 €	Ifd. Unterhaltung 3.500 € Unterhaltung und Instandsetzung der Sektionaltore 3.000 €	4.000 €	4.000 €	4.000 €	

Produkt	Bezeichnung	Hsh.ansatz 2022	Verwendung/Erläuterung für Ansatz 2022	Betrag	Hauhaltsansatz je Produkt		
					2023	2024	2025
57.5.100	Tourismus	20.500 €	Ifd. Unterhaltung	1.000 €	8.500 €	8.500 €	8.500 €
			Sanistationen und Stromsäulen	500 €			
			Trekkinghütte, Paddelstation	500 €			
			Schaukästen Weenerstraße Neuschanzer Straße	500 €			
			15 Infotafeln	500 €			
			HdG: Malerarbeiten	2.000 €			
			HdG: Ifd. Unterhaltung	2.000 €			
			Renovieren von 4 Schlafräumen				
			Bodenbelags- u. Malerarbeiten	8.000 €			
			Neuer Vinylboden Flur oben links	2.000 €			
			Ifd. Unterhaltung Natur- und Kulturpark	1.500 €			
	2.000 €						
Gesamt- summe		452.500 €			289.300 €	284.300 €	270.800 €

Erläuterung zum Sachkonto 4212

Unterhaltung des sonstigen unbeweglichen Vermögens

Produkt	Bezeichnung	Hsh.ansatz 2022	Verwendung/Erläuterung für Ansatz 2022	Betrag	Haushaltsansatz je Produkt		
					2023	2024	2025
36.6.100	Spielplätze u. ä.	12.600 €	34 Spielplätze á 300 € Miete Sandreinigungsmaschine	11.000 € 1.600 €	12.600 €	12.600 €	12.600 €
42.4.100	Sportanlagen und eigene Sportstätten	13.200 €	Stand sicherheitsüberprüfung Flutlichtmasten, Bestand 2020: 43 Stück, 50 % jedes Jahr Containermiete Grünabfälle	7.500 € 5.700 €	13.200 €	5.700 €	5.700 €
53.8.100	Abwasserbeseitigung	170.500 €	SWK Spülung alle 2 Jahre Unterhaltung Kanalnetz Materialkosten für Sanierungen von Hausanschluß- PWs in Eigenleistung Weitere Schachtabdeckungen sanieren Weitere Les- Niveausteuerungen für Kleinpumpwerke austauschen Austausch Tür Klärschlammvererdung Neues Dach Kompressorstation Wynham Süd	30.000 € 100.000 € 20.000 € 10.000 € 5.000 € 2.500 € 3.000 €	137.500 €	167.500 €	137.500 €
54.1.100	Gemeindestraßen, Wege, Plätze und Brücken	198.000 €	Bauliche Unterhaltung Grabenunterhaltung Bitusanierungsarbeiten gemäß Wegeausschuß vom 06.10.2004 Bitusanierungsarbeiten mit dem Patchmatiksystem/ Wegeausschuss 25.09.2006 Pflastersanierungsarbeiten/Ausschuss 15.10.2002	30.000 € 15.000 € 30.000 € 30.000 € 20.000 €	253.000 €	173.000 €	173.000 €

Produkt	Bezeichnung	Hsh.ansatz 2022	Verwendung/Erläuterung für Ansatz 2022	Betrag	Hauhaltsansatz je Produkt		
					2023	2024	2025
	Fortsetzung Gemeindestraßen, Wege, Plätze und Brücken		Restliche Kastanienbäume Leege Weg entfernen und Neupflanzung herstellen Baumpfleßmaßnahmen Baumentfernungsmaßnahmen Radweg Bunde- Neuschanz dauernde Unterhaltung Aufstockung der Pflasterunterhaltungsmittel Nachbarbrücke Bunde-Neuschanz Grünabfälle	20.000 € 5.000 € 3.000 € 5.000 € 30.000 € 5.000 € 5.000 €			
54.5.100	Straßenreinigung, Straßenbeleuchtung	39.900 €	Straßenbeleuchtungsunterhaltung Stand sicherheitsprüfungen an den hohen Straßenbeleuchtungsmasten, pro Mast ca. 50,- € Streusalz Laubsäcke	25.000 € 6.500 € 6.000 € 2.400 €	39.900 €	39.900 €	39.900 €
55.3.100	Ehrenmale, Friedhöfe	1.500 €	Pauschale	1.500 €	1.500 €	1.500 €	1.500 €
55.4.100	Naturschutz- und Landschaftspflege	1.000 €	Grabenräumung Hochmoor Wymeer, Schafsweide	1.000 €	1.000 €	1.000 €	1.000 €
55.5.100	Feldwege, Wirtschaftswege	200.000 €	Bitusanierungsmaßnahme Wirtschaftswege	200.000 €	275.000 €	150.000 €	100.000 €
Gesamt- summe		636.700 €			733.700 €	551.200 €	471.200 €

**Übersicht zum Sachkonto 4222 (wesentliche und unwesentliche Produkte)
Erwerb geringwertiger Vermögensgegenstände**

Produkt		2022	2023	2024	2025
11.1.100	Gemeindeorgane	1.000	1.000	1.000	1.000
11.1.200	Einrichtung für die gesamte Verwaltung	1.400	1.400	1.400	1.400
11.1.300	Finanzverwaltung	1.200	1.200	1.200	1.200
11.1.400	Grundstücks- und Gebäudemanagement	6.000	6.000	6.000	6.000
11.1.500	Zentrale Dienste	3.000	3.000	3.000	3.000
12.1.100	Statistik und Wahlen	1.000	500	500	500
12.2.100	Ordnungsangelegenheiten	1.000	1.000	1.000	1.000
12.2.200	Melde- und Personenstandswesen	2.200	2.200	2.200	2.200
12.2.300	Nebenstelle Straßenverkehrsamt	3.000	3.000	3.000	3.000
12.6.100	Feuerlöschwesen, Aufgaben des Brandschutzes	21.000	21.000	21.000	21.000
21.1.100	Grundschule Bunde	11.700	6.500	6.500	6.500
21.1.101	Grundschule Dollart	13.500	3.400	3.400	3.400
21.1.102	Grundschule Wymeer	6.000	3.400	3.400	3.400
27.2.100	Mediothek	6.700	1.100	1.100	1.100
28.1.100	Heimat- und sonstige Kulturpflege	500	500	500	500
31.1.900	Grundversorgung und Hilfen nach dem Zwölften Buch Sozialgesetzbuch (SGB XII)	500	500	500	500
31.2.900	Verwaltung der Grundsicherung für Arbeitsuchende	1.000	1.000	1.000	1.000
31.3.100	Leistungen nach dem Asylbewerberleistungsgesetz	500	500	500	500
31.5.100	Soziale Einrichtungen	300	300	300	300
31.5.600	Andere soziale Einrichtungen	4.000	4.000	4.000	4.000
36.2.100	Jugendarbeit	500	500	500	500
36.5.100	Kindergarten Dollart	5.000	5.000	5.000	5.000
36.5.101	Kindergarten Wymeer	5.000	5.000	5.000	5.000
36.5.102	Kindergarten und Kinderkrippe Bunde	1.500	1.500	1.500	1.500
42.4.100	Sportanlagen und eigene Sportstätten	1.300	200	200	200
42.4.200	Turn- und Sporthallen	3.700	3.700	3.700	3.700

Produkt		2022	2023	2024	2025
42.4.300	Sportzentrum Mölenland	1.100	1.100	1.100	1.100
42.4.300.3	Unterhaltung und Betrieb - Hallenbad	6.500	4.000	4.000	4.000
51.1.100	Allgemeine Aufgaben der Ortsplanung/Aufstellung von Bauleitplänen, Dorferneuerung u. ä.	400	400	100	100
52.3.100	Denkmalschutz und -pflege	500	500	500	500
53.8.100	Abwasserbeseitigung	12.000	12.000	12.000	12.000
54.1.100	Gemeindestraßen, Wege, Plätze und Brücken	10.000	10.000	10.000	10.000
57.3.100	Märkte und sonstige Veranstaltungen	200	200	200	200
57.3.200	Mehrzweckräume, Dorftreff, Festplatz	4.800	2.100	2.100	2.100
57.3.201	Dorfgemeinschaftsanlage Bunde	3.900	3.500	3.500	3.500
57.3.300	Bauhof	13.000	13.000	13.000	13.000
57.5.100	Tourismus	5.800	5.800	5.800	5.800
Gesamtsumme		160.700	130.000	129.700	129.700

**Übersicht zum Sachkonto 4241 (wesentliche und unwesentliche Produkte)
Bewirtschaftung der Grundstücke und baulichen Anlagen**

Produkt		2022	2023	2024	2025
11.1.400	Grundstücks- und Gebäudemanagement	79.100	79.100	79.100	79.100
11.1.600	Grundvermögen und Liegenschaftsverwaltung	3.000	3.000	3.000	3.000
12.2.300	Nebenstelle Straßenverkehrsamt	9.200	9.200	9.200	9.200
12.6.100	Feuerlöschwesen, Aufgaben des Brandschutzes	16.500	16.500	16.500	16.500
21.1.100	Grundschule Bunde	26.000	26.000	26.000	26.000
21.1.101	Grundschule Dollart	14.000	14.000	14.000	14.000
21.1.102	Grundschule Wymeer	14.000	14.000	14.000	14.000
31.3.100	Leistungen nach dem Asylbewerberleistungsgesetz	18.000	18.000	18.000	18.000
31.5.400	Soziale Einrichtungen für Wohnungslose	15.600	15.600	15.600	15.600
36.5.100	Kindergarten Dollart	12.000	12.000	12.000	12.000
36.5.101	Kindergarten Wymeer	16.000	16.000	16.000	16.000
36.5.102	Kindergarten und Kinderkrippe Bunde	8.000	8.000	8.000	8.000
36.6.100	Spielplätze u. ä.	300	300	300	300
42.4.100	Sportanlagen und eigene Sportstätten	9.000	9.000	9.000	9.000
42.4.200	Turn- und Sporthallen	25.000	25.000	25.000	25.000
42.4.300	Sportzentrum Mölenland	88.300	88.300	88.300	88.300
52.2.100	Förderung des Wohnungsbaues	100	100	100	100
52.3.100	Denkmalschutz und -pflege	16.300	16.300	16.300	16.300
53.8.100	Abwasserbeseitigung	32.000	32.000	32.000	32.000
54.1.100	Gemeindestraßen, Wege, Plätze und Brücken	21.900	21.900	21.900	21.900
54.7.100	ÖPNV	3.000	3.000	3.000	3.000
55.1.100	Parkanlagen/sonstige Grünflächen	1.200	1.200	1.200	1.200
55.4.100	Naturschutz- und Landschaftspflege	1.200	1.200	1.200	1.200
57.1.100	Wirtschaftsförderung	1.200	1.200	1.200	1.200
57.3.100	Märkte und sonstige Veranstaltungen	600	600	600	600
57.3.200	Mehrzweckräume, Dorftreff, Festplatz	11.700	11.700	11.700	11.700
57.3.201	Dorfgemeinschaftsanlage Bunde	19.000	19.000	19.000	19.000
57.3.300	Bauhof	7.000	7.000	7.000	7.000
57.5.100	Tourismus	15.000	15.000	15.000	15.000
Gesamtsumme		484.200	484.200	484.200	484.200

**Übersicht zum Sachkonto 4271 (wesentliche und unwesentliche Produkte)
Besondere Verwaltungs- und Betriebsaufwendungen**

Produkt		2022	2023	2024	2025
11.1.100	Gemeindeorgane	10.900	10.900	10.900	10.900
11.1.400	Grundstücks- und Gebäudemanagement	5.500	2.500	2.500	2.500
11.1.500	Zentrale Dienste	500	500	500	500
11.1.600	Grundvermögen und Liegenschaftsverwaltung	300	300	300	300
12.6.100	Feuerlöschwesen, Aufgaben des Brandschutzes	10.000	10.000	10.000	10.000
21.1.100	Grundschulen	27.900	27.900	27.900	27.900
27.2.100	Mediothek	16.300	16.300	16.300	16.300
28.1.100	Heimat- und sonstige Kulturpflege	1.000	6.000	1.000	6.000
31.5.600	Andere soziale Einrichtungen	7.000	7.000	7.000	7.000
35.1.700	Seniorenveranstaltungen	17.000	17.000	17.000	17.000
36.2.100	Jugendarbeit	22.000	22.000	22.000	22.000
36.5.100	Kindergarten Dollart	3.800	3.800	3.800	3.800
36.5.101	Kindergarten Wymeer	8.800	8.800	8.800	8.800
42.4.100	Sportanlagen und eigene Sportstätten	900	900	900	900
42.4.300	Sportzentrum Mölenland	110.000	110.000	110.000	110.000
51.1.100	Allgemeine Aufgaben der Ortsplanung/Aufstellung von Bauleitplänen, Dorferneuerung u. ä.	300	300	300	300
53.8.100	Abwasserbeseitigung	122.000	122.000	122.000	122.000
54.1.100	Gemeindestraßen, Wege, Plätze und Brücken	2.300	2.300	2.300	2.300
54.5.100	Straßenreinigung, Straßenbeleuchtung	36.000	36.000	36.000	36.000
55.3.100	Ehrenmale, Friedhöfe	1.100	1.100	1.100	1.100
57.1.100	Wirtschaftsförderung	4.500	4.500	4.500	4.500
57.3.100	Märkte und sonstige Veranstaltungen	28.400	17.400	28.400	17.400
57.3.200	Mehrzweckräume, Dorftreff, Festplatz	100	100	100	100
57.3.201	Dorfgemeinschaftsanlage Bunde	2.200	2.200	2.200	2.200
57.3.300	Bauhof	2.500	2.500	2.500	2.500
57.5.100	Tourismus	18.500	18.500	18.500	18.500
Gesamtsumme		459.800	450.800	456.800	450.800

Übersicht zum Sachkonto 4291 (wesentliche und unwesentliche Produkte)

Aufwendungen für sonstige Dienstleistungen

Produkt		2022	2023	2024	2025
11.1.100	Gemeindeorgane	2.000	2.000	2.000	2.000
11.1.200	Einrichtung für die gesamte Verwaltung	300	300	300	300
11.1.300	Finanzverwaltung	12.200	12.300	12.400	12.500
11.1.400	Grundstücks- und Gebäudemanagement	8.000	6.000	6.000	6.000
11.1.500	Zentrale Dienste	255.800	256.300	256.800	257.300
11.1.600	Grundvermögen und Liegenschaftsverwaltung	1.600	1.600	1.600	1.600
12.1.100	Statistik und Wahlen	2.100	1.500	1.700	1.700
12.2.100	Ordnungsangelegenheiten	18.400	18.400	18.400	18.400
12.2.200	Melde- und Personenstandswesen	24.900	24.900	24.900	24.900
12.2.300	Nebenstelle Straßenverkehrsamt	16.500	16.500	16.500	16.500
12.6.100	Feuerlöschwesen, Aufgaben des Brandschutzes	14.000	4.500	4.500	4.500
21.1.100	Grundschule Bunde	10.000	10.000	10.000	10.000
21.1.101	Grundschule Dollart	9.000	9.000	9.000	9.000
21.1.102	Grundschule Wymeer	8.000	8.000	8.000	8.000
27.2.100	Mediothek	2.100	2.100	2.100	2.100
31.5.600	Andere soziale Einrichtungen	11.800	11.800	11.800	11.800
36.2.100	Jugendarbeit	11.700	11.700	11.700	11.700
36.5.100	Kindergarten Dollart	3.600	3.600	3.600	3.600
36.5.101	Kindergarten Wymeer	4.400	4.400	4.400	4.400
36.5.102	Kindergarten und Kinderkrippe Bunde	6.100	6.100	6.100	6.100
42.4.200	Turn- und Sporthallen	400	400	400	400
42.4.300	Sportzentrum Mölenland	200	200	200	200
51.1.100	Allgemeine Aufgaben der Ortsplanung/Aufstellung von Bauleitplänen, Dorferneuerung u. ä.	22.700	22.700	22.700	22.700
53.8.100	Abwasserbeseitigung	13.800	14.600	14.600	14.600
54.1.100	Gemeindestraßen, Wege, Plätze und Brücken	600	600	600	600
55.1.100	Parkanlagen/sonstige Grünflächen	500	500	500	500
57.3.100	Märkte und sonstige Veranstaltungen	1.400	1.400	1.400	1.400
57.3.200	Mehrzweckräume, Dorftreff, Festplatz	500	500	500	500
57.3.300	Bauhof	100	100	100	100
57.5.100	Tourismus	1.600	1.600	1.600	1.600
Gesamtsumme		464.300	453.600	454.400	455.000

**Übersicht zum Sachkonto 4431 (wesentliche und unwesentliche Produkte)
Geschäftsaufwendungen**

Produkt		2022	2023	2024	2025
11.1.100	Gemeindeorgane	2.900	2.900	2.900	2.900
11.1.200	Einrichtung für die gesamte Verwaltung	32.000	32.000	32.000	32.000
11.1.300	Finanzverwaltung	15.000	15.000	15.000	15.000
11.1.400	Grundstücks- und Gebäudemanagement	4.800	4.800	4.800	4.800
11.1.500	Zentrale Dienste	41.900	16.900	16.900	16.900
11.1.600	Grundvermögen und Liegenschaftsverwaltung	500	500	500	500
11.1.700	Gemeindegremien	4.800	4.800	4.800	4.800
12.1.100	Statistik und Wahlen	300	300	300	300
12.2.100	Ordnungsangelegenheiten	1.300	1.300	1.300	1.300
12.2.200	Melde- und Personenstandswesen	26.500	26.500	26.500	26.500
12.2.300	Nebenstelle Straßenverkehrsamt	5.500	5.500	5.500	5.500
12.6.100	Feuerlöschwesen, Aufgaben des Brandschutzes	2.200	2.200	2.200	2.200
21.1.100	Grundschule Bunde	800	800	800	800
21.1.101	Grundschule Dollart	1.400	1.400	1.400	1.400
21.1.102	Grundschule Wymeer	1.200	1.200	1.200	1.200
27.2.100	Mediothek	1.300	1.300	1.300	1.300
31.1.900	Grundversorgung und Hilfen nach dem Zwölften Buch Sozialgesetzbuch (SGB XII)	200	100	100	100
31.2.900	Verwaltung der Grundsicherung für Arbeitsuchende	600	600	600	600
31.3.100	Leistungen nach dem Asylbewerberleistungsgesetz	100	100	100	100
31.5.600	Andere soziale Einrichtungen	4.500	4.500	4.500	4.500
36.2.100	Jugendarbeit	2.500	2.500	2.500	2.500
36.5.100	Kindergarten Dollart	2.500	2.600	2.600	2.600
36.5.101	Kindergarten Wymeer	2.900	2.900	2.900	2.900
42.4.200	Turn- und Sporthallen	800	800	800	800
42.4.300	Sportzentrum Mölenland	1.300	1.300	1.300	1.300
51.1.100	Allgemeine Aufgaben der Ortsplanung/Aufstellung von Bauleitplänen, Dorferneuerung u. ä.	51.500	74.000	64.000	64.000

Produkt		2022	2023	2024	2025
52.2.100	Förderung des Wohnungsbaues	100	100	100	100
53.8.100	Abwasserbeseitigung	1.000	1.000	1.000	1.000
54.1.100	Gemeindestraßen, Wege, Plätze und Brücken	25.000	10.000	10.000	10.000
54.7.100	ÖPNV	8.500	0	0	0
55.1.100	Parkanlagen/sonstige Grünflächen	500	500	500	500
57.3.100	Märkte und sonstige Veranstaltungen	100	100	100	100
57.3.200	Mehrzweckräume, Dorftreff, Festplatz	700	700	700	700
57.3.201	Dorfgemeinschaftsanlage Bunde	1.500	1.500	1.500	1.500
57.3.300	Bauhof	1.400	1.400	1.400	1.400
57.5.100	Tourismus	1.300	1.300	1.300	1.300
Gesamtsumme		249.400	223.400	213.400	213.400

Erläuterungen zu weiteren Aufwandskonten

Konto	Bezeichnung	Haushaltsansätze					Bemerkung
		2021 in Euro	2022 in Euro	2023 in Euro	2024 in Euro	2025 in Euro	
405100	Zuführungen zu Pensionsrückstellungen für Beamte und Arbeitnehmer	81.200	109.160	130.990	113.940	120.300	Erträge stehen demgegenüber
406100	Zuführungen zu Beihilferückstellungen für Beamte und Arbeitnehmer	18.320	19.000	24.520	20.700	22.250	Erträge stehen demgegenüber
422100	Unterhaltung des beweglichen Vermögens	65.400	72.500	71.000	71.000	71.000	
422200	Erwerb geringwertiger Vermögensgegenstände	172.600	160.700	130.000	129.700	129.700	ab 2021 gibt es keinen Sammelposten mehr, dann im Aufwand bei SK 4222 berücksichtigt
423100	Mieten und Pachten	53.900	58.100	60.100	60.100	60.100	
	<u>Davon u.a.:</u>						
	Mieten Obdachlosenunterbringung/ Asylbewerber	37.000	21.500	21.500	21.500	21.500	Erträge stehen demgegenüber
424100	Bewirtschaftung der Grundstücke und baulichen Anlagen	488.200	484.200	484.200	484.200	484.200	
	<u>Davon u.a.:</u>						
	Feuerwehren	16.500	16.500	16.500	16.500	16.500	Erträge stehen demgegenüber
	Obdachlosenunterbringung/Asylbewerber	25.100	15.600	15.600	15.600	15.600	
	Grundschule Bunde	26.000	26.000	26.000	26.000	26.000	
	Grundschule Wymeer	14.000	14.000	14.000	14.000	14.000	
	Sportanlagen und eigene Sportstätten	9.000	9.000	9.000	9.000	9.000	
	Turn- und Sporthallen	25.000	25.000	25.000	25.000	25.000	
	Mölenland-Bad	76.300	73.300	73.300	73.300	73.300	
	Denkmalschutz und -pflege (Windmühlen)	16.300	16.300	16.300	16.300	16.300	
	Schmutzwasserkanalisation	32.000	32.000	32.000	32.000	32.000	
	Straßen, Wege, Plätze	21.900	21.900	21.900	21.900	21.900	
	Dorfgemeinschaftsanlage Bunde	19.000	19.000	19.000	19.000	19.000	
	Haus des Gastes, Dollartmuseum, u. a.	15.000	15.000	15.000	15.000	15.000	
	Rathaus, Gebäude	80.000	79.100	79.100	79.100	79.100	

Konto	Bezeichnung	Haushaltsansätze					Bemerkung
		2021 in Euro	2022 in Euro	2023 in Euro	2024 in Euro	2025 in Euro	
425100	Haltung von Fahrzeugen	101.200	101.200	101.200	101.200	101.200	
	<u>Davon:</u>						
	Dienstfahrzeuge	6.000	6.000	6.000	6.000	6.000	
	Feuerwehrfahrzeuge	15.200	15.200	15.200	15.200	15.200	
	Fahrzeuge Klärwerk	10.000	10.000	10.000	10.000	10.000	
	Fahrzeuge Bauhof	70.000	70.000	70.000	70.000	70.000	
426100	Besondere Aufwendungen für Beschäftigte	89.800	115.800	125.300	125.300	125.300	
	<u>Davon u.a.:</u>						
	Zentrale Dienste	8.000	26.000	26.000	26.000	26.000	
	Feuerwehren	27.000	29.000	49.000	49.000	49.000	
	Kindertagesstätten Dollart u. Wymeer	11.500	10.300	10.300	10.300	10.300	
427100	Besondere Verwaltungs- und Betriebsaufwendungen	450.600	459.800	450.800	456.800	450.800	
	<u>Davon u.a.:</u>						
	Ehrungen, Geburtstage, Hochzeiten, Bürger und Ratsmitglieder	12.000	12.000	12.000	12.000	12.000	
	Sachkosten Lehr- und Lernmittel, Sachkosten, Studien- und Wanderfahrten, Schulfeste, Fahrtkosten Schulschwimmen usw.	33.600	33.300	33.300	33.300	33.300	Grundschulen
	Kosten Ferienprogramm und sonstige Jugendveranstaltungen	20.000	22.000	22.000	22.000	22.000	
	Sachkosten Kindertagesstätten Dollart und Wymeer (einschl. Fahrten und Feiern) u. Kosten Gruppenintegration	12.900	12.900	12.900	12.900	12.900	
	Durchführung von Altenausflügen und Altenfeiern	31.200	27.300	32.300	27.300	32.300	
	Bewirtschaftungskosten Mölenland-Bad	92.000	109.000	109.000	109.000	109.000	
	Stromkosten Straßenbeleuchtung	34.000	36.000	36.000	36.000	36.000	
	Schmutzwasserkanalisation	121.700	121.700	121.700	121.700	121.700	
	Fremdenverkehrswerbung, Hinweisschilder	16.400	17.000	17.000	17.000	17.000	

Konto	Bezeichnung	Haushaltsansätze					Bemerkung
		2021 in Euro	2022 in Euro	2023 in Euro	2024 in Euro	2025 in Euro	
429100	Aufwendungen für sonstige Dienstleistungen	442.000	464.300	453.600	454.400	455.000	
	<u>Davon u.a.:</u>						
	Zentrale Dienste	249.200	255.800	256.300	256.800	257.300	u.a. Web-Hosting
	Öffentliche Ordnung	17.000	18.400	18.400	18.400	18.400	u.a. Schädlingsbek., Bestattungen
	Kosten Malschule	10.500	10.800	10.800	10.800	10.800	Honorarkosten
	Allgem. Aufgaben der Ortsplanung	17.700	22.700	22.700	22.700	22.700	Dorferneuerung
	Kosten Abwasserbeseitigung (dezentral)	12.100	12.800	13.600	13.600	13.600	Entsorgung Kleinkläranlagen
431200	Zuweisungen und Zuschüsse für laufende Zwecke / Gemeinden (GV)	81.400	151.400	151.400	151.400	151.400	
	<u>Davon u.a.:</u>						
	Gebührenanteil an den Landkreis Leer	76.000	146.000	146.000	146.000	146.000	Erträge stehen demgegenüber
	Zuschuss Netzwerk Rheiderland	5.000	5.000	5.000	5.000	5.000	
431800	Zuweisungen und Zuschüsse für laufende Zwecke / Übrige Bereiche	1.574.250	1.606.700	1.635.300	1.666.500	1.698.400	
	<u>Davon u.a.:</u>						
	Zuschuss an den Tierschutzverein Rheiderland	28.500	28.500	28.500	28.500	28.500	
	Zuschuss an den Träger der Kindertagesstätte Bunde	1.449.000	1.532.300	1.563.000	1.594.200	1.626.100	
	Zuschuss für Sportplatzpflege	24.450	24.500	24.500	24.500	24.500	
434100	Gewerbesteuerumlage	475.000	437.000	398.000	398.000	398.000	
437100	Allgemeine Umlagen / Land	18.000	16.000	16.000	16.000	16.000	
437210	Kreisumlage	4.331.000	4.675.000	4.549.000	4.609.000	4.705.000	
442100	Aufwendungen für ehrenamtliche und sonstige Tätigkeit	43.600	42.400	42.400	42.400	42.400	
	<u>Davon u.a.:</u>						
	Persönliche Kosten Bgm., Rat, Ortsvorsteher	25.000	25.000	25.000	25.000	25.000	
	Aufwandsentschädigungen Feuerwehren	14.100	14.100	14.100	14.100	14.100	

Konto	Bezeichnung	Haushaltsansätze					Bemerkung
		2021 in Euro	2022 in Euro	2023 in Euro	2024 in Euro	2025 in Euro	
442900	Sonstige Aufwendungen für die Inanspruchnahme von Rechten und Diensten	17.000	20.050	20.050	20.050	20.050	
442901	Verfügungsmittel des Bürgermeisters	2.500	2.500	2.500	2.500	2.500	
443100	Geschäftsaufwendungen	336.100	249.400	223.400	213.400	213.400	Reaktivierung Haltepunkt
	Davon u.a.:						
	Bauleitplanung	71.000	50.000	72.500	62.500	62.500	
	ÖPVN	58.000	8.500	0	0	0	
444100	Steuern, Versicherungen, Schadensfälle	67.900	68.400	68.400	68.400	68.400	Umlagen Kommunalen Schadensausgleich, Gemeindeunfallversicherungsverband, Haftpflichtversicherung, Maschinenversicherung u.a., Abwasserabgabe
445200	Erstattungen für Aufwendungen von Dritten aus laufender Verwaltungstätigkeit / Gemeinden (GV)	35.000	35.000	35.000	35.000	35.000	
445500	Erstattungen für Aufwendungen von Dritten aus laufender Verwaltungstätigkeit / Verbundene Unternehmen, Beteiligungen und Sondervermögen	12.000	12.000	12.000	12.000	12.000	
449100	Weitere sonstige Aufwendungen aus laufender Verwaltungstätigkeit	38.500	36.900	22.900	29.400	29.400	
	Davon u.a.:						
	Wahlkosten	15.000	15.000	1.000	7.500	7.500	
	Kosten Ferienbetreuung	3.000	3.500	3.500	3.500	3.500	
451700	Zinsaufwendungen / Kreditinstitute	26.500	32.900	77.900	95.100	101.300	
459200	Verzinsung von Steuererstattungen	20.000	17.500	7.500	7.500	7.500	für Gewerbesteuererstattungen

Diagramme
zum
Haushaltsplan 2022

Schuldenentwicklung aus Krediten der Gemeinde Bunde von 1992 – 2025 (Stand am Ende des jeweiligen Haushaltsjahres)

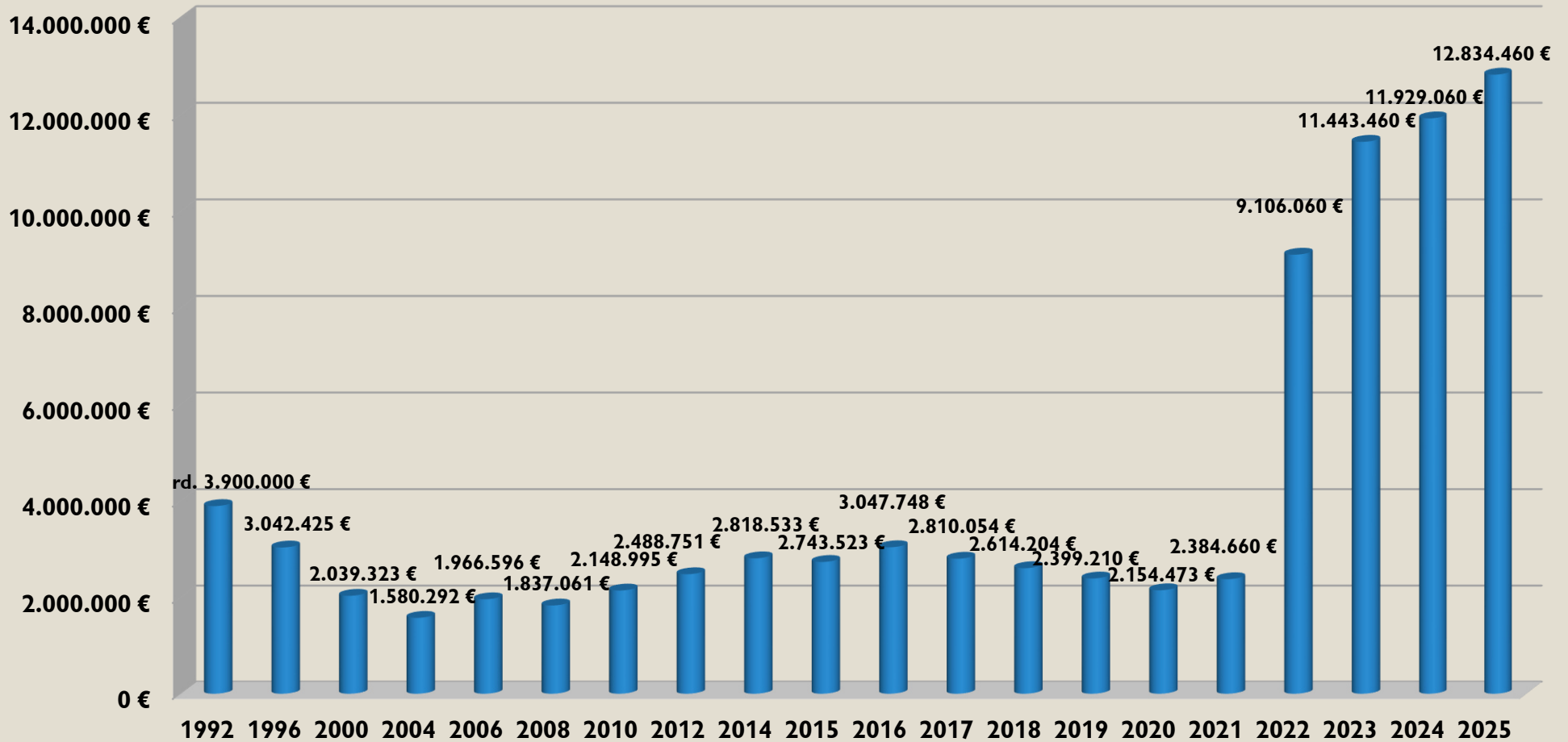

Schuldendienst insgesamt in den Haushaltsjahren 1996, 2009 – 2025

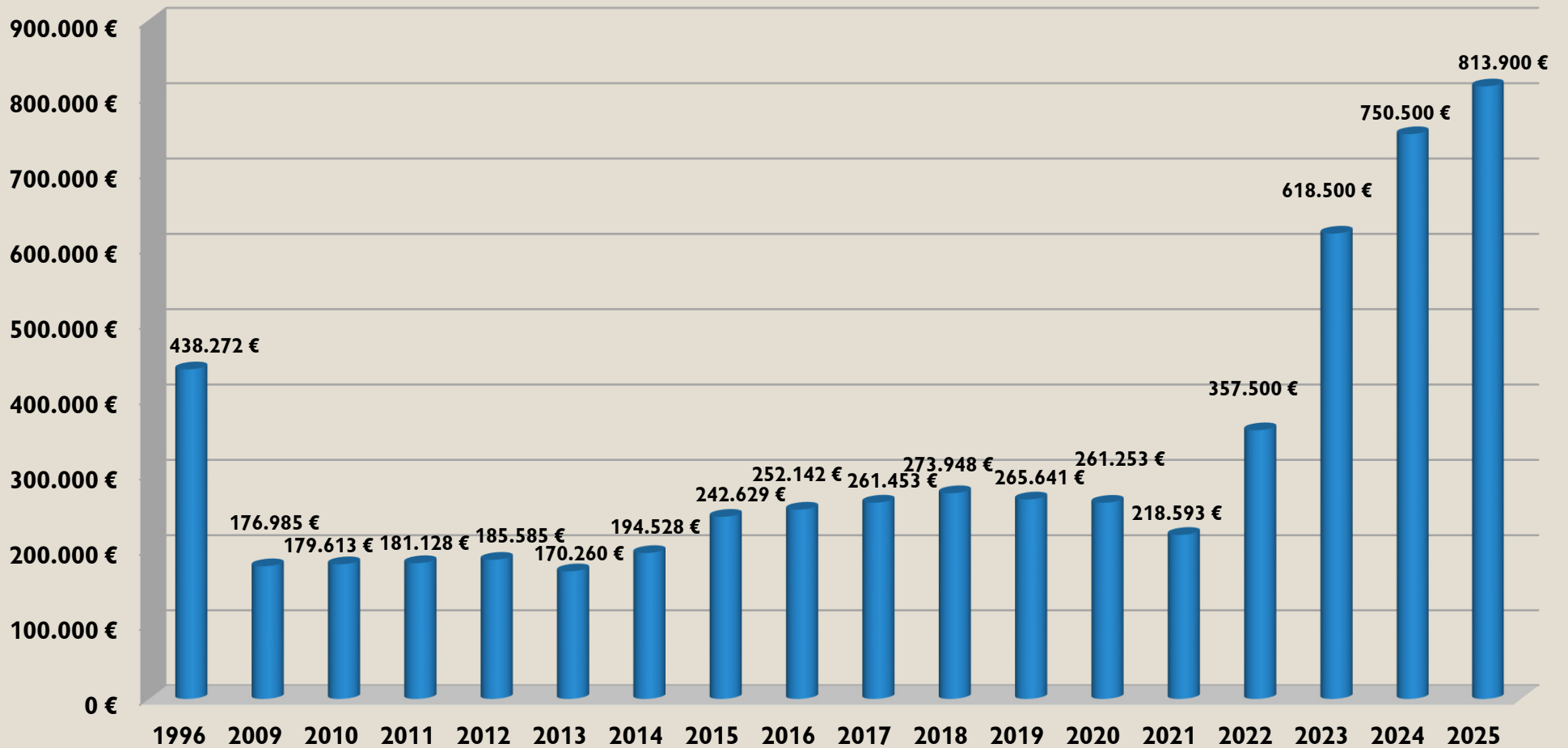

Gewerbsteuererträge in den Haushaltsjahren 2006 – 2025

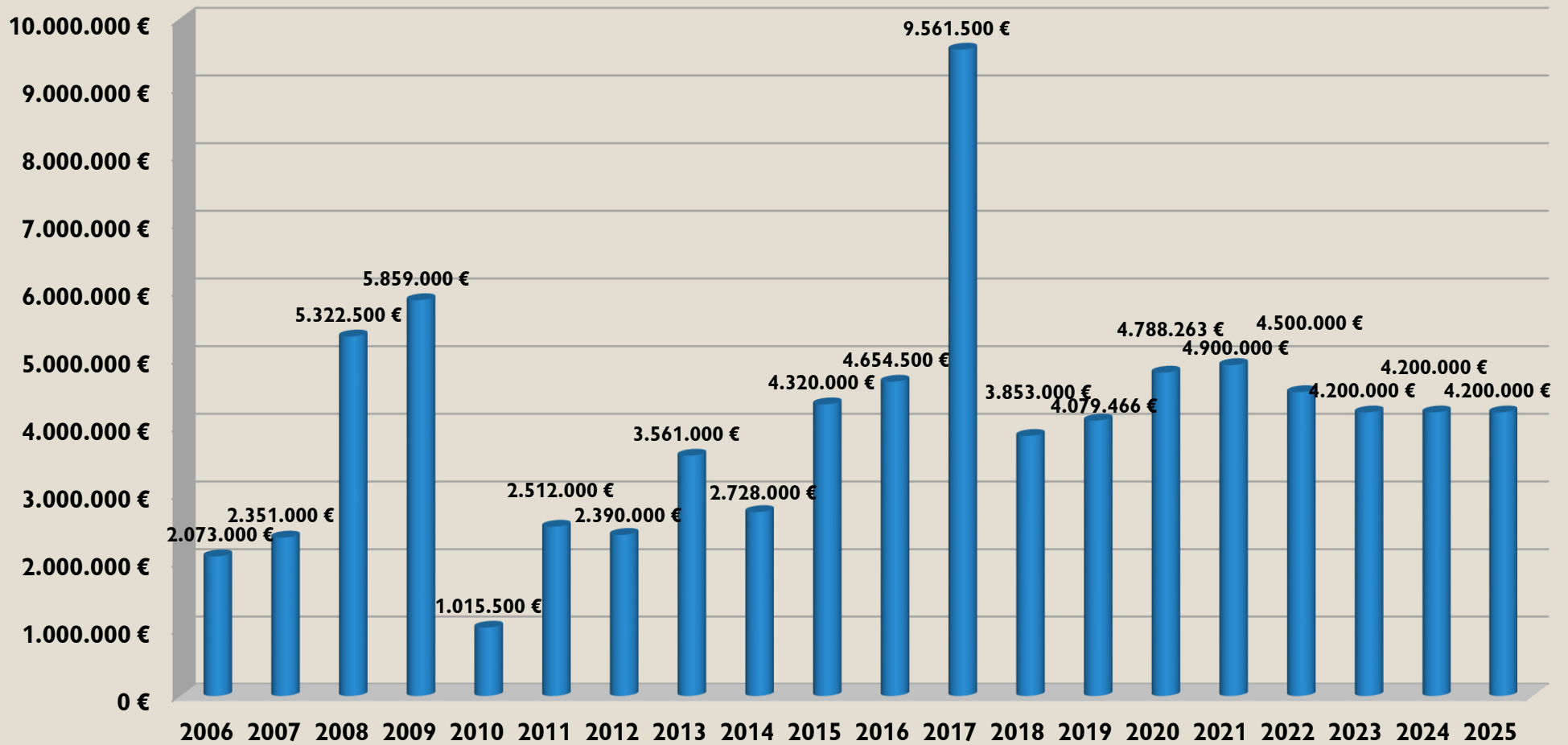

Entwicklung der Gewerbesteuerumlage (Aufwendungen) in den Haushaltsjahren 2006 – 2025

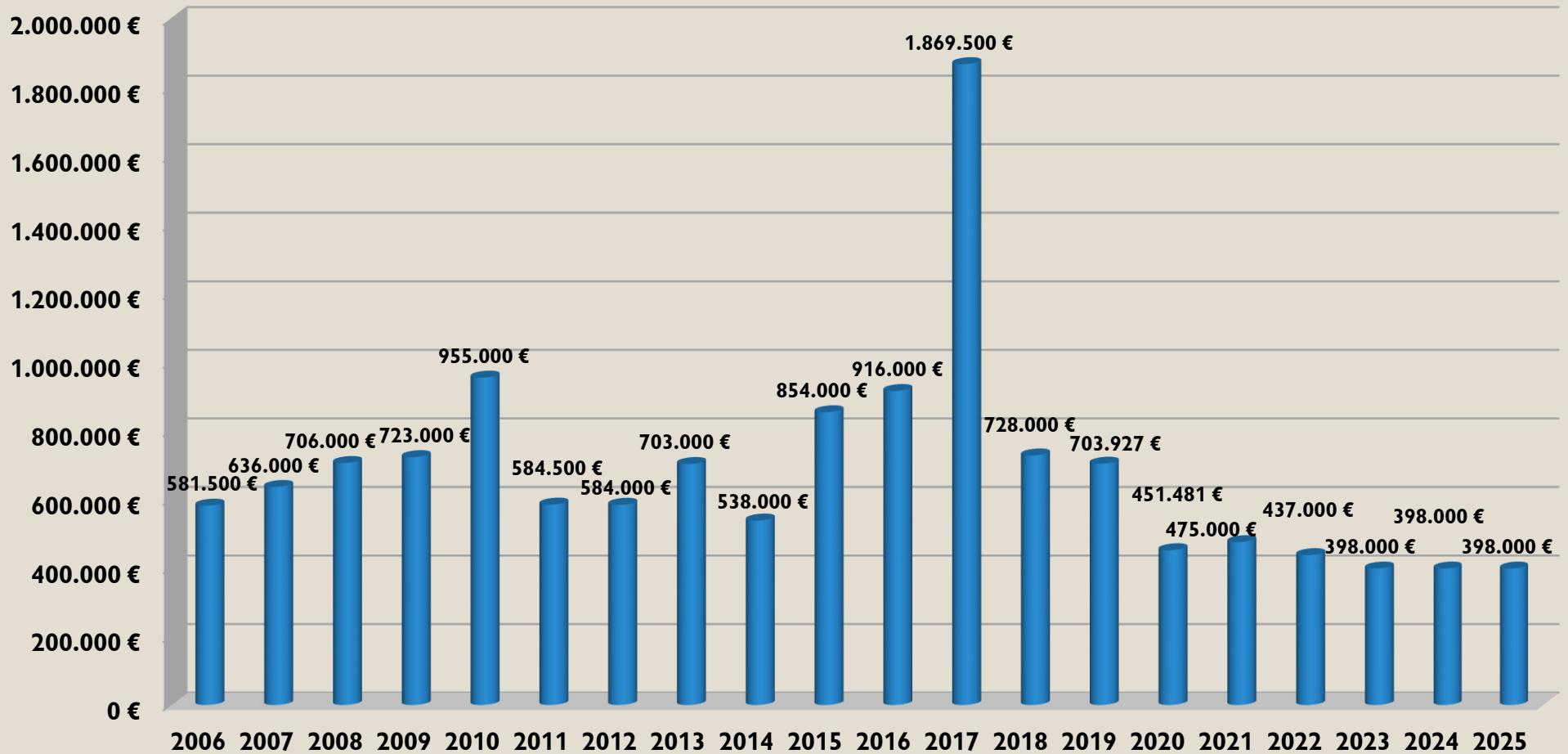

Gegenüberstellung der Abschreibungen und der Sonderposten in den Haushaltsjahren 2012, 2019 – 2025

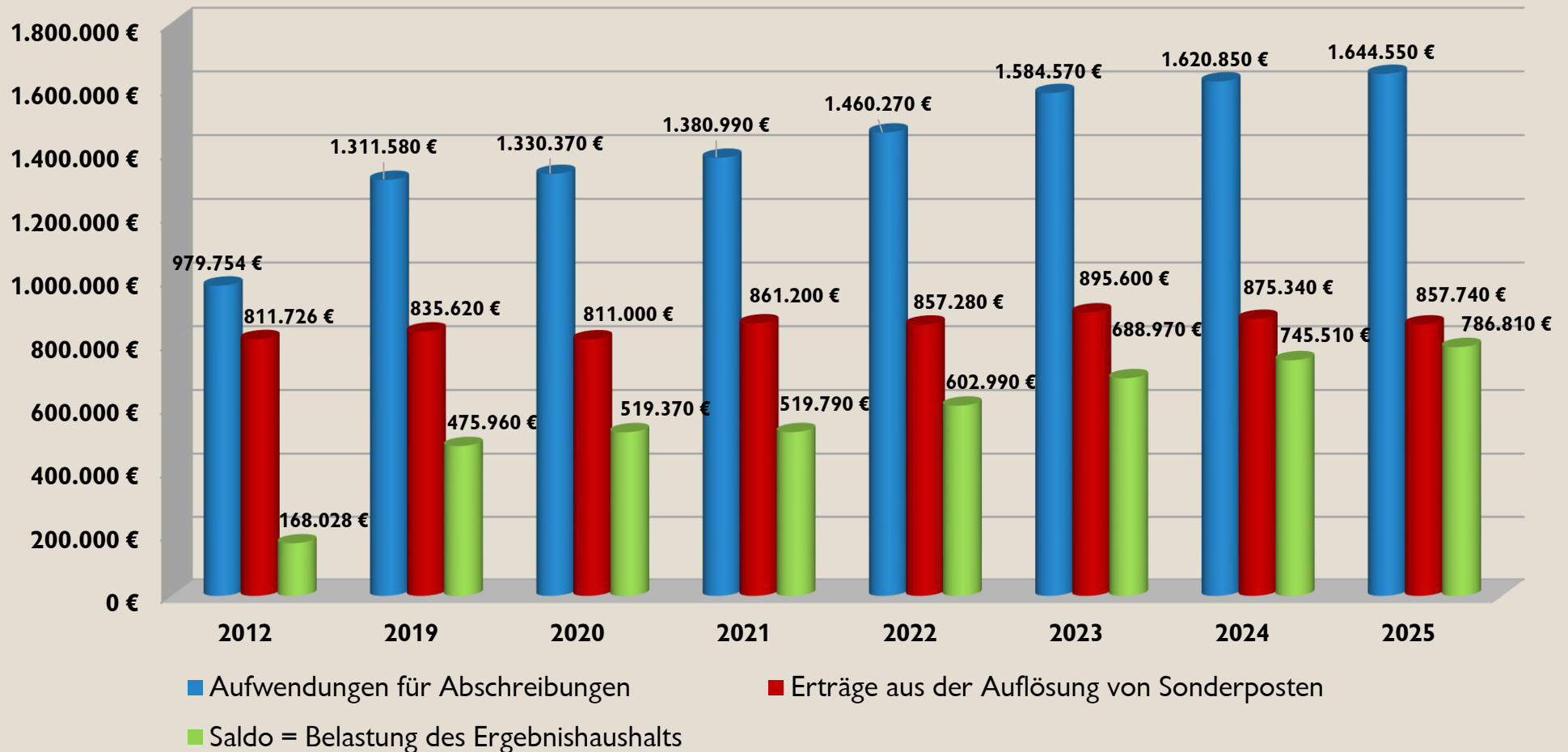

Schlüsselzuweisungen und Zuweisungen für Auftragsangelegenheiten in den Haushaltsjahren 2013 - 2025

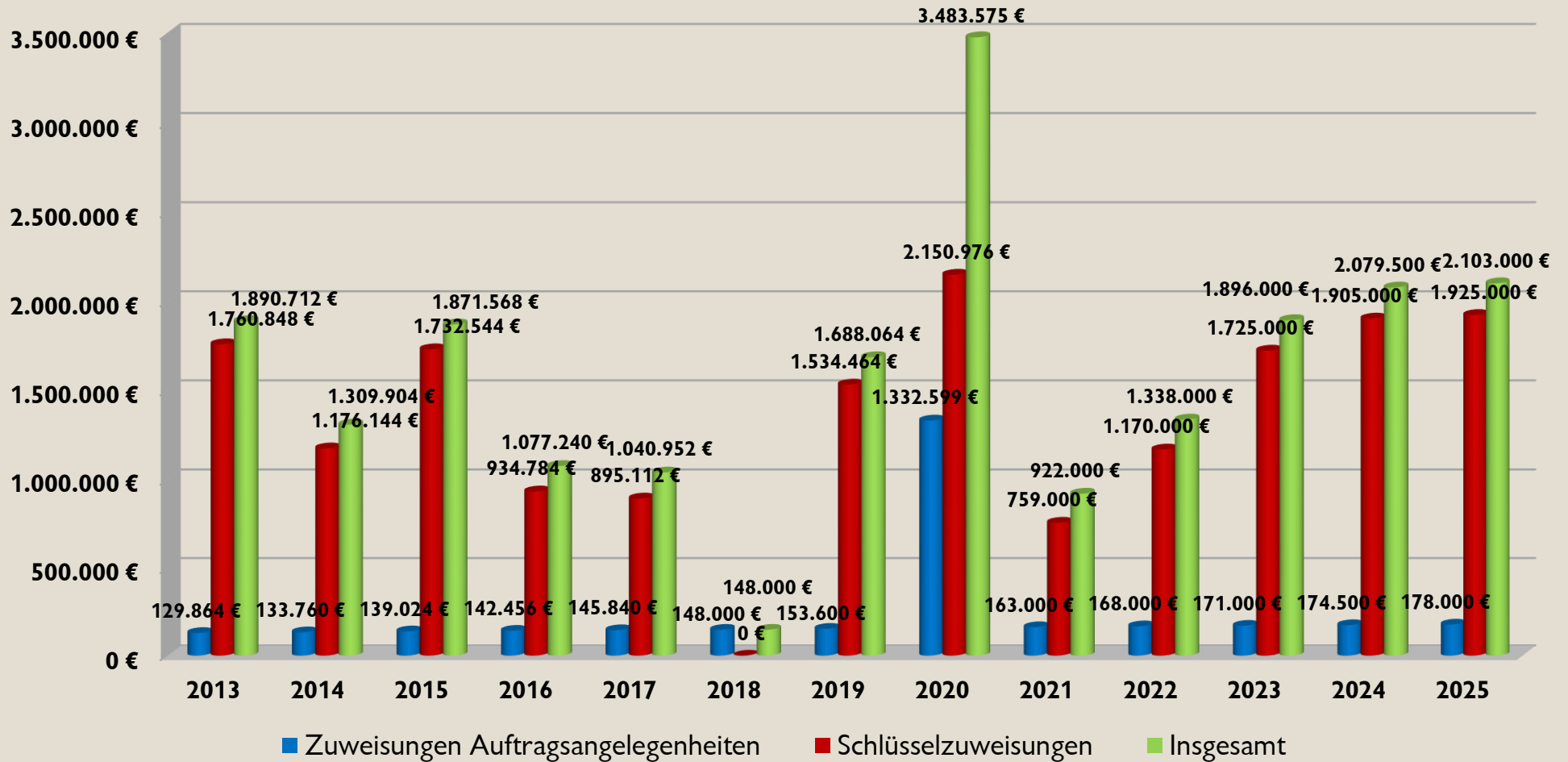

Entwicklung der Kreisumlage (Aufwendungen) in den Haushaltsjahren 2006 – 2025

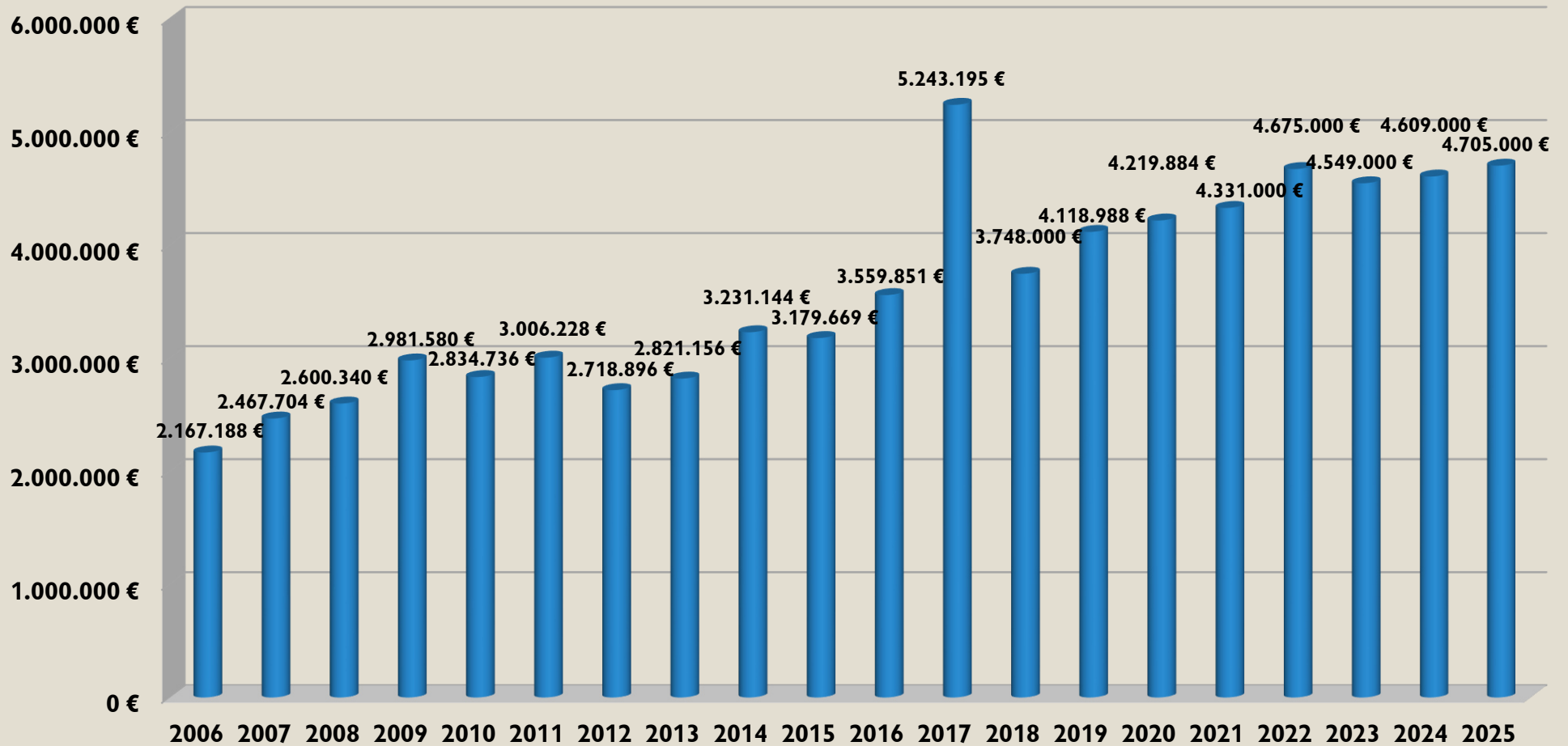

Inhaltsverzeichnis

1.	Gesamtergebnisplan	1
2.	Gesamtfinanzplan	2
3.	Teilhaushalt Kostenstelle T0 Bürgermeister Teilergebnishaushalt Kostenstelle T0 Bürgermeister Verwendete Konten Kostenstelle T0 Bürgermeister	4
4.	Teilhaushalt Kostenstelle T1 Fachbereich I Teilergebnishaushalt Kostenstelle T1 Fachbereich I Verwendete Konten Kostenstelle T1 Fachbereich I	8
5.	Teilhaushalt Kostenstelle T2 Fachbereich II Teilergebnishaushalt Kostenstelle T2 Fachbereich II Verwendete Konten Kostenstelle T2 Fachbereich II	19
6.	Teilhaushalt Kostenstelle T3 Fachbereich III Teilergebnishaushalt Kostenstelle T3 Fachbereich III Verwendete Konten Kostenstelle T3 Fachbereich III	29
7.	Teilhaushalt Kostenstelle T4 Fachbereich IV Teilergebnishaushalt Kostenstelle T4 Fachbereich IV Verwendete Konten Kostenstelle T4 Fachbereich IV	40
8.	Investitionen	50
9.	Teilhaushalt Kostenstelle T0 Bürgermeister Teilfinanzhaushalt Kostenstelle T0 Bürgermeister Investitionen Kostenstelle T0 Bürgermeister	57
10.	Teilhaushalt Kostenstelle T1 Fachbereich I Teilfinanzhaushalt Kostenstelle T1 Fachbereich I Investitionen Kostenstelle T1 Fachbereich I	59
11.	Teilhaushalt Kostenstelle T2 Fachbereich II	65

	Teilfinanzhaushalt Kostenstelle T2 Fachbereich II	
	Investitionen Kostenstelle T2 Fachbereich II	
12.	Teilhaushalt Kostenstelle T3 Fachbereich III	68
	Teilfinanzhaushalt Kostenstelle T3 Fachbereich III	
	Investitionen Kostenstelle T3 Fachbereich III	
13.	Teilhaushalt Kostenstelle T4 Fachbereich IV	74
	Teilfinanzhaushalt Kostenstelle T4 Fachbereich IV	
	Investitionen Kostenstelle T4 Fachbereich IV	
14.	Teilhaushalt Produkt 12.6.100 Feuerlöschwesen, Aufgaben des Brandschutzes	78
	Produktbeschreibung Produkt 12.6.100 Feuerlöschwesen, Aufgaben des Brandschutzes	
	Teilergebnishaushalt Produkt 12.6.100 Feuerlöschwesen, Aufgaben des Brandschutzes	
	Teilfinanzhaushalt Produkt 12.6.100 Feuerlöschwesen, Aufgaben des Brandschutzes	
	Investitionen Produkt 12.6.100 Feuerlöschwesen, Aufgaben des Brandschutzes	
15.	Teilhaushalt Produkt 21.1.100 Grundschule Bunde	83
	Produktbeschreibung Produkt 21.1.100 Grundschule Bunde	
	Teilergebnishaushalt Produkt 21.1.100 Grundschule Bunde	
	Teilfinanzhaushalt Produkt 21.1.100 Grundschule Bunde	
	Investitionen Produkt 21.1.100 Grundschule Bunde	
16.	Teilhaushalt Produkt 21.1.101 Grundschule Dollart	88
	Produktbeschreibung Produkt 21.1.101 Grundschule Dollart	
	Teilergebnishaushalt Produkt 21.1.101 Grundschule Dollart	
	Teilfinanzhaushalt Produkt 21.1.101 Grundschule Dollart	
	Investitionen Produkt 21.1.101 Grundschule Dollart	
17.	Teilhaushalt Produkt 21.1.102 Grundschule Wymeer	93
	Produktbeschreibung Produkt 21.1.102 Grundschule Wymeer	
	Teilergebnishaushalt Produkt 21.1.102 Grundschule Wymeer	
	Teilfinanzhaushalt Produkt 21.1.102 Grundschule Wymeer	
	Investitionen Produkt 21.1.102 Grundschule Wymeer	
18.	Teilhaushalt Produkt 27.2.100 Mediothek	98
	Produktbeschreibung Produkt 27.2.100 Mediothek	

	Teilergebnishaushalt Produkt 27.2.100 Mediothek	
	Teilfinanzhaushalt Produkt 27.2.100 Mediothek	
	Investitionen Produkt 27.2.100 Mediothek	
19.	Teilhaushalt Produkt 31.5.600 Andere soziale Einrichtungen	103
	Produktbeschreibung Produkt 31.5.600 Andere soziale Einrichtungen	
	Teilergebnishaushalt Produkt 31.5.600 Andere soziale Einrichtungen	
	Teilfinanzhaushalt Produkt 31.5.600 Andere soziale Einrichtungen	
	Investitionen Produkt 31.5.600 Andere soziale Einrichtungen	
20.	Teilhaushalt Produkt 35.1.700 Seniorenveranstaltungen	108
	Produktbeschreibung Produkt 35.1.700 Seniorenveranstaltungen	
	Teilergebnishaushalt Produkt 35.1.700 Seniorenveranstaltungen	
	Teilfinanzhaushalt Produkt 35.1.700 Seniorenveranstaltungen	
	Investitionen Produkt 35.1.700 Seniorenveranstaltungen	
21.	Teilhaushalt Produkt 36.2.100 Jugendarbeit	112
	Produktbeschreibung Produkt 36.2.100 Jugendarbeit	
	Teilergebnishaushalt Produkt 36.2.100 Jugendarbeit	
	Teilfinanzhaushalt Produkt 36.2.100 Jugendarbeit	
	Investitionen Produkt 36.2.100 Jugendarbeit	
22.	Teilhaushalt Produkt 36.5.100 Kindergarten Dollart	117
	Produktbeschreibung Produkt 36.5.100 Kindergarten Dollart	
	Teilergebnishaushalt Produkt 36.5.100 Kindergarten Dollart	
	Teilfinanzhaushalt Produkt 36.5.100 Kindergarten Dollart	
	Investitionen Produkt 36.5.100 Kindergarten Dollart	
23.	Teilhaushalt Produkt 36.5.101 Kindergarten Wymeer	122
	Produktbeschreibung Produkt 36.5.101 Kindergarten Wymeer	
	Teilergebnishaushalt Produkt 36.5.101 Kindergarten Wymeer	
	Teilfinanzhaushalt Produkt 36.5.101 Kindergarten Wymeer	
	Investitionen Produkt 36.5.101 Kindergarten Wymeer	
24.	Teilhaushalt Produkt 36.5.102 Kindergarten und Kinderkrippe Bunde	127
	Produktbeschreibung Produkt 36.5.102 Kindergarten und Kinderkrippe Bunde	

	Teilergebnishaushalt Produkt 36.5.102 Kindergarten und Kinderkrippe Bunde	
	Teilfinanzhaushalt Produkt 36.5.102 Kindergarten und Kinderkrippe Bunde	
	Investitionen Produkt 36.5.102 Kindergarten und Kinderkrippe Bunde	
25.	Teilhaushalt Produkt 36.6.100 Spielplätze u.ä.	132
	Produktbeschreibung Produkt 36.6.100 Spielplätze u.ä.	
	Teilergebnishaushalt Produkt 36.6.100 Spielplätze u.ä.	
	Teilfinanzhaushalt Produkt 36.6.100 Spielplätze u.ä.	
	Investitionen Produkt 36.6.100 Spielplätze u.ä.	
26.	Teilhaushalt Produkt 42.4.100 Sportanlagen und eigene Sportstätten	137
	Produktbeschreibung Produkt 42.4.100 Sportanlagen und eigene Sportstätten	
	Teilergebnishaushalt Produkt 42.4.100 Sportanlagen und eigene Sportstätten	
	Teilfinanzhaushalt Produkt 42.4.100 Sportanlagen und eigene Sportstätten	
	Investitionen Produkt 42.4.100 Sportanlagen und eigene Sportstätten	
27.	Teilhaushalt Produkt 42.4.200 Turn- und Sporthallen	142
	Produktbeschreibung Produkt 42.4.200 Turn- und Sporthallen	
	Teilergebnishaushalt Produkt 42.4.200 Turn- und Sporthallen	
	Teilfinanzhaushalt Produkt 42.4.200 Turn- und Sporthallen	
	Investitionen Produkt 42.4.200 Turn- und Sporthallen	
28.	Teilhaushalt Produkt 42.4.300 Sportzentrum Mölenland	147
	Produktbeschreibung Produkt 42.4.300 Sportzentrum Mölenland	
	Teilergebnishaushalt Produkt 42.4.300 Sportzentrum Mölenland	
	Teilfinanzhaushalt Produkt 42.4.300 Sportzentrum Mölenland	
	Investitionen Produkt 42.4.300 Sportzentrum Mölenland	
29.	Teilhaushalt Produkt 53.8.100 Abwasserbeseitigung	152
	Produktbeschreibung Produkt 53.8.100 Abwasserbeseitigung	
	Teilergebnishaushalt Produkt 53.8.100 Abwasserbeseitigung	
	Teilfinanzhaushalt Produkt 53.8.100 Abwasserbeseitigung	
	Investitionen Produkt 53.8.100 Abwasserbeseitigung	
30.	Teilhaushalt Produkt 54.1.100 Gemeindestraßen, Wege, Plätze und Brücken	158
	Produktbeschreibung Produkt 54.1.100 Gemeindestraßen, Wege, Plätze und Brücken	

	Teilergebnishaushalt Produkt 54.1.100 Gemeindestraßen, Wege, Plätze und Brücken	
	Teilfinanzhaushalt Produkt 54.1.100 Gemeindestraßen, Wege, Plätze und Brücken	
	Investitionen Produkt 54.1.100 Gemeindestraßen, Wege, Plätze und Brücken	
31.	Teilhaushalt Produkt 54.7.100 ÖPNV	163
	Produktbeschreibung Produkt 54.7.100 ÖPNV	
	Teilergebnishaushalt Produkt 54.7.100 ÖPNV	
	Teilfinanzhaushalt Produkt 54.7.100 ÖPNV	
	Investitionen Produkt 54.7.100 ÖPNV	
32.	Teilhaushalt Produkt 55.5.100 Feldwege, Wirtschaftswege	168
	Produktbeschreibung Produkt 55.5.100 Feldwege, Wirtschaftswege	
	Teilergebnishaushalt Produkt 55.5.100 Feldwege, Wirtschaftswege	
	Teilfinanzhaushalt Produkt 55.5.100 Feldwege, Wirtschaftswege	
	Investitionen Produkt 55.5.100 Feldwege, Wirtschaftswege	
33.	Teilhaushalt Produkt 57.3.200 Mehrzweckräume, Dorftreff, Festplatz	173
	Produktbeschreibung Produkt 57.3.200 Mehrzweckräume, Dorftreff, Festplatz	
	Teilergebnishaushalt Produkt 57.3.200 Mehrzweckräume, Dorftreff, Festplatz	
	Teilfinanzhaushalt Produkt 57.3.200 Mehrzweckräume, Dorftreff, Festplatz	
	Investitionen Produkt 57.3.200 Mehrzweckräume, Dorftreff, Festplatz	
34.	Teilhaushalt Produkt 57.3.201 Dorfgemeinschaftsanlage Bunde	178
	Produktbeschreibung Produkt 57.3.201 Dorfgemeinschaftsanlage Bunde	
	Teilergebnishaushalt Produkt 57.3.201 Dorfgemeinschaftsanlage Bunde	
	Teilfinanzhaushalt Produkt 57.3.201 Dorfgemeinschaftsanlage Bunde	
	Investitionen Produkt 57.3.201 Dorfgemeinschaftsanlage Bunde	
35.	Teilhaushalt Produkt 57.3.300 Bauhof	183
	Produktbeschreibung Produkt 57.3.300 Bauhof	
	Teilergebnishaushalt Produkt 57.3.300 Bauhof	
	Teilfinanzhaushalt Produkt 57.3.300 Bauhof	
	Investitionen Produkt 57.3.300 Bauhof	
36.	Teilhaushalt Produkt 57.5.100 Tourismus	188
	Produktbeschreibung Produkt 57.5.100 Tourismus	

Teilergebnishaushalt Produkt 57.5.100 Tourismus

Teilfinanzhaushalt Produkt 57.5.100 Tourismus

Investitionen Produkt 57.5.100 Tourismus

37. Teilhaushalt Produkt 61.1.100 Steuern, allgemeine Zuweisungen, allgemeine Umlagen

193

Produktbeschreibung Produkt 61.1.100 Steuern, allgemeine Zuweisungen, allgemeine Umlagen

Teilergebnishaushalt Produkt 61.1.100 Steuern, allgemeine Zuweisungen, allgemeine Umlagen

Teilfinanzhaushalt Produkt 61.1.100 Steuern, allgemeine Zuweisungen, allgemeine Umlagen

Investitionen Produkt 61.1.100 Steuern, allgemeine Zuweisungen, allgemeine Umlagen

3. Gesamtergebnisplan

Haushaltplan

Gesamtergebnisplan

Gemeinde Bunde

Nr.	Bezeichnung	vorl. Ergebnis 2020	Ansatz 2021	Ansatz 2022	Plan 2023	Plan 2024	Plan 2025
000	Ordentliche Erträge						
010	1. Steuern und ähnliche Abgaben	8.256.037,14	8.337.700,00	8.230.700,00	8.059.700,00	8.203.700,00	8.337.700,00
020	2. Zuwendungen und allgemeine Umlagen außer für Investitionstätigkeit	4.913.111,52	1.833.600,00	2.380.300,00	3.138.500,00	3.327.200,00	3.328.600,00
030	3. Auflösungserträge aus Sonderposten		861.200,00	857.280,00	895.600,00	875.340,00	857.740,00
040	4. sonstige Transfererträge	200,00	1.200,00	1.100,00			
050	5. öffentlich-rechtliche Entgelte außer Beiträgen u.ä. Entgelten für Inv.-Tätigkeit	1.682.688,07	1.472.300,00	1.634.500,00	1.645.700,00	1.647.700,00	1.645.700,00
060	6. privatrechtliche Entgelte	63.061,20	73.700,00	100.000,00	100.000,00	100.000,00	100.000,00
070	7. Kostenerstattungen und Kostenumlagen	274.607,86	241.400,00	255.500,00	240.200,00	241.100,00	242.800,00
080	8. Zinsen und ähnliche Finanzerträge	49.402,54	46.700,00	78.400,00	23.400,00	23.400,00	23.400,00
090	9. aktivierungsfähige Eigenleistungen						
100	10. Bestandsveränderungen						
110	11. sonstige ordentliche Erträge	273.304,92	286.430,00	320.310,00	274.900,00	351.170,00	332.720,00
120	12. = Summe ordentliche Erträge	15.512.413,25	13.154.230,00	13.858.090,00	14.378.000,00	14.769.610,00	14.868.660,00
130	Ordentliche Aufwendungen						
131	13. Personalaufwendungen	4.454.298,64	4.787.620,00	5.141.360,00	5.280.610,00	5.360.140,00	5.459.050,00
140	14. Versorgungsaufwendungen	419,99	10.630,00	22.100,00	24.130,00	22.600,00	22.800,00
150	15. Aufwendungen für Sach- und Dienstleistungen	1.730.141,92	2.828.600,00	3.044.160,00	2.937.560,00	2.756.560,00	2.657.660,00
160	16. Abschreibungen	6.387,38	1.380.990,00	1.460.270,00	1.584.570,00	1.620.850,00	1.644.550,00
170	17. Zinsen und ähnliche Aufwendungen	81.914,27	47.000,00	50.900,00	85.900,00	103.100,00	109.300,00
180	18. Transferaufwendungen	6.057.841,14	6.506.250,00	6.912.800,00	6.776.400,00	6.867.600,00	6.995.500,00
190	19. sonstige ordentliche Aufwendungen	351.890,49	568.800,00	482.850,00	442.850,00	439.350,00	439.350,00
200	20. = Summe ordentliche Aufwendungen	12.682.893,83	16.129.890,00	17.114.440,00	17.132.020,00	17.170.200,00	17.328.210,00
210	21. = ordentliches Ergebnis	2.829.519,42	-2.975.660,00	-3.256.350,00	-2.754.020,00	-2.400.590,00	-2.459.550,00
220	22. außerordentliche Erträge	31.945,28	2.000,00	8.300,00			
230	23. außerordentliche Aufwendungen	454,44	204.400,00	80.900,00			
240	24. außerordentliches Ergebnis	31.490,84	-202.400,00	-72.600,00			
250	25. Jahresergebnis	2.861.010,26	-3.178.060,00	-3.328.950,00	-2.754.020,00	-2.400.590,00	-2.459.550,00
300	26. Summe Jahr.Fehlbetr. aus Vorj. § 2 VI KomHKVO						

4. Gesamtfinanzplan

Haushaltplan

Gesamtfinanzplan

Gemeinde Bunde

Nr.	Bezeichnung	vorl. Ergebnis 2020	Ansatz 2021	Ansatz 2022	Plan 2023	Plan 2024	Plan 2025
0000	Einzahlungen aus laufender Verwaltungstätigkeit						
0100	1. Steuern und ähnliche Abgaben	8.266.652,69	8.293.900,00	8.325.700,00	8.059.700,00	8.203.700,00	8.337.700,00
0200	2. Zuwendungen und allgemeine Umlagen (außer für Investitionstätigkeit)	5.009.400,56	1.575.300,00	2.229.700,00	3.138.500,00	3.327.200,00	3.328.600,00
0300	3. sonstige Transfereinzahlungen	200,00	1.200,00	1.100,00			
0400	4. öffentlich-rechtliche Entgelte (außer Beitr. u. ähnl. Entgelte f. Inv.-Tätigkeit)	1.676.141,36	1.472.300,00	1.634.500,00	1.645.700,00	1.647.700,00	1.645.700,00
0500	5. privatrechtliche Entgelte (außer für Investitionstätigkeit)	63.017,84	73.700,00	100.000,00	100.000,00	100.000,00	100.000,00
0600	6. Kostenerstattungen und Kostenumlagen (außer für Investitionstätigkeit)	262.580,03	241.400,00	255.500,00	240.200,00	241.100,00	242.800,00
0700	7. Zinsen und ähnliche Einzahlungen	86.553,04	46.700,00	78.400,00	23.400,00	23.400,00	23.400,00
0800	8. Einz. a. d. Veräußerung geringwert. VermGG						
0900	9. sonstige haushaltswirksame Einzahlungen	302.381,59	259.500,00	260.800,00	260.800,00	260.800,00	260.800,00
1000	10. = Summe d. Einz. aus lfd. Verwaltungstätigkeit	15.666.927,11	11.964.000,00	12.885.700,00	13.468.300,00	13.803.900,00	13.939.000,00
1100	Auszahlungen aus laufender Verwaltungstätigkeit						
1101	11. Personalauszahlungen	4.453.800,51	4.688.100,00	5.013.200,00	5.125.100,00	5.225.500,00	5.316.500,00
1200	12. Versorgungsauszahlungen	419,99	10.100,00	22.100,00	22.300,00	22.600,00	22.800,00
1300	13. Auszahlungen für Sach- und Dienstleistungen und für geringwertige Vermögensgegenstände	1.758.773,82	2.828.600,00	3.044.160,00	2.937.560,00	2.756.560,00	2.657.660,00
1400	14. Zinsen und ähnliche Auszahlungen	81.914,27	47.000,00	50.900,00	85.900,00	103.100,00	109.300,00
1500	15. Transferauszahlungen (außer für Investitionstätigkeit)	6.048.560,06	6.715.450,00	7.047.600,00	6.776.400,00	6.867.600,00	6.995.500,00
1600	16. sonstige haushaltswirksame Auszahlungen	353.956,41	569.000,00	482.850,00	442.850,00	439.350,00	439.350,00
1700	17. = Summe d. Ausz. aus lfd. Verwaltungstätigkeit	12.697.425,06	14.858.250,00	15.660.810,00	15.390.110,00	15.414.710,00	15.541.110,00
1800	18. Saldo aus laufender Verwaltungstätigkeit	2.969.502,05	-2.894.250,00	-2.775.110,00	-1.921.810,00	-1.610.810,00	-1.602.110,00
1900	Einzahlungen für Investitionstätigkeit						
1901	19. Zuwendungen für Investitionstätigkeit	599.973,32	635.700,00	1.379.600,00	607.500,00	240.600,00	283.800,00
2000	20. Beiträge u.ä. Entgelte für Investitionstätigk.	9.122,51	334.000,00	436.200,00	10.000,00	10.000,00	10.000,00
2100	21. Veräußerung von Sachvermögen	61.908,47	36.000,00	326.500,00			
2200	22. Veräußerung von Finanzvermögensanlagen						
2300	23. sonstige Investitionstätigkeit						
2400	24. = Summe d. Einz. aus Investitionstätigkeit	671.004,30	1.005.700,00	2.142.300,00	617.500,00	250.600,00	293.800,00
2500	Auszahlungen für Investitionstätigkeit						
2501	25. Erwerb von Grundstücken und Gebäuden	43.000,12	167.000,00	434.300,00	377.500,00	122.500,00	122.500,00
2600	26. Baumaßnahmen	370.135,93	3.994.300,00	2.086.000,00	2.958.000,00	1.013.000,00	1.028.000,00
2700	27. Erwerb von beweglichem Sachvermögen	128.510,78	690.100,00	749.600,00	305.500,00	320.500,00	823.000,00
2800	28. Erwerb von Finanzvermögensanlagen	10.000,00	49.200,00	36.200,00	36.200,00	36.200,00	36.200,00

Haushaltplan

Gesamtfinanzplan

Gemeinde Bunde

Nr.	Bezeichnung	vorl. Ergebnis 2020	Ansatz 2021	Ansatz 2022	Plan 2023	Plan 2024	Plan 2025
2900	29. Aktivierbare Zuwendungen	2.976,30	12.800,00	30.500,00	10.500,00	10.500,00	10.500,00
3000	30. sonstige Investitionstätigkeit	8.526,95	5.000,00	429.000,00	115.000,00		
3100	31. = Summe d. Ausz. für Investitionstätigkeit	563.150,08	4.918.400,00	3.765.600,00	3.802.700,00	1.502.700,00	2.020.200,00
3200	32. Saldo aus Investitionstätigkeit	107.854,22	-3.912.700,00	-1.623.300,00	-3.185.200,00	-1.252.100,00	-1.726.400,00
3300	33. Finanzmittel-Überschuss/-Fehlbetrag	3.077.356,27	-6.806.950,00	-4.398.410,00	-5.107.010,00	-2.862.910,00	-3.328.510,00
3400	Ein-, Auszahlungen aus Finanzierungstätigkeit						
3401	34. Einz.; Aufn. v. Kred. u. inn. Darl. f. Inv.		3.607.600,00	1.622.000,00	2.878.000,00	1.141.000,00	1.618.000,00
3500	35. Ausz.; Tilg. v. Kred. u. Rückz. v. inn. Darl.	244.736,63	334.100,00	324.600,00	540.600,00	655.400,00	712.600,00
3600	36. Saldo aus Finanzierungstätigkeit	-244.736,63	3.273.500,00	1.297.400,00	2.337.400,00	485.600,00	905.400,00
3700	37. Finanzmittelveränderung	2.832.619,64	-3.533.450,00	-3.101.010,00	-2.769.610,00	-2.377.310,00	-2.423.110,00

Haushaltplan

Teilergebnishaushalt Kostenstelle T0 Bürgermeister

Gemeinde Bunde

Nr.	Bezeichnung	vorl. Ergebnis 2020	Ansatz 2021	Ansatz 2022	Plan 2023	Plan 2024	Plan 2025
000	Ordentliche Erträge						
010	1. Steuern und ähnliche Abgaben	0,00	0,00	0,00	0,00	0,00	0,00
020	2. Zuwendungen und allgemeine Umlagen außer für Investitionstätigkeit	0,00	300,00	300,00	300,00	300,00	300,00
030	3. Auflösungserträge aus Sonderposten	0,00	0,00	0,00	0,00	0,00	0,00
040	4. sonstige Transfererträge	0,00	0,00	0,00	0,00	0,00	0,00
050	5. öffentlich-rechtliche Entgelte außer Beiträgen u.ä. Entgelten für Inv.-Tätigkeit	0,00	0,00	0,00	0,00	0,00	0,00
060	6. privatrechtliche Entgelte	0,00	7.500,00	7.500,00	7.500,00	7.500,00	7.500,00
070	7. Kostenerstattungen und Kostenumlagen	0,00	0,00	0,00	0,00	0,00	0,00
080	8. Zinsen und ähnliche Finanzerträge	0,00	0,00	0,00	0,00	0,00	0,00
090	9. aktivierungsfähige Eigenleistungen	0,00	0,00	0,00	0,00	0,00	0,00
100	10. Bestandsveränderungen	0,00	0,00	0,00	0,00	0,00	0,00
110	11. sonstige ordentliche Erträge	0,00	17.220,00	29.080,00	12.560,00	39.260,00	32.240,00
120	12. = Summe ordentliche Erträge	0,00	25.020,00	36.880,00	20.360,00	47.060,00	40.040,00
130	Ordentliche Aufwendungen						
131	13. Personalaufwendungen	70.117,64	132.420,00	107.920,00	112.680,00	112.570,00	114.770,00
140	14. Versorgungsaufwendungen	5.969,06	3.520,00	8.800,00	8.930,00	8.900,00	8.900,00
150	15. Aufwendungen für Sach- und Dienstleistungen	7.208,82	36.800,00	32.100,00	32.100,00	32.100,00	32.100,00
160	16. Abschreibungen	0,00	0,00	0,00	0,00	0,00	0,00
170	17. Zinsen und ähnliche Aufwendungen	0,00	0,00	0,00	0,00	0,00	0,00
180	18. Transferaufwendungen	1.880,49	4.100,00	2.100,00	2.100,00	2.100,00	2.100,00
190	19. sonstige ordentliche Aufwendungen	2.372,48	6.400,00	6.100,00	6.100,00	6.100,00	6.100,00
200	20. = Summe ordentliche Aufwendungen	87.548,49	183.240,00	157.020,00	161.910,00	161.770,00	163.970,00
210	21. = ordentliches Ergebnis	-87.548,49	-158.220,00	-120.140,00	-141.550,00	-114.710,00	-123.930,00
220	22. außerordentliche Erträge	0,00	0,00	0,00	0,00	0,00	0,00
230	23. außerordentliche Aufwendungen	0,00	0,00	0,00	0,00	0,00	0,00
240	24. außerordentliches Ergebnis	0,00	0,00	0,00	0,00	0,00	0,00
250	25. Jahresergebnis	-87.548,49	-158.220,00	-120.140,00	-141.550,00	-114.710,00	-123.930,00
260	26. Erträge aus internen Leistungsbeziehungen	0,00	0,00	0,00	0,00	0,00	0,00
270	27. Aufwendungen aus internen Leistungsbeziehungen	0,00	0,00	0,00	0,00	0,00	0,00
280	28. Saldo aus internen Leistungsbeziehungen	0,00	0,00	0,00	0,00	0,00	0,00
290	29. Erg. unter Berücks. d. internen Leistungsbez.	-87.548,49	-158.220,00	-120.140,00	-141.550,00	-114.710,00	-123.930,00

Haushaltplan

Verwendete Konten Kostenstelle T0 Bürgermeister

Gemeinde Bunde

Kostenstelle T0 Bürgermeister			Nr. EUR	Konto/Bezeichnung EUR	Ergebnis 2020 EUR	Ansatz 2021 EUR	Ansatz 2022 EUR	Plan 2023 EUR	Plan 2024 EUR	Plan 2025 EUR
Nr.	Kostenstelle	Konto/Bezeichnung								
1	T0	3148000 Zuschüsse f. lfd. Zwecke von übrigen Bereichen	1	3148000 Zuschüsse f. lfd. Zwecke von übrigen Bereichen	0	-300	-300	-300	-300	-300
2	T0	3461000 Sonstige privatrechtliche Leistungsentgelte	2	3461000 Sonstige privatrechtliche Leistungsentgelte	0	-7.500	-7.500	-7.500	-7.500	-7.500
3	T0	3582010 Auflösung von Pensionsrückstellungen	3	3582010 Auflösung von Pensionsrückstellungen	0	-15.800	-26.330	-11.570	-34.900	-28.780
4	T0	3582020 Auflösung von Beihilferückstellungen	4	3582020 Auflösung von Beihilferückstellungen	0	-1.420	-2.750	-990	-4.360	-3.460
5	T0	4011000 Dienstaufw. Beamte	5	4011000 Dienstaufw. Beamte	27.997	28.400	31.700	32.500	33.300	34.100
6	T0	4012000 Dienstaufw. Arbeitnehmer	6	4012000 Dienstaufw. Arbeitnehmer	11.344	10.900	11.300	11.600	11.900	12.200
7	T0	4021000 Beitr. z. Versorgungskassen Beamte	7	4021000 Beitr. z. Versorgungskassen Beamte	26.258	28.200	26.000	26.200	26.500	26.700
8	T0	4022000 Beitr. z. Versorgungskassen Arbeitnehmer	8	4022000 Beitr. z. Versorgungskassen Arbeitnehmer	736	800	800	800	1.000	1.000
9	T0	4032000 Beitr. z. ges. Sozialvers.Arbeitnehmer	9	4032000 Beitr. z. ges. Sozialvers.Arbeitnehmer	2.261	2.200	2.300	2.500	2.600	2.800
10	T0	4041000 Beihilfen u. Unterstützungsleist. f. Beamte u. AN	10	4041000 Beihilfen u. Unterstützungsleist. f. Beamte u. AN	1.522	4.600	5.900	6.100	6.200	6.300
11	T0	4051000 Zuführungen zu Pensionsrückst. f. Beamte u. AN	11	4051000 Zuführungen zu Pensionsrückst. f. Beamte u. AN	0	46.040	25.640	27.770	26.450	26.880
12	T0	4061000 Zuführungen zu Beihilferückst. f. Beamte u. AN	12	4061000 Zuführungen zu Beihilferückst. f. Beamte u. AN	0	11.280	4.280	5.210	4.620	4.790
13	T0	4141000 Beihilfen,Unterstützungsleist.f.Versorgungsempfäng	13	4141000 Beihilfen,Unterstützungsleist.f.Versorgungsempfäng	5.969	3.500	8.800	8.800	8.900	8.900
14	T0	4151000 Zuführung zu Pensionsrückst. f. Versorgungsempfäng	14	4151000 Zuführung zu Pensionsrückst. f. Versorgungsempfäng	0	0	0	0	0	0
15	T0	4161000 Zuführung zu Beihilferückst. f. Versorgungsempfäng	15	4161000 Zuführung zu Beihilferückst. f. Versorgungsempfäng	0	20	0	130	0	0
16	T0	4221000 Unterhaltung des beweglichen Vermögens	16	4221000 Unterhaltung des beweglichen Vermögens	0	200	100	100	100	100
17	T0	4222000 Erwerb geringw. Vermögensgegenstände	17	4222000 Erwerb geringw. Vermögensgegenstände	117	2.000	1.000	1.000	1.000	1.000
18	T0	4261000 Besondere Aufwendungen für Beschäftigte	18	4261000 Besondere Aufwendungen für Beschäftigte	0	1.500	100	100	100	100
19	T0	4261010 Aus- und Fortbildung	19	4261010 Aus- und Fortbildung	0	0	1.000	1.000	1.000	1.000
20	T0	4271000 Besondere Verwaltungs- und Betriebsaufwendungen	20	4271000 Besondere Verwaltungs- und Betriebsaufwendungen	6.214	17.900	14.400	14.400	14.400	14.400
21	T0	4271010 Ehrungen und Jubiläen	21	4271010 Ehrungen und Jubiläen	606	10.500	10.500	10.500	10.500	10.500
22	T0	4271040 Veranstaltungen und Fahrten	22	4271040 Veranstaltungen und Fahrten	62	3.000	3.000	3.000	3.000	3.000
23	T0	4291000 Aufw. für sonstige Dienstleistungen	23	4291000 Aufw. für sonstige Dienstleistungen	0	200	200	200	200	200
24	T0	4291010 EDV-Softwarepflege	24	4291010 EDV-Softwarepflege	209	1.500	1.800	1.800	1.800	1.800

Haushaltplan

Verwendete Konten Kostenstelle T0 Bürgermeister

Gemeinde Bunde

Kostenstelle T0 Bürgermeister			Nr. EUR	Konto/Bezeichnung EUR	Ergebnis 2020 EUR	Ansatz 2021 EUR	Ansatz 2022 EUR	Plan 2023 EUR	Plan 2024 EUR	Plan 2025 EUR
Nr.	Kostenstelle	Konto/Bezeichnung								
25	T0	4318000 Zuschüsse an übrige Bereiche	25	4318000 Zuschüsse an übrige Bereiche	1.880	4.100	2.100	2.100	2.100	2.100
26	T0	4421000 Aufw. für ehrenamtliche und sonstige Tätigkeit	26	4421000 Aufw. für ehrenamtliche und sonstige Tätigkeit	0	0	0	0	0	0
27	T0	4429000 Sonst. Aufw.f.d.Inanspr-nahme v.Rechten u.Diensten	27	4429000 Sonst. Aufw.f.d.Inanspr-nahme v.Rechten u.Diensten	15	100	100	100	100	100
28	T0	4429010 Verfügungsmittel	28	4429010 Verfügungsmittel	781	2.500	2.500	2.500	2.500	2.500
29	T0	4431000 Geschäftsaufwendungen	29	4431000 Geschäftsaufwendungen	1.189	2.800	2.500	2.500	2.500	2.500
30	T0	4431010 Geschäftsaufw. Gleichstellungsbeauftragte	30	4431010 Geschäftsaufw. Gleichstellungsbeauftragte	67	400	400	400	400	400
31	T0	4491000 Weitere Aufw. aus lfd. Verwaltungstätigkeit	31	4491000 Weitere Aufw. aus lfd. Verwaltungstätigkeit	320	600	600	600	600	600
32	T0	4711800 Auflösung Sammelposten	32	4711800 Auflösung Sammelposten	0	0	0	0	0	0
33	T0	6148000 Zuschüsse f. lfd. Zwecke von übrigen Bereichen	33	6148000 Zuschüsse f. lfd. Zwecke von übrigen Bereichen	0	300	300	300	300	300
34	T0	6461000 Sonstige privatrechtliche Leistungsentgelte	34	6461000 Sonstige privatrechtliche Leistungsentgelte	0	7.500	7.500	7.500	7.500	7.500
35	T0	7011000 Dienstbezüge Beamte	35	7011000 Dienstbezüge Beamte	-27.997	-28.400	-31.700	-32.500	-33.300	-34.100
36	T0	7012000 Dienstauszahlungen Arbeitnehmer	36	7012000 Dienstauszahlungen Arbeitnehmer	-11.344	-10.900	-11.300	-11.600	-11.900	-12.200
37	T0	7021000 Beitr. z. Versorgungskassen Beamte	37	7021000 Beitr. z. Versorgungskassen Beamte	-26.258	-28.200	-26.000	-26.200	-26.500	-26.700
38	T0	7022000 Beitr. z. Versorgungskassen Arbeitnehmer	38	7022000 Beitr. z. Versorgungskassen Arbeitnehmer	-736	-800	-800	-800	-1.000	-1.000
39	T0	7032000 Beitr. z. ges. Sozialvers. Arbeitnehmer	39	7032000 Beitr. z. ges. Sozialvers. Arbeitnehmer	-2.261	-2.200	-2.300	-2.500	-2.600	-2.800
40	T0	7041000 Beihilfen u. Unterstützungsleist. f. Beamte und AN	40	7041000 Beihilfen u. Unterstützungsleist. f. Beamte und AN	-1.522	-4.600	-5.900	-6.100	-6.200	-6.300
41	T0	7141000 Beihilfen,Unterstütz-leist. f.Versorgungsempfänger	41	7141000 Beihilfen,Unterstütz-leist. f.Versorgungsempfänger	-5.969	-3.500	-8.800	-8.800	-8.900	-8.900
42	T0	7221000 Unterhaltung des beweglichen Vermögens	42	7221000 Unterhaltung des beweglichen Vermögens	0	-200	-100	-100	-100	-100
43	T0	7222000 Erwerb geringwertiger Vermögensgegenstände	43	7222000 Erwerb geringwertiger Vermögensgegenstände	-117	-2.000	-1.000	-1.000	-1.000	-1.000
44	T0	7261000 Besondere Ausz. für Beschäftigte	44	7261000 Besondere Ausz. für Beschäftigte	-80	-1.500	-100	-100	-100	-100
45	T0	7261010 Aus- und Fortbildung	45	7261010 Aus- und Fortbildung	0	0	-1.000	-1.000	-1.000	-1.000
46	T0	7271000 Besondere Verwaltungs- und Betriebsauszahlungen	46	7271000 Besondere Verwaltungs- und Betriebsauszahlungen	-7.236	-17.900	-14.400	-14.400	-14.400	-14.400
47	T0	7271010 Ehrungen und Jubiläen	47	7271010 Ehrungen und Jubiläen	-606	-10.500	-10.500	-10.500	-10.500	-10.500
48	T0	7271040 Veranstaltungen und Fahrten	48	7271040 Veranstaltungen und Fahrten	-62	-3.000	-3.000	-3.000	-3.000	-3.000
49	T0	7291000 Auszahlungen für sonstige Dienstleistungen	49	7291000 Auszahlungen für sonstige Dienstleistungen	0	-200	-200	-200	-200	-200

Haushaltplan

Verwendete Konten Kostenstelle T0 Bürgermeister

Gemeinde Bunde

Kostenstelle T0 Bürgermeister			Nr. EUR	Konto/Bezeichnung EUR	Ergebnis 2020 EUR	Ansatz 2021 EUR	Ansatz 2022 EUR	Plan 2023 EUR	Plan 2024 EUR	Plan 2025 EUR
Nr.	Kostenstelle	Konto/Bezeichnung								
50	T0	7291010 EDV-Softwarepflege	50	7291010 EDV-Softwarepflege	-209	-1.500	-1.800	-1.800	-1.800	-1.800
51	T0	7318000 Zuschüsse an übrige Bereiche	51	7318000 Zuschüsse an übrige Bereiche	-1.880	-4.100	-2.100	-2.100	-2.100	-2.100
52	T0	7421000 Ausz. für ehrenamtliche und sonstige Tätigkeit	52	7421000 Ausz. für ehrenamtliche und sonstige Tätigkeit	0	0	0	0	0	0
53	T0	7429000 Sonst. Ausz.f.d.Inanspr-nahme v.Rechten u.Diensten	53	7429000 Sonst. Ausz.f.d.Inanspr-nahme v.Rechten u.Diensten	-15	-100	-100	-100	-100	-100
54	T0	7429010 Verfügungsmittel	54	7429010 Verfügungsmittel	-1.175	-2.500	-2.500	-2.500	-2.500	-2.500
55	T0	7431000 Geschäftsauszahlungen	55	7431000 Geschäftsauszahlungen	-1.405	-2.800	-2.500	-2.500	-2.500	-2.500
56	T0	7431010 Geschäftsausz. Gleichstellungsbeauftragte	56	7431010 Geschäftsausz. Gleichstellungsbeauftragte	-67	-400	-400	-400	-400	-400
57	T0	7491000 Weitere sonst. Ausz. aus lfd. Verwaltungstätigkeit	57	7491000 Weitere sonst. Ausz. aus lfd. Verwaltungstätigkeit	-332	-600	-600	-600	-600	-600
Summe			Summe			-1.724	40.120	840	20.550	-8.190

Haushaltplan

Teilergebnishaushalt Kostenstelle T1 Fachbereich I

Gemeinde Bunde

Nr.	Bezeichnung	vorl. Ergebnis 2020	Ansatz 2021	Ansatz 2022	Plan 2023	Plan 2024	Plan 2025
000	Ordentliche Erträge						
010	1. Steuern und ähnliche Abgaben	0,00	0,00	0,00	0,00	0,00	0,00
020	2. Zuwendungen und allgemeine Umlagen außer für Investitionstätigkeit	45.127,38	54.300,00	59.300,00	44.900,00	51.400,00	39.800,00
030	3. Auflösungserträge aus Sonderposten	0,00	75.010,00	63.400,00	87.040,00	91.340,00	94.580,00
040	4. sonstige Transfererträge	0,00	0,00	0,00	0,00	0,00	0,00
050	5. öffentlich-rechtliche Entgelte außer Beiträgen u.ä. Entgelten für Inv.-Tätigkeit	724.905,49	463.400,00	674.800,00	684.000,00	686.000,00	684.000,00
060	6. privatrechtliche Entgelte	24.126,81	32.900,00	41.800,00	41.800,00	41.800,00	41.800,00
070	7. Kostenerstattungen und Kostenumlagen	13.698,55	14.000,00	10.500,00	10.500,00	10.500,00	10.500,00
080	8. Zinsen und ähnliche Finanzerträge	0,00	0,00	0,00	0,00	0,00	0,00
090	9. aktivierungsfähige Eigenleistungen	0,00	0,00	0,00	0,00	0,00	0,00
100	10. Bestandsveränderungen	0,00	0,00	0,00	0,00	0,00	0,00
110	11. sonstige ordentliche Erträge	641,77	3.720,00	9.930,00	830,00	15.950,00	12.640,00
120	12. = Summe ordentliche Erträge	808.500,00	643.330,00	859.730,00	869.070,00	896.990,00	883.320,00
130	Ordentliche Aufwendungen						
131	13. Personalaufwendungen	1.117.605,50	1.130.550,00	1.192.280,00	1.217.860,00	1.242.360,00	1.257.550,00
140	14. Versorgungsaufwendungen	2.984,52	830,00	2.200,00	2.940,00	2.300,00	2.400,00
150	15. Aufwendungen für Sach- und Dienstleistungen	418.214,78	608.400,00	692.760,00	575.160,00	588.860,00	575.360,00
160	16. Abschreibungen	0,00	257.700,00	256.190,00	314.190,00	343.470,00	373.630,00
170	17. Zinsen und ähnliche Aufwendungen	0,00	0,00	0,00	0,00	0,00	0,00
180	18. Transferaufwendungen	214.626,65	189.100,00	209.900,00	209.300,00	209.300,00	209.300,00
190	19. sonstige ordentliche Aufwendungen	139.034,49	229.800,00	183.900,00	161.400,00	167.900,00	167.900,00
200	20. = Summe ordentliche Aufwendungen	1.892.465,94	2.416.380,00	2.537.230,00	2.480.850,00	2.554.190,00	2.586.140,00
210	21. = ordentliches Ergebnis	-1.083.965,94	-1.773.050,00	-1.677.500,00	-1.611.780,00	-1.657.200,00	-1.702.820,00
220	22. außerordentliche Erträge	8.972,00	2.000,00	0,00	0,00	0,00	0,00
230	23. außerordentliche Aufwendungen	0,00	176.000,00	52.500,00	0,00	0,00	0,00
240	24. außerordentliches Ergebnis	8.972,00	-174.000,00	-52.500,00	0,00	0,00	0,00
250	25. Jahresergebnis	-1.074.993,94	-1.947.050,00	-1.730.000,00	-1.611.780,00	-1.657.200,00	-1.702.820,00
260	26. Erträge aus internen Leistungsbeziehungen	0,00	0,00	0,00	0,00	0,00	0,00
270	27. Aufwendungen aus internen Leistungsbeziehungen	0,00	0,00	0,00	0,00	0,00	0,00
280	28. Saldo aus internen Leistungsbeziehungen	0,00	0,00	0,00	0,00	0,00	0,00
290	29. Erg. unter Berücks. d. internen Leistungsbez.	-1.074.993,94	-1.947.050,00	-1.730.000,00	-1.611.780,00	-1.657.200,00	-1.702.820,00

Haushaltplan

Verwendete Konten Kostenstelle T1 Fachbereich I

Gemeinde Bunde

Kostenstelle T1 Fachbereich I			Nr. EUR	Konto/Bezeichnung EUR	Ergebnis 2020 EUR	Ansatz 2021 EUR	Ansatz 2022 EUR	Plan 2023 EUR	Plan 2024 EUR	Plan 2025 EUR
Nr.	Kostenstelle	Konto/Bezeichnung								
1	T1	0025002 Zugänge DV-Software	1	0025002 Zugänge DV-Software	3.776	0	0	0	0	0
2	T1	0042002 Zugänge Geleistete Investitionszuw. an Gem. (GV)	2	0042002 Zugänge Geleistete Investitionszuw. an Gem. (GV)	0	0	20.000	0	0	0
3	T1	0048002 Zugänge Geleistete Investitionszuw. an übr. Ber.	3	0048002 Zugänge Geleistete Investitionszuw. an übr. Ber.	17.984	2.300	0	0	0	0
4	T1	0090002 Zugänge Anzahlungen auf immat. Vermögensgegenst.	4	0090002 Zugänge Anzahlungen auf immat. Vermögensgegenst.	0	0	0	0	0	0
5	T1	0232002 Zugänge Geb. und Aufbauten bei Schulen	5	0232002 Zugänge Geb. und Aufbauten bei Schulen	0	0	0	0	0	0
6	T1	0242002 Zugänge Geb.u.Aufb.b.K.-,Sp.,Fr.-u.G.-Anlagen	6	0242002 Zugänge Geb.u.Aufb.b.K.-,Sp.,Fr.-u.G.-Anlagen	3.394	0	3.800	0	0	0
7	T1	0251002 Zugänge G.u.B. f.B.sch.,Rett.dienst,Katastr.-sch.	7	0251002 Zugänge G.u.B. f.B.sch.,Rett.dienst,Katastr.-sch.	169.236	0	0	0	0	0
8	T1	0350002 Zugänge Straßen,Wege, Plätze, Verkehrslenkungsanl.	8	0350002 Zugänge Straßen,Wege, Plätze, Verkehrslenkungsanl.	0	0	59.000	0	0	0
9	T1	0390002 Zugänge Sonst. Bauten des Infrastrukturvermögens	9	0390002 Zugänge Sonst. Bauten des Infrastrukturvermögens	231.018	0	0	0	0	0
10	T1	0610002 Zugänge Fahrzeuge	10	0610002 Zugänge Fahrzeuge	263.106	0	0	0	0	0
11	T1	0620002 Zugänge Maschinen und technische Anlagen	11	0620002 Zugänge Maschinen und technische Anlagen	6.970	6.000	11.000	6.000	6.000	6.000
12	T1	0710002 Zugänge Betriebsvorrichtungen	12	0710002 Zugänge Betriebsvorrichtungen	535	0	0	0	0	0
13	T1	0720002 Zugänge Betriebs- und Geschäftsausstattung	13	0720002 Zugänge Betriebs- und Geschäftsausstattung	19.670	74.500	78.800	51.500	36.500	29.000
14	T1	0750002 Zug. SP f. bewegl. VermGG ü.150-1.000 EUR o. USt.	14	0750002 Zug. SP f. bewegl. VermGG ü.150-1.000 EUR o. USt.	29.728	0	0	0	0	0
15	T1	0910002 Zugänge Geleistete Anzahlungen auf Sachanlagen	15	0910002 Zugänge Geleistete Anzahlungen auf Sachanlagen	-98.110	100.000	180.000	100.000	170.000	700.000
16	T1	0961002 Zugänge Anlagen im Bau (Hochbaumaßnahmen)	16	0961002 Zugänge Anlagen im Bau (Hochbaumaßnahmen)	580.179	2.720.300	500.000	1.350.000	650.000	600.000
17	T1	0963002 Zugänge Anlagen im Bau (sonstige Baumaßnahmen)	17	0963002 Zugänge Anlagen im Bau (sonstige Baumaßnahmen)	-169	10.000	10.000	10.000	110.000	10.000
18	T1	0964002 Zugänge Anlagen im Bau (Ausstattung)	18	0964002 Zugänge Anlagen im Bau (Ausstattung)	0	0	160.000	0	0	0
19	T1	0965002 Zugänge Anlagen im Bau Altfälle aus AB-Data/EuS	19	0965002 Zugänge Anlagen im Bau Altfälle aus AB-Data/EuS	-171.789	0	0	0	0	0
20	T1	1680010 Vorsteuer 07 %	20	1680010 Vorsteuer 07 %	27	0	0	0	0	0
21	T1	1680025 Vorsteuer 16 %	21	1680025 Vorsteuer 16 %	1.877	0	0	0	0	0
22	T1	1680030 Vorsteuer 19 %	22	1680030 Vorsteuer 19 %	2.070	0	0	0	0	0
23	T1	1680900 Forderungen aus Vorsteuerüberhang	23	1680900 Forderungen aus Vorsteuerüberhang	-1.123	0	0	0	0	0

Haushaltplan

Verwendete Konten Kostenstelle T1 Fachbereich I

Gemeinde Bunde

Kostenstelle T1 Fachbereich I			Nr. EUR	Konto/Bezeichnung EUR	Ergebnis 2020 EUR	Ansatz 2021 EUR	Ansatz 2022 EUR	Plan 2023 EUR	Plan 2024 EUR	Plan 2025 EUR
Nr.	Kostenstelle	Konto/Bezeichnung								
24	T1	1691011 Zug.privatr. Ford. gg. tariff. Besch. (Vors.) LOGA	24	1691011 Zug.privatr. Ford. gg. tariff. Besch. (Vors.) LOGA	309	0	0	0	0	0
25	T1	1691015 Abgang Vorschüsse MA durch Lohnneinbehaltung LOGA	25	1691015 Abgang Vorschüsse MA durch Lohnneinbehaltung LOGA	223	0	0	0	0	0
26	T1	2111012 Zugänge Sopo aus Investitionszuwendungen v. Bund	26	2111012 Zugänge Sopo aus Investitionszuwendungen v. Bund	0	0	-6.700	0	0	0
27	T1	2111102 Zugänge Sopo aus Investitionszuwendungen v. Land	27	2111102 Zugänge Sopo aus Investitionszuwendungen v. Land	0	0	-43.000	0	-144.300	0
28	T1	2111202 Zugänge Sopo aus Investitionszuwend. v.Gem.(GV)	28	2111202 Zugänge Sopo aus Investitionszuwend. v.Gem.(GV)	-182.339	-15.000	-2.000	-2.000	-2.000	-2.000
29	T1	2111802 Zugänge Sopo aus Investitionszuwend. v. übr. Ber.	29	2111802 Zugänge Sopo aus Investitionszuwend. v. übr. Ber.	0	0	-1.700	0	0	0
30	T1	2112002 Zugänge Sonderposten für Sammelposten	30	2112002 Zugänge Sonderposten für Sammelposten	-10.573	0	0	0	0	0
31	T1	2151002 Zugänge Erhalt. Anz. auf Sopo vom Land	31	2151002 Zugänge Erhalt. Anz. auf Sopo vom Land	0	0	0	0	0	0
32	T1	2152002 Zugänge Erhalt. Anz. auf Sopo von Gemeinden (GV)	32	2152002 Zugänge Erhalt. Anz. auf Sopo von Gemeinden (GV)	0	0	0	-187.500	0	-187.500
33	T1	2721010 Umsatzsteuer 07%	33	2721010 Umsatzsteuer 07%	4.034	0	0	0	0	0
34	T1	2721025 Umsatzsteuer 16%	34	2721025 Umsatzsteuer 16%	-92	0	0	0	0	0
35	T1	2721030 Umsatzsteuer 19%	35	2721030 Umsatzsteuer 19%	-275	0	0	0	0	0
36	T1	3131000 Sonstige allg. Zuw. vom Land	36	3131000 Sonstige allg. Zuw. vom Land	0	0	0	0	0	0
37	T1	3140100 Zuweisungen für laufende Zwecke vom Bund	37	3140100 Zuweisungen für laufende Zwecke vom Bund	0	0	-3.500	0	0	0
38	T1	3141000 Zuweisungen für laufende Zwecke vom Land	38	3141000 Zuweisungen für laufende Zwecke vom Land	-15.970	-18.600	-23.300	-18.900	-18.900	-13.800
39	T1	3142000 Zuw. f. lfd. Zwecke v.Gemeinden u.Gemeindeverbände	39	3142000 Zuw. f. lfd. Zwecke v.Gemeinden u.Gemeindeverbände	-26.656	-27.700	-24.500	-24.500	-24.500	-24.500
40	T1	3147000 Zuschüsse f. lfd. Zwecke v. priv. Unternehmen	40	3147000 Zuschüsse f. lfd. Zwecke v. priv. Unternehmen	0	-6.000	-6.000	0	-6.000	0
41	T1	3148000 Zuschüsse f. lfd. Zwecke von übrigen Bereichen	41	3148000 Zuschüsse f. lfd. Zwecke von übrigen Bereichen	-2.502	-2.000	-2.000	-1.500	-2.000	-1.500
42	T1	3161100 Ertr. a. d. Auflös.v. SoPo aus Investitionszuw.	42	3161100 Ertr. a. d. Auflös.v. SoPo aus Investitionszuw.	0	-74.900	-61.040	-84.680	-89.190	-94.530
43	T1	3162000 Ertr. a. d. Auflös.v. SoPo für Sammelposten	43	3162000 Ertr. a. d. Auflös.v. SoPo für Sammelposten	0	0	-2.310	-2.310	-2.100	0
44	T1	3311000 Verwaltungsgebühren	44	3311000 Verwaltungsgebühren	-717.196	-360.000	-562.000	-562.000	-562.000	-562.000
45	T1	3311030 Verwaltungsgebühren nach § 70 StVZO	45	3311030 Verwaltungsgebühren nach § 70 StVZO	0	-80.000	-80.000	-80.000	-80.000	-80.000
46	T1	3321000 Benutzungsgebühren und ähnliche Entgelte	46	3321000 Benutzungsgebühren und ähnliche Entgelte	-2.938	-23.400	-32.800	-42.000	-44.000	-42.000

Haushaltplan

Verwendete Konten Kostenstelle T1 Fachbereich I

Gemeinde Bunde

Kostenstelle T1 Fachbereich I			Nr. EUR	Konto/Bezeichnung EUR	Ergebnis 2020 EUR	Ansatz 2021 EUR	Ansatz 2022 EUR	Plan 2023 EUR	Plan 2024 EUR	Plan 2025 EUR
Nr.	Kostenstelle	Konto/Bezeichnung								
47	T1	3321010 Benutzungsgebühren (Abwassergebühr - zentral)	47	3321010 Benutzungsgebühren (Abwassergebühr - zentral)	0	0	0	0	0	0
48	T1	3321050 Benutzungsgeb. Wohnungslose (anerk. Flüchtlinge)	48	3321050 Benutzungsgeb. Wohnungslose (anerk. Flüchtlinge)	0	0	0	0	0	0
49	T1	3321060 Benutzungsgeb. Wohnungslose (andere)	49	3321060 Benutzungsgeb. Wohnungslose (andere)	-4.772	0	0	0	0	0
50	T1	3371000 Ertr. a. d. Aufl. v. SoPo f. Beiträge u. ähnl. Entg.	50	3371000 Ertr. a. d. Aufl. v. SoPo f. Beiträge u. ähnl. Entg.	0	-60	0	0	0	0
51	T1	3411000 Mieten	51	3411000 Mieten	-5.835	-12.000	-18.000	-18.000	-18.000	-18.000
52	T1	3421000 Erträge aus Verkauf	52	3421000 Erträge aus Verkauf	-3.086	-5.700	-6.000	-6.000	-6.000	-6.000
53	T1	3461000 Sonstige privatrechtliche Leistungsentgelte	53	3461000 Sonstige privatrechtliche Leistungsentgelte	-15.206	-15.100	-17.700	-17.700	-17.700	-17.700
54	T1	3461010 Privatrechtl. Leistungsentgelte (Schadensersatz)	54	3461010 Privatrechtl. Leistungsentgelte (Schadensersatz)	0	-100	-100	-100	-100	-100
55	T1	3480100 Erstattungen vom Bund	55	3480100 Erstattungen vom Bund	0	0	0	0	0	0
56	T1	3481000 Erstattungen vom Land	56	3481000 Erstattungen vom Land	0	-7.000	-3.500	-3.500	-3.500	-3.500
57	T1	3482000 Erstattungen von Gemeinden und Gemeindeverbänden	57	3482000 Erstattungen von Gemeinden und Gemeindeverbänden	-7.025	-6.500	-6.500	-6.500	-6.500	-6.500
58	T1	3484000 Erstattungen von gesetzlichen Sozialversicherungen	58	3484000 Erstattungen von gesetzlichen Sozialversicherungen	-1.984	0	0	0	0	0
59	T1	3488000 Erstattungen von übrigen Bereichen	59	3488000 Erstattungen von übrigen Bereichen	-4.689	-500	-500	-500	-500	-500
60	T1	3561000 Bußgelder	60	3561000 Bußgelder	0	0	-300	-300	-300	-300
61	T1	3562000 Säumniszuschläge	61	3562000 Säumniszuschläge	0	-500	-500	-500	-500	-500
62	T1	3562010 Säumniszuschläge Mediothek	62	3562010 Säumniszuschläge Mediothek	-595	0	0	0	0	0
63	T1	3571000 Ertr. aus der Auflösung v. sonstigen Sonderposten	63	3571000 Ertr. aus der Auflösung v. sonstigen Sonderposten	0	-50	-50	-50	-50	-50
64	T1	3582010 Auflösung von Pensionsrückstellungen	64	3582010 Auflösung von Pensionsrückstellungen	0	-3.220	-8.630	-30	-13.750	-10.870
65	T1	3582020 Auflösung von Beihilferückstellungen	65	3582020 Auflösung von Beihilferückstellungen	0	0	-500	0	-1.400	-970
66	T1	3591000 Andere sonstige ordentliche Erträge	66	3591000 Andere sonstige ordentliche Erträge	-47	0	0	0	0	0
67	T1	4011000 Dienstaufw. Beamte	67	4011000 Dienstaufw. Beamte	6.125	6.300	7.000	7.200	7.500	7.800
68	T1	4012000 Dienstaufw. Arbeitnehmer	68	4012000 Dienstaufw. Arbeitnehmer	866.262	874.200	920.300	939.800	959.600	971.200
69	T1	4019000 Dienstaufw. Sonstige Beschäftigte	69	4019000 Dienstaufw. Sonstige Beschäftigte	649	500	0	0	0	0
70	T1	4021000 Beitr. z. Versorgungskassen Beamte	70	4021000 Beitr. z. Versorgungskassen Beamte	2.642	4.300	2.400	2.600	2.800	3.000
71	T1	4022000 Beitr. z. Versorgungskassen Arbeitnehmer	71	4022000 Beitr. z. Versorgungskassen Arbeitnehmer	56.419	59.300	61.000	62.500	63.800	65.000

Haushaltplan

Verwendete Konten Kostenstelle T1 Fachbereich I

Gemeinde Bunde

Kostenstelle T1 Fachbereich I			Nr. EUR	Konto/Bezeichnung EUR	Ergebnis 2020 EUR	Ansatz 2021 EUR	Ansatz 2022 EUR	Plan 2023 EUR	Plan 2024 EUR	Plan 2025 EUR
Nr.	Kostenstelle	Konto/Bezeichnung								
72	T1	4032000 Beitr. z. ges. Sozialvers.Arbeitnehmer	72	4032000 Beitr. z. ges. Sozialvers.Arbeitnehmer	178.991	177.700	189.100	192.800	196.000	197.400
73	T1	4041000 Beihilfen u. Unterstützungsleist. f. Beamte u. AN	73	4041000 Beihilfen u. Unterstützungsleist. f. Beamte u. AN	6.518	7.100	7.800	7.800	7.800	8.200
74	T1	4051000 Zuführungen zu Pensionsrückst. f. Beamte u. AN	74	4051000 Zuführungen zu Pensionsrückst. f. Beamte u. AN	0	950	4.010	4.340	4.140	4.200
75	T1	4061000 Zuführungen zu Beihilferückst. f. Beamte u. AN	75	4061000 Zuführungen zu Beihilferückst. f. Beamte u. AN	0	200	670	820	720	750
76	T1	4141000 Beihilfen,Unterstützungsleist.f.Versorgungsempfänger	76	4141000 Beihilfen,Unterstützungsleist.f.Versorgungsempfänger	2.985	500	2.200	2.200	2.300	2.400
77	T1	4151000 Zuführung zu Pensionsrückst. f. Versorgungsempfänger	77	4151000 Zuführung zu Pensionsrückst. f. Versorgungsempfänger	0	0	0	0	0	0
78	T1	4161000 Zuführung zu Beihilferückst. f. Versorgungsempfänger	78	4161000 Zuführung zu Beihilferückst. f. Versorgungsempfänger	0	330	0	740	0	0
79	T1	4211000 Unterhaltung der Grundstücke und baulichen Anlagen	79	4211000 Unterhaltung der Grundstücke und baulichen Anlagen	47.370	97.300	158.700	66.800	74.300	66.800
80	T1	4212000 Unterhaltung des sonstigen unbeweglichen Vermögens	80	4212000 Unterhaltung des sonstigen unbeweglichen Vermögens	3.053	0	0	0	0	0
81	T1	4221000 Unterhaltung des beweglichen Vermögens	81	4221000 Unterhaltung des beweglichen Vermögens	26.118	34.300	35.500	34.000	34.000	34.000
82	T1	4222000 Erwerb geringw. Vermögensgegenstände	82	4222000 Erwerb geringw. Vermögensgegenstände	12.466	67.000	83.000	55.900	55.900	55.900
83	T1	4231000 Mieten und Pachten	83	4231000 Mieten und Pachten	18.016	14.800	11.300	11.300	11.300	11.300
84	T1	4232000 Leasing	84	4232000 Leasing	4.706	4.200	3.060	3.060	3.060	3.060
85	T1	4241000 Bewirtschaft. d. Grundstücke u. baulichen Anlagen	85	4241000 Bewirtschaft. d. Grundstücke u. baulichen Anlagen	94.584	118.100	129.000	129.000	129.000	129.000
86	T1	4251000 Haltung von Fahrzeugen	86	4251000 Haltung von Fahrzeugen	16.364	21.200	21.200	21.200	21.200	21.200
87	T1	4261000 Besondere Aufwendungen für Beschäftigte	87	4261000 Besondere Aufwendungen für Beschäftigte	4.010	12.900	13.800	11.600	11.600	11.600
88	T1	4261010 Aus- und Fortbildung	88	4261010 Aus- und Fortbildung	6.529	12.000	12.000	13.200	13.200	13.200
89	T1	4261020 Bekleidung	89	4261020 Bekleidung	63.492	12.000	12.000	32.000	32.000	32.000
90	T1	4271000 Besondere Verwaltungs- und Betriebsaufwendungen	90	4271000 Besondere Verwaltungs- und Betriebsaufwendungen	37.234	54.600	55.100	44.100	55.100	44.100
91	T1	4271010 Ehrungen und Jubiläen	91	4271010 Ehrungen und Jubiläen	936	1.500	1.500	1.500	1.500	1.500
92	T1	4271020 Bewirtschaftungskosten für Betriebszwecke	92	4271020 Bewirtschaftungskosten für Betriebszwecke	145	9.900	10.500	10.500	10.500	10.500
93	T1	4271030 Lehr- und Lernmittel	93	4271030 Lehr- und Lernmittel	11.395	22.800	22.800	22.800	22.800	22.800
94	T1	4271040 Veranstaltungen und Fahrten	94	4271040 Veranstaltungen und Fahrten	1.748	18.400	14.500	19.500	14.500	19.500
95	T1	4271050 Ganztagschule	95	4271050 Ganztagschule	0	0	0	0	0	0

Haushaltplan

Verwendete Konten Kostenstelle T1 Fachbereich I

Gemeinde Bunde

Kostenstelle T1 Fachbereich I			Nr. EUR	Konto/Bezeichnung EUR	Ergebnis 2020 EUR	Ansatz 2021 EUR	Ansatz 2022 EUR	Plan 2023 EUR	Plan 2024 EUR	Plan 2025 EUR
Nr.	Kostenstelle	Konto/Bezeichnung								
96	T1	4291000 Aufw. für sonstige Dienstleistungen	96	4291000 Aufw. für sonstige Dienstleistungen	62.933	89.700	83.100	73.000	73.200	73.200
97	T1	4291010 EDV-Softwarepflege	97	4291010 EDV-Softwarepflege	7.114	17.700	25.700	25.700	25.700	25.700
98	T1	4311000 Zuweisungen an das Land	98	4311000 Zuweisungen an das Land	14.940	21.100	21.100	21.100	21.100	21.100
99	T1	4312000 Zuweisungen an Gemeinden und Gemeindeverbände	99	4312000 Zuweisungen an Gemeinden und Gemeindeverbände	142.163	76.300	146.300	146.300	146.300	146.300
100	T1	4317000 Zuschüsse an private Unternehmen	100	4317000 Zuschüsse an private Unternehmen	469	0	0	0	0	0
101	T1	4318000 Zuschüsse an übrige Bereiche	101	4318000 Zuschüsse an übrige Bereiche	57.020	91.700	42.500	41.900	41.900	41.900
102	T1	4331000 Soz. Leist. an natürl. Personen außerh.v.Einricht.	102	4331000 Soz. Leist. an natürl. Personen außerh.v.Einricht.	35	0	0	0	0	0
103	T1	4411000 Sonstige Personal- und Versorgungsaufwendungen	103	4411000 Sonstige Personal- und Versorgungsaufwendungen	630	0	0	0	0	0
104	T1	4421000 Aufw. für ehrenamtliche und sonstige Tätigkeit	104	4421000 Aufw. für ehrenamtliche und sonstige Tätigkeit	11.787	2.700	2.700	2.700	2.700	2.700
105	T1	4421010 Aufwandsentschädigungen	105	4421010 Aufwandsentschädigungen	200	14.100	14.100	14.100	14.100	14.100
106	T1	4429000 Sonst. Aufw.f.d.Inspr-nahme v.Rechten u.Diensten	106	4429000 Sonst. Aufw.f.d.Inspr-nahme v.Rechten u.Diensten	4.988	7.400	10.600	10.600	10.600	10.600
107	T1	4431000 Geschäftsaufwendungen	107	4431000 Geschäftsaufwendungen	71.446	133.900	84.600	76.100	76.100	76.100
108	T1	4441000 Steuern, Versicherungen, Schadensfälle	108	4441000 Steuern, Versicherungen, Schadensfälle	18.106	19.500	19.700	19.700	19.700	19.700
109	T1	4450001 Erstattungen an den Bund	109	4450001 Erstattungen an den Bund	1.633	1.600	1.600	1.600	1.600	1.600
110	T1	4451000 Erstattungen an das Land	110	4451000 Erstattungen an das Land	25	0	0	0	0	0
111	T1	4452000 Erstattungen an Gemeinden und Gemeindeverbände	111	4452000 Erstattungen an Gemeinden und Gemeindeverbände	26.126	26.000	26.000	26.000	26.000	26.000
112	T1	4458000 Erstattungen an übrige Bereiche	112	4458000 Erstattungen an übrige Bereiche	0	1.900	1.900	1.900	1.900	1.900
113	T1	4491000 Weitere Aufw. aus lfd. Verwaltungstätigkeit	113	4491000 Weitere Aufw. aus lfd. Verwaltungstätigkeit	4.094	22.700	22.700	8.700	15.200	15.200
114	T1	4711010 Abschr. auf immat. VermGG aus geleist. Inv.-Zuwend	114	4711010 Abschr. auf immat. VermGG aus geleist. Inv.-Zuwend	0	1.770	4.320	5.320	5.320	5.320
115	T1	4711020 Abschr. auf übrige immaterielle VermGG	115	4711020 Abschr. auf übrige immaterielle VermGG	0	1.530	1.530	1.000	870	0
116	T1	4711200 Abschr.auf beb. Grundst. u. grundst-gleiche Rechte	116	4711200 Abschr.auf beb. Grundst. u. grundst-gleiche Rechte	0	680	0	0	0	0
117	T1	4711300 Abschreibungen auf Gebäude	117	4711300 Abschreibungen auf Gebäude	0	67.870	93.060	117.220	121.390	127.470
118	T1	4711400 Abschreibungen auf das Infrastrukturvermögen	118	4711400 Abschreibungen auf das Infrastrukturvermögen	0	20.220	23.190	31.140	38.140	45.140
119	T1	4711500 Abschr. auf Maschinen u. techn. Anlagen	119	4711500 Abschr. auf Maschinen u. techn. Anlagen	0	4.580	3.510	4.200	4.800	5.400
120	T1	4711600 Abschreibungen auf Fahrzeuge	120	4711600 Abschreibungen auf Fahrzeuge	0	55.420	46.030	53.030	77.280	101.530

Haushaltplan

Verwendete Konten Kostenstelle T1 Fachbereich I

Gemeinde Bunde

Kostenstelle T1 Fachbereich I			Nr. EUR	Konto/Bezeichnung EUR	Ergebnis 2020 EUR	Ansatz 2021 EUR	Ansatz 2022 EUR	Plan 2023 EUR	Plan 2024 EUR	Plan 2025 EUR
Nr.	Kostenstelle	Konto/Bezeichnung								
121	T1	4711700 Abschr. auf Betriebs- u. Geschäftsausstattung	121	4711700 Abschr. auf Betriebs- u. Geschäftsausstattung	0	81.740	64.270	89.350	89.380	88.770
122	T1	4711800 Auflösung Sammelposten	122	4711800 Auflösung Sammelposten	0	23.890	20.280	12.930	6.290	0
123	T1	4721111 Abschr. auf Ford. wg Uneinbringlichk. (EWB)	123	4721111 Abschr. auf Ford. wg Uneinbringlichk. (EWB)	0	0	0	0	0	0
124	T1	5131000 Außerplanmäßige Abschreibungen auf Sachvermögen	124	5131000 Außerplanmäßige Abschreibungen auf Sachvermögen	0	176.000	52.500	0	0	0
125	T1	5312000 Ertr.a.d.Veräuß.v.bewegl.VermGG, Wert> 1000EUR	125	5312000 Ertr.a.d.Veräuß.v.bewegl.VermGG, Wert> 1000EUR	-8.972	-2.000	0	0	0	0
126	T1	6131000 Sonstige allg. Zuw. vom Land	126	6131000 Sonstige allg. Zuw. vom Land	0	0	0	0	0	0
127	T1	6140001 Zuweisungen für laufende Zwecke vom Bund	127	6140001 Zuweisungen für laufende Zwecke vom Bund	0	0	3.500	0	0	0
128	T1	6141000 Zuweisungen für laufende Zwecke vom Land	128	6141000 Zuweisungen für laufende Zwecke vom Land	15.970	18.600	23.300	18.900	18.900	13.800
129	T1	6142000 Zuweis. f.lfd.Zwecke v.Gemeinden u.Gemeindeverbänd	129	6142000 Zuweis. f.lfd.Zwecke v.Gemeinden u.Gemeindeverbänd	26.656	27.700	24.500	24.500	24.500	24.500
130	T1	6147000 Zuschüsse f. lfd. Zwecke v. priv. Unternehmen	130	6147000 Zuschüsse f. lfd. Zwecke v. priv. Unternehmen	0	6.000	6.000	0	6.000	0
131	T1	6148000 Zuschüsse f. lfd. Zwecke von übrigen Bereichen	131	6148000 Zuschüsse f. lfd. Zwecke von übrigen Bereichen	2.502	2.000	2.000	1.500	2.000	1.500
132	T1	6311000 Verwaltungsgebühren	132	6311000 Verwaltungsgebühren	740.646	360.000	562.000	562.000	562.000	562.000
133	T1	6311030 Verwaltungsgebühren nach § 70 StVZO	133	6311030 Verwaltungsgebühren nach § 70 StVZO	0	80.000	80.000	80.000	80.000	80.000
134	T1	6321000 Benutzungsgebühren und ähnliche Entgelte	134	6321000 Benutzungsgebühren und ähnliche Entgelte	-18.926	23.400	32.800	42.000	44.000	42.000
135	T1	6411000 Mieten	135	6411000 Mieten	5.835	12.000	18.000	18.000	18.000	18.000
136	T1	6421000 Einzahlungen aus Verkauf	136	6421000 Einzahlungen aus Verkauf	3.086	5.700	6.000	6.000	6.000	6.000
137	T1	6461000 Sonstige privatrechtliche Leistungsentgelte	137	6461000 Sonstige privatrechtliche Leistungsentgelte	14.629	15.100	17.700	17.700	17.700	17.700
138	T1	6461010 Privatrechtl. Leistungsentgelte (Schadensersatz)	138	6461010 Privatrechtl. Leistungsentgelte (Schadensersatz)	0	100	100	100	100	100
139	T1	6480001 Erstattungen vom Bund	139	6480001 Erstattungen vom Bund	0	0	0	0	0	0
140	T1	6481000 Erstattungen vom Land	140	6481000 Erstattungen vom Land	0	7.000	3.500	3.500	3.500	3.500
141	T1	6482000 Erstattungen von Gemeinden und Gemeindeverbänden	141	6482000 Erstattungen von Gemeinden und Gemeindeverbänden	7.025	6.500	6.500	6.500	6.500	6.500
142	T1	6484000 Erstattungen von gesetzlichen Sozialversicherungen	142	6484000 Erstattungen von gesetzlichen Sozialversicherungen	1.984	0	0	0	0	0
143	T1	6488000 Erstattungen von übrigen Bereichen	143	6488000 Erstattungen von übrigen Bereichen	4.689	500	500	500	500	500
144	T1	6522010 Einzahlungen aus erhaltener Umsatzsteuer 7%	144	6522010 Einzahlungen aus erhaltener Umsatzsteuer 7%	-5.937	0	0	0	0	0

Haushaltplan

Verwendete Konten Kostenstelle T1 Fachbereich I

Gemeinde Bunde

Kostenstelle T1 Fachbereich I			Nr. EUR	Konto/Bezeichnung EUR	Ergebnis 2020 EUR	Ansatz 2021 EUR	Ansatz 2022 EUR	Plan 2023 EUR	Plan 2024 EUR	Plan 2025 EUR
Nr.	Kostenstelle	Konto/Bezeichnung								
145	T1	6522025 Einzahlungen aus erhaltener Umsatzsteuer 16%	145	6522025 Einzahlungen aus erhaltener Umsatzsteuer 16%	92	0	0	0	0	0
146	T1	6522030 Einzahlungen aus erhaltener Umsatzsteuer 19%	146	6522030 Einzahlungen aus erhaltener Umsatzsteuer 19%	447	0	0	0	0	0
147	T1	6523001 Einz. aus der Erstatt. v. Vorsteuern (7XX3000)	147	6523001 Einz. aus der Erstatt. v. Vorsteuern (7XX3000)	1.123	0	0	0	0	0
148	T1	6561000 Bußgelder	148	6561000 Bußgelder	100	0	300	300	300	300
149	T1	6562000 Säumniszuschläge	149	6562000 Säumniszuschläge	595	500	500	500	500	500
150	T1	6591000 Andere sonstige Einz. a. lfd. Verw.-tätigkeit	150	6591000 Andere sonstige Einz. a. lfd. Verw.-tätigkeit	47	0	0	0	0	0
151	T1	6810001 Investitionszuweisungen vom Bund (Sopo)	151	6810001 Investitionszuweisungen vom Bund (Sopo)	0	0	6.700	0	0	0
152	T1	6811001 Investitionszuweisungen vom Land (Sopo)	152	6811001 Investitionszuweisungen vom Land (Sopo)	0	0	43.000	0	144.300	0
153	T1	6811002 Investitionszuweisungen vom Land (erh. Anz.)	153	6811002 Investitionszuweisungen vom Land (erh. Anz.)	0	0	0	0	0	0
154	T1	6812001 Invest.-zuweisungen v.Gem.u.Gem.-verbänden (Sopo)	154	6812001 Invest.-zuweisungen v.Gem.u.Gem.-verbänden (Sopo)	0	15.000	2.000	2.000	2.000	2.000
155	T1	6812002 Invest.-zuweisungen v.Gem.u.GV (erh. Anz.)	155	6812002 Invest.-zuweisungen v.Gem.u.GV (erh. Anz.)	182.339	0	0	187.500	0	187.500
156	T1	6818001 Investitionszuschüsse von übrigen Bereichen (Sopo)	156	6818001 Investitionszuschüsse von übrigen Bereichen (Sopo)	0	0	1.700	0	0	0
157	T1	6831118 Einz.a.d.Veräuß.v. bew.VG ü. 1000 EUR (ao Ertrag)	157	6831118 Einz.a.d.Veräuß.v. bew.VG ü. 1000 EUR (ao Ertrag)	8.972	2.000	0	0	0	0
158	T1	7011000 Dienstbezüge Beamte	158	7011000 Dienstbezüge Beamte	-6.125	-6.300	-7.000	-7.200	-7.500	-7.800
159	T1	7012000 Dienstausszahlungen Arbeitnehmer	159	7012000 Dienstausszahlungen Arbeitnehmer	-866.262	-874.200	-920.300	-939.800	-959.600	-971.200
160	T1	7019000 Dienstausszahlungen Sonstige Beschäftigte	160	7019000 Dienstausszahlungen Sonstige Beschäftigte	-191	-500	0	0	0	0
161	T1	7021000 Beitr. z. Versorgungskassen Beamte	161	7021000 Beitr. z. Versorgungskassen Beamte	-2.642	-4.300	-2.400	-2.600	-2.800	-3.000
162	T1	7022000 Beitr. z. Versorgungskassen Arbeitnehmer	162	7022000 Beitr. z. Versorgungskassen Arbeitnehmer	-56.419	-59.300	-61.000	-62.500	-63.800	-65.000
163	T1	7032000 Beitr. z. ges. Sozialvers. Arbeitnehmer	163	7032000 Beitr. z. ges. Sozialvers. Arbeitnehmer	-178.991	-177.700	-189.100	-192.800	-196.000	-197.400
164	T1	7041000 Beihilfen u. Unterstützungsleist. f. Beamte und AN	164	7041000 Beihilfen u. Unterstützungsleist. f. Beamte und AN	-6.518	-7.100	-7.800	-7.800	-7.800	-8.200
165	T1	7141000 Beihilfen,Unterstütz-leist. f.Versorgungsempfänger	165	7141000 Beihilfen,Unterstütz-leist. f.Versorgungsempfänger	-2.985	-500	-2.200	-2.200	-2.300	-2.400
166	T1	7211000 Unterhaltung der Grundstücke und baulichen Anlagen	166	7211000 Unterhaltung der Grundstücke und baulichen Anlagen	-48.633	-97.300	-158.700	-66.800	-74.300	-66.800
167	T1	7212000 Unterhaltung des sonstigen unbeweglichen Vermögens	167	7212000 Unterhaltung des sonstigen unbeweglichen Vermögens	-3.053	0	0	0	0	0

Haushaltplan

Verwendete Konten Kostenstelle T1 Fachbereich I

Gemeinde Bunde

Kostenstelle T1 Fachbereich I			Nr. EUR	Konto/Bezeichnung EUR	Ergebnis 2020 EUR	Ansatz 2021 EUR	Ansatz 2022 EUR	Plan 2023 EUR	Plan 2024 EUR	Plan 2025 EUR
Nr.	Kostenstelle	Konto/Bezeichnung								
168	T1	7221000 Unterhaltung des beweglichen Vermögens	168	7221000 Unterhaltung des beweglichen Vermögens	-24.513	-34.300	-35.500	-34.000	-34.000	-34.000
169	T1	7222000 Erwerb geringwertiger Vermögensgegenstände	169	7222000 Erwerb geringwertiger Vermögensgegenstände	-13.704	-67.000	-83.000	-55.900	-55.900	-55.900
170	T1	7231000 Mieten und Pachten	170	7231000 Mieten und Pachten	-17.966	-14.800	-11.300	-11.300	-11.300	-11.300
171	T1	7232000 Leasing	171	7232000 Leasing	-4.210	-4.200	-3.060	-3.060	-3.060	-3.060
172	T1	7241000 Bewirtschaftung d. Grundst. u. baulichen Anlagen	172	7241000 Bewirtschaftung d. Grundst. u. baulichen Anlagen	-94.873	-118.100	-129.000	-129.000	-129.000	-129.000
173	T1	7251000 Haltung von Fahrzeugen	173	7251000 Haltung von Fahrzeugen	-17.882	-21.200	-21.200	-21.200	-21.200	-21.200
174	T1	7261000 Besondere Ausz. für Beschäftigte	174	7261000 Besondere Ausz. für Beschäftigte	-7.248	-12.900	-13.800	-11.600	-11.600	-11.600
175	T1	7261010 Aus- und Fortbildung	175	7261010 Aus- und Fortbildung	-7.767	-12.000	-12.000	-13.200	-13.200	-13.200
176	T1	7261020 Bekleidung	176	7261020 Bekleidung	-62.583	-12.000	-12.000	-32.000	-32.000	-32.000
177	T1	7271000 Besondere Verwaltungs- und Betriebsauszahlungen	177	7271000 Besondere Verwaltungs- und Betriebsauszahlungen	-41.027	-54.600	-55.100	-44.100	-55.100	-44.100
178	T1	7271010 Ehrungen und Jubiläen	178	7271010 Ehrungen und Jubiläen	-950	-1.500	-1.500	-1.500	-1.500	-1.500
179	T1	7271020 Bewirtschaftungskosten für Betriebszwecke	179	7271020 Bewirtschaftungskosten für Betriebszwecke	-145	-9.900	-10.500	-10.500	-10.500	-10.500
180	T1	7271030 Lehr- und Lernmittel	180	7271030 Lehr- und Lernmittel	-11.652	-22.800	-22.800	-22.800	-22.800	-22.800
181	T1	7271040 Veranstaltungen und Fahrten	181	7271040 Veranstaltungen und Fahrten	-1.831	-18.400	-14.500	-19.500	-14.500	-19.500
182	T1	7271050 Ganztagschule	182	7271050 Ganztagschule	0	0	0	0	0	0
183	T1	7291000 Auszahlungen für sonstige Dienstleistungen	183	7291000 Auszahlungen für sonstige Dienstleistungen	-61.798	-89.700	-83.100	-73.000	-73.200	-73.200
184	T1	7291010 EDV-Softwarepflege	184	7291010 EDV-Softwarepflege	-7.056	-17.700	-25.700	-25.700	-25.700	-25.700
185	T1	7311000 Zuweisungen an das Land	185	7311000 Zuweisungen an das Land	-14.940	-21.100	-21.100	-21.100	-21.100	-21.100
186	T1	7312000 Zuweisungen an Gemeinden und Gemeindeverbände	186	7312000 Zuweisungen an Gemeinden und Gemeindeverbände	-142.163	-76.300	-146.300	-146.300	-146.300	-146.300
187	T1	7317000 Zuschüsse an private Unternehmen	187	7317000 Zuschüsse an private Unternehmen	0	0	0	0	0	0
188	T1	7318000 Zuschüsse an übrige Bereiche	188	7318000 Zuschüsse an übrige Bereiche	-82.660	-91.700	-42.500	-41.900	-41.900	-41.900
189	T1	7331000 Soz. Leist. an natürl. Pers. außerh. v. Einricht.	189	7331000 Soz. Leist. an natürl. Pers. außerh. v. Einricht.	-35	0	0	0	0	0
190	T1	7411000 Sonstige Personal- und Versorgungsauszahlungen	190	7411000 Sonstige Personal- und Versorgungsauszahlungen	-630	0	0	0	0	0
191	T1	7421000 Ausz. für ehrenamtliche und sonstige Tätigkeit	191	7421000 Ausz. für ehrenamtliche und sonstige Tätigkeit	-12.696	-2.700	-2.700	-2.700	-2.700	-2.700
192	T1	7421010 Aufwandsentschädigungen	192	7421010 Aufwandsentschädigungen	-180	-14.100	-14.100	-14.100	-14.100	-14.100
193	T1	7429000 Sonst. Ausz.f.d.Inanspr-nahme v.Rechten u.Diensten	193	7429000 Sonst. Ausz.f.d.Inanspr-nahme v.Rechten u.Diensten	-4.988	-7.400	-10.600	-10.600	-10.600	-10.600
194	T1	7431000 Geschäftsauszahlungen	194	7431000 Geschäftsauszahlungen	-72.175	-133.900	-84.600	-76.100	-76.100	-76.100

Haushaltplan

Verwendete Konten Kostenstelle T1 Fachbereich I

Gemeinde Bunde

Kostenstelle T1 Fachbereich I			Nr. EUR	Konto/Bezeichnung EUR	Ergebnis 2020 EUR	Ansatz 2021 EUR	Ansatz 2022 EUR	Plan 2023 EUR	Plan 2024 EUR	Plan 2025 EUR
Nr.	Kostenstelle	Konto/Bezeichnung								
195	T1	7441000 Steuern, Versicherungen, Schadensfälle	195	7441000 Steuern, Versicherungen, Schadensfälle	-17.966	-19.500	-19.700	-19.700	-19.700	-19.700
196	T1	7442010 Abzugsfähige Vorsteuer 7%	196	7442010 Abzugsfähige Vorsteuer 7%	-27	0	0	0	0	0
197	T1	7442025 Abzugsfähige Vorsteuer 16%	197	7442025 Abzugsfähige Vorsteuer 16%	-1.799	0	0	0	0	0
198	T1	7442030 Abzugsfähige Vorsteuer 19%	198	7442030 Abzugsfähige Vorsteuer 19%	-2.297	0	0	0	0	0
199	T1	7450001 Erstattungen an den Bund	199	7450001 Erstattungen an den Bund	-1.633	-1.600	-1.600	-1.600	-1.600	-1.600
200	T1	7451000 Erstattungen an das Land	200	7451000 Erstattungen an das Land	-25	0	0	0	0	0
201	T1	7452000 Erstattungen an Gemeinden und Gemeindeverbände	201	7452000 Erstattungen an Gemeinden und Gemeindeverbände	-25.104	-26.000	-26.000	-26.000	-26.000	-26.000
202	T1	7458000 Erstattungen an übrige Bereiche	202	7458000 Erstattungen an übrige Bereiche	0	-1.900	-1.900	-1.900	-1.900	-1.900
203	T1	7491000 Weitere sonst. Ausz. aus lfd. Verwaltungstätigkeit	203	7491000 Weitere sonst. Ausz. aus lfd. Verwaltungstätigkeit	-3.794	-22.700	-22.700	-8.700	-15.200	-15.200
204	T1	7812000 Zuweis.u.Zuschüsse f.Inv. v. Gem. u. Gemeindeverb.	204	7812000 Zuweis.u.Zuschüsse f.Inv. v. Gem. u. Gemeindeverb.	0	0	-20.000	0	0	0
205	T1	7818000 Investitionszuschüsse von übrigen Bereichen	205	7818000 Investitionszuschüsse von übrigen Bereichen	-17.984	-2.300	0	0	0	0
206	T1	7821090 Ausz. f. d. Erwerb von Gb u. Auf. bei Schulen	206	7821090 Ausz. f. d. Erwerb von Gb u. Auf. bei Schulen	0	0	0	0	0	0
207	T1	7821110 Ausz. f. d. Erw.v.Gb.u.Auf.b. Kult.-,Sp.-,GartAnl.	207	7821110 Ausz. f. d. Erw.v.Gb.u.Auf.b. Kult.-,Sp.-,GartAnl.	-3.394	0	-3.800	0	0	0
208	T1	7821120 Ausz. f. d. Erw.v.Gr.u.Bod.f.BrSchu,RD, KatSchu.	208	7821120 Ausz. f. d. Erw.v.Gr.u.Bod.f.BrSchu,RD, KatSchu.	-169.236	0	0	0	0	0
209	T1	7821160 Ausz. f. d. Erwerb von Gr. u. Bod. d. InfrastrukV.	209	7821160 Ausz. f. d. Erwerb von Gr. u. Bod. d. InfrastrukV.	0	0	0	0	0	0
210	T1	7821210 Ausz. f. d. Erwerb von Str.,Weg.,Pl.,VerkLankAnl.	210	7821210 Ausz. f. d. Erwerb von Str.,Weg.,Pl.,VerkLankAnl.	0	0	-59.000	0	0	0
211	T1	7831112 Ausz. f. d. Erw.v. Fahrzeugen	211	7831112 Ausz. f. d. Erw.v. Fahrzeugen	0	0	0	0	0	0
212	T1	7831113 Ausz. f. d. Erw.v. Maschinen und techn. Anlagen	212	7831113 Ausz. f. d. Erw.v. Maschinen und techn. Anlagen	-6.970	-6.000	-11.000	-6.000	-6.000	-6.000
213	T1	7831115 Ausz. f. d. Erw.v. Betriebs- und Geschäftsausst.	213	7831115 Ausz. f. d. Erw.v. Betriebs- und Geschäftsausst.	-34.363	-74.500	-238.800	-51.500	-36.500	-29.000
214	T1	7831117 Ausz. f. d. Erw.v. geleist. Anzahl. auf Sachanl.	214	7831117 Ausz. f. d. Erw.v. geleist. Anzahl. auf Sachanl.	0	-100.000	-180.000	-100.000	-170.000	-700.000
215	T1	7831121 Ausz. f. d. Erw.v. Lizenzen	215	7831121 Ausz. f. d. Erw.v. Lizenzen	0	0	0	0	0	0
216	T1	7831122 Ausz. f. d. Erw.v. DV-Software	216	7831122 Ausz. f. d. Erw.v. DV-Software	-3.776	0	0	0	0	0
217	T1	7831125 Ausz. f. d. Erw.v. Anzahlungen auf immat. VermGG	217	7831125 Ausz. f. d. Erw.v. Anzahlungen auf immat. VermGG	0	0	0	0	0	0
218	T1	7831200 Ausz.f.d. Erwerb v. VermGG ü. 150-1000 EUR (SP)	218	7831200 Ausz.f.d. Erwerb v. VermGG ü. 150-1000 EUR (SP)	-18.279	0	0	0	0	0
219	T1	7871000 Hochbaumaßnahmen	219	7871000 Hochbaumaßnahmen	-666.830	-2.720.300	-500.000	-1.350.000	-650.000	-600.000

Haushaltplan

Verwendete Konten Kostenstelle T1 Fachbereich I

Gemeinde Bunde

Kostenstelle T1 Fachbereich I			Nr. EUR	Konto/Bezeichnung EUR	Ergebnis 2020 EUR	Ansatz 2021 EUR	Ansatz 2022 EUR	Plan 2023 EUR	Plan 2024 EUR	Plan 2025 EUR
Nr.	Kostenstelle	Konto/Bezeichnung								
220	T1	7873000 Sonstige Baumaßnahmen	220	7873000 Sonstige Baumaßnahmen	-164.996	-10.000	-10.000	-10.000	-110.000	-10.000
221	T1	9999994 Dummy Finanzrechnung (LOGA)	221	9999994 Dummy Finanzrechnung (LOGA)	-531	0	0	0	0	0
Summe			Summe			-79.962	356.950	240.840	233.020	241.840

Haushaltplan

Teilergebnishaushalt Kostenstelle T2 Fachbereich II

Gemeinde Bunde

Nr.	Bezeichnung	vorl. Ergebnis 2020	Ansatz 2021	Ansatz 2022	Plan 2023	Plan 2024	Plan 2025
000	Ordentliche Erträge						
010	1. Steuern und ähnliche Abgaben	8.256.037,14	8.337.700,00	8.230.700,00	8.059.700,00	8.203.700,00	8.337.700,00
020	2. Zuwendungen und allgemeine Umlagen außer für Investitionstätigkeit	3.483.575,00	922.000,00	1.338.000,00	1.896.000,00	2.079.500,00	2.103.000,00
030	3. Auflösungserträge aus Sonderposten	0,00	132.620,00	129.700,00	126.270,00	120.130,00	107.700,00
040	4. sonstige Transfererträge	0,00	0,00	0,00	0,00	0,00	0,00
050	5. öffentlich-rechtliche Entgelte außer Beiträgen u.ä. Entgelten für Inv.-Tätigkeit	0,00	0,00	0,00	0,00	0,00	0,00
060	6. privatrechtliche Entgelte	26.883,70	22.100,00	22.300,00	22.300,00	22.300,00	22.300,00
070	7. Kostenerstattungen und Kostenumlagen	0,00	0,00	0,00	0,00	0,00	0,00
080	8. Zinsen und ähnliche Finanzerträge	49.402,54	45.400,00	77.900,00	22.900,00	22.900,00	22.900,00
090	9. aktivierungsfähige Eigenleistungen	0,00	0,00	0,00	0,00	0,00	0,00
100	10. Bestandsveränderungen	0,00	0,00	0,00	0,00	0,00	0,00
110	11. sonstige ordentliche Erträge	272.663,15	263.060,00	269.350,00	261.120,00	274.710,00	271.870,00
120	12. = Summe ordentliche Erträge	12.088.561,53	9.722.880,00	10.067.950,00	10.388.290,00	10.723.240,00	10.865.470,00
130	Ordentliche Aufwendungen						
131	13. Personalaufwendungen	458.415,19	503.030,00	504.540,00	527.200,00	520.560,00	535.790,00
140	14. Versorgungsaufwendungen	-9.948,43	5.560,00	10.000,00	10.620,00	10.200,00	10.300,00
150	15. Aufwendungen für Sach- und Dienstleistungen	14.063,60	26.100,00	38.600,00	40.700,00	40.800,00	40.900,00
160	16. Abschreibungen	1.860,34	39.270,00	58.090,00	76.280,00	77.680,00	79.110,00
170	17. Zinsen und ähnliche Aufwendungen	81.914,27	47.000,00	50.900,00	85.900,00	103.100,00	109.300,00
180	18. Transferaufwendungen	4.685.567,00	4.824.600,00	5.128.600,00	4.963.600,00	5.023.600,00	5.119.600,00
190	19. sonstige ordentliche Aufwendungen	31.505,50	24.400,00	22.600,00	22.600,00	22.600,00	22.600,00
200	20. = Summe ordentliche Aufwendungen	5.263.377,47	5.469.960,00	5.813.330,00	5.726.900,00	5.798.540,00	5.917.600,00
210	21. = ordentliches Ergebnis	6.825.184,06	4.252.920,00	4.254.620,00	4.661.390,00	4.924.700,00	4.947.870,00
220	22. außerordentliche Erträge	17.397,21	0,00	8.300,00	0,00	0,00	0,00
230	23. außerordentliche Aufwendungen	454,44	0,00	0,00	0,00	0,00	0,00
240	24. außerordentliches Ergebnis	16.942,77	0,00	8.300,00	0,00	0,00	0,00
250	25. Jahresergebnis	6.842.126,83	4.252.920,00	4.262.920,00	4.661.390,00	4.924.700,00	4.947.870,00
260	26. Erträge aus internen Leistungsbeziehungen	0,00	0,00	0,00	0,00	0,00	0,00
270	27. Aufwendungen aus internen Leistungsbeziehungen	0,00	0,00	0,00	0,00	0,00	0,00
280	28. Saldo aus internen Leistungsbeziehungen	0,00	0,00	0,00	0,00	0,00	0,00
290	29. Erg. unter Berücks. d. internen Leistungsbez.	6.842.126,83	4.252.920,00	4.262.920,00	4.661.390,00	4.924.700,00	4.947.870,00

Haushaltplan

Verwendete Konten Kostenstelle T2 Fachbereich II

Gemeinde Bunde

Kostenstelle T2 Fachbereich II			Nr. EUR	Konto/Bezeichnung EUR	Ergebnis 2020 EUR	Ansatz 2021 EUR	Ansatz 2022 EUR	Plan 2023 EUR	Plan 2024 EUR	Plan 2025 EUR
Nr.	Kostenstelle	Konto/Bezeichnung								
1	T2	0025001 DV-Software	1	0025001 DV-Software	0	0	0	0	0	0
2	T2	0025002 Zugänge DV-Software	2	0025002 Zugänge DV-Software	0	0	14.000	0	0	0
3	T2	0030001 Ähnliche Rechte	3	0030001 Ähnliche Rechte	0	0	0	0	0	0
4	T2	0042002 Zugänge Geleistete Investitionszuw. an Gem. (GV)	4	0042002 Zugänge Geleistete Investitionszuw. an Gem. (GV)	0	7.500	7.500	7.500	7.500	7.500
5	T2	0049001 Geleistete Investitionszuwendungen Alt-Fälle aus AB-	5	0049001 Geleistete Investitionszuwendungen Alt-Fälle aus AB-	0	0	0	0	0	0
6	T2	0090001 Anzahlungen auf immat. Vermögensgegenst.	6	0090001 Anzahlungen auf immat. Vermögensgegenst.	0	0	0	0	0	0
7	T2	0090002 Zugänge Anzahlungen auf immat. Vermögensgegenst.	7	0090002 Zugänge Anzahlungen auf immat. Vermögensgegenst.	0	0	300.000	0	0	0
8	T2	0110001 Grünflächen	8	0110001 Grünflächen	0	0	0	0	0	0
9	T2	0120001 Ackerland	9	0120001 Ackerland	0	0	0	0	0	0
10	T2	0120002 Zugänge Ackerland	10	0120002 Zugänge Ackerland	-5.003	0	0	0	0	0
11	T2	0120003 Abgänge Ackerland	11	0120003 Abgänge Ackerland	0	-34.000	-34.800	0	0	0
12	T2	0190001 Sonstige unbebaute Grundstücke	12	0190001 Sonstige unbebaute Grundstücke	0	0	0	0	0	0
13	T2	0190002 Zugänge Sonstige unbebaute Grundstücke	13	0190002 Zugänge Sonstige unbebaute Grundstücke	118.266	13.000	0	0	0	0
14	T2	0190003 Abgänge Sonstige unbebaute Grundstücke	14	0190003 Abgänge Sonstige unbebaute Grundstücke	-15.539	0	-108.400	0	0	0
15	T2	0211001 Grund und Boden mit Wohnbauten	15	0211001 Grund und Boden mit Wohnbauten	0	0	0	0	0	0
16	T2	0211002 Zugänge Grund und Boden mit Wohnbauten	16	0211002 Zugänge Grund und Boden mit Wohnbauten	1	0	0	0	0	0
17	T2	0211003 Abgänge Grund und Boden mit Wohnbauten	17	0211003 Abgänge Grund und Boden mit Wohnbauten	0	0	0	0	0	0
18	T2	0212001 Gebäude u. Aufbauten bei Wohnbauten	18	0212001 Gebäude u. Aufbauten bei Wohnbauten	0	0	0	0	0	0
19	T2	0221001 Grund und Boden mit sozialen Einrichtungen	19	0221001 Grund und Boden mit sozialen Einrichtungen	0	0	0	0	0	0
20	T2	0222001 Geb. und Aufbauten bei sozialen Einr.	20	0222001 Geb. und Aufbauten bei sozialen Einr.	0	0	0	0	0	0
21	T2	0231001 Grund und Boden mit Schulen	21	0231001 Grund und Boden mit Schulen	0	0	0	0	0	0
22	T2	0232001 Geb. und Aufbauten bei Schulen	22	0232001 Geb. und Aufbauten bei Schulen	0	0	0	0	0	0
23	T2	0241001 Grund u.Boden m.Kultur-,Sport- u.Gartenanl	23	0241001 Grund u.Boden m.Kultur-,Sport- u.Gartenanl	0	0	0	0	0	0
24	T2	0242001 Geb.u.Aufb.b.K.-,Sp.,Fr.-u.G.-Anlagen	24	0242001 Geb.u.Aufb.b.K.-,Sp.,Fr.-u.G.-Anlagen	0	0	0	0	0	0
25	T2	0251001 G.u.B. f.B.sch.,Rett.dienst,Katastr.-sch.	25	0251001 G.u.B. f.B.sch.,Rett.dienst,Katastr.-sch.	0	0	0	0	0	0

Haushaltplan

Verwendete Konten Kostenstelle T2 Fachbereich II

Gemeinde Bunde

Kostenstelle T2 Fachbereich II			Nr. EUR	Konto/Bezeichnung EUR	Ergebnis 2020 EUR	Ansatz 2021 EUR	Ansatz 2022 EUR	Plan 2023 EUR	Plan 2024 EUR	Plan 2025 EUR
Nr.	Kostenstelle	Konto/Bezeichnung								
26	T2	0252001 G.u.A. f.B.sch.,Rett.dienst,Katastr.-sch.	26	0252001 G.u.A. f.B.sch.,Rett.dienst,Katastr.-sch.	0	0	0	0	0	0
27	T2	0291001 Grund u.Boden m. so. D.-,G.-u.and. B.-Geb.	27	0291001 Grund u.Boden m. so. D.-,G.-u.and. B.-Geb.	0	0	0	0	0	0
28	T2	0292001 Geb.,Aufb.u.Betr.-vorr.b.so.D-G-u.a.B-Geb.	28	0292001 Geb.,Aufb.u.Betr.-vorr.b.so.D-G-u.a.B-Geb.	0	0	0	0	0	0
29	T2	0310001 Grund und Boden des Infrastrukturvermögens	29	0310001 Grund und Boden des Infrastrukturvermögens	0	0	0	0	0	0
30	T2	0320001 Brücken und Tunnel	30	0320001 Brücken und Tunnel	0	0	0	0	0	0
31	T2	0341001 G.u.B. Entwässerungs- u. Abwasserbes.-anl.	31	0341001 G.u.B. Entwässerungs- u. Abwasserbes.-anl.	0	0	0	0	0	0
32	T2	0342001 G.u.A. Entwässerungs- u. Abwasserbes.-anl.	32	0342001 G.u.A. Entwässerungs- u. Abwasserbes.-anl.	0	0	0	0	0	0
33	T2	0350001 Straßen,Wege, Plätze, Verkehrslenkungsanl.	33	0350001 Straßen,Wege, Plätze, Verkehrslenkungsanl.	0	0	0	0	0	0
34	T2	0390001 Sonst. Bauten des Infrastrukturvermögens	34	0390001 Sonst. Bauten des Infrastrukturvermögens	0	0	0	0	0	0
35	T2	0410001 Bauten auf fremdem Grund und Boden	35	0410001 Bauten auf fremdem Grund und Boden	0	0	0	0	0	0
36	T2	0550001 Kulturdenkmäler	36	0550001 Kulturdenkmäler	0	0	0	0	0	0
37	T2	0610001 Fahrzeuge	37	0610001 Fahrzeuge	0	0	0	0	0	0
38	T2	0610002 Zugänge Fahrzeuge	38	0610002 Zugänge Fahrzeuge	0	0	0	0	0	0
39	T2	0620001 Maschinen und technische Anlagen	39	0620001 Maschinen und technische Anlagen	0	0	0	0	0	0
40	T2	0710001 Betriebsvorrichtungen	40	0710001 Betriebsvorrichtungen	0	0	0	0	0	0
41	T2	0720001 Betriebs- und Geschäftsausstattung	41	0720001 Betriebs- und Geschäftsausstattung	0	0	0	0	0	0
42	T2	0750001 SP f. bewegl. VermGG ü.150-1.000 EUR o. USt.	42	0750001 SP f. bewegl. VermGG ü.150-1.000 EUR o. USt.	0	0	0	0	0	0
43	T2	0750002 Zug. SP f. bewegl. VermGG ü.150-1.000 EUR o. USt.	43	0750002 Zug. SP f. bewegl. VermGG ü.150-1.000 EUR o. USt.	349	0	0	0	0	0
44	T2	0910001 Geleistete Anzahlungen auf Sachanlagen	44	0910001 Geleistete Anzahlungen auf Sachanlagen	0	0	0	0	0	0
45	T2	0963002 Zugänge Anlagen im Bau (sonstige Baumaßnahmen)	45	0963002 Zugänge Anlagen im Bau (sonstige Baumaßnahmen)	0	0	50.000	450.000	0	0
46	T2	0965001 Anlagen im Bau Altfälle aus AB-Data/EuS	46	0965001 Anlagen im Bau Altfälle aus AB-Data/EuS	0	0	0	0	0	0
47	T2	1113001 Beteiligungen; Sonstige Anteilsrechte	47	1113001 Beteiligungen; Sonstige Anteilsrechte	0	0	0	0	0	0
48	T2	1450001 Sonstige Beteiligungen Zweckverbände <20 %	48	1450001 Sonstige Beteiligungen Zweckverbände <20 %	0	0	0	0	0	0

Haushaltplan

Verwendete Konten Kostenstelle T2 Fachbereich II

Gemeinde Bunde

Kostenstelle T2 Fachbereich II			Nr. EUR	Konto/Bezeichnung EUR	Ergebnis 2020 EUR	Ansatz 2021 EUR	Ansatz 2022 EUR	Plan 2023 EUR	Plan 2024 EUR	Plan 2025 EUR
Nr.	Kostenstelle	Konto/Bezeichnung								
49	T2	1450002 Zugang Sonstige Beteiligungen Zweckverbände <20 %	49	1450002 Zugang Sonstige Beteiligungen Zweckverbände <20 %	10.000	0	0	0	0	0
50	T2	1450102 Zugang Sonstige Beteiligungen priv. Unt. <20 %	50	1450102 Zugang Sonstige Beteiligungen priv. Unt. <20 %	0	22.000	10.000	10.000	10.000	10.000
51	T2	1661111 Versorgungsrücklage (aktive Bedienstete)	51	1661111 Versorgungsrücklage (aktive Bedienstete)	0	0	0	0	0	0
52	T2	1662101 Klärschlammvererdungsanlage	52	1662101 Klärschlammvererdungsanlage	0	0	0	0	0	0
53	T2	1662103 Abgang Klärschlammvererdungsanlage	53	1662103 Abgang Klärschlammvererdungsanlage	0	0	0	0	0	0
54	T2	1801000 Aktive Rechnungsabgrenzung	54	1801000 Aktive Rechnungsabgrenzung	0	0	0	0	0	0
55	T2	2002000 Soll-Fehlbetr. aus kameralem aus Abschluss VerwHH	55	2002000 Soll-Fehlbetr. aus kameralem aus Abschluss VerwHH	0	0	0	0	0	0
56	T2	2312304 Tilgung K-Auf. Gemeinden > 5 J.,EUR	56	2312304 Tilgung K-Auf. Gemeinden > 5 J.,EUR	45.496	45.300	45.300	45.300	45.300	45.200
57	T2	2317303 Neuauf. K-Auf.Kreditinst. > 5 J.,EUR	57	2317303 Neuauf. K-Auf.Kreditinst. > 5 J.,EUR	0	-3.607.600	-1.622.000	-2.878.000	-1.141.000	-1.618.000
58	T2	2317304 Tilgung K-Auf.Kreditinst. > 5 J.,EUR	58	2317304 Tilgung K-Auf.Kreditinst. > 5 J.,EUR	199.241	288.800	279.300	495.300	610.100	667.400
59	T2	3011000 Grundsteuer A	59	3011000 Grundsteuer A	-207.454	-205.000	-204.000	-204.000	-204.000	-204.000
60	T2	3012000 Grundsteuer B	60	3012000 Grundsteuer B	-819.465	-825.000	-838.000	-838.000	-840.000	-842.000
61	T2	3013000 Gewerbesteuer	61	3013000 Gewerbesteuer	-4.788.263	-4.900.000	-4.500.000	-4.200.000	-4.200.000	-4.200.000
62	T2	3021000 Gemeindeanteil an der Einkommensteuer	62	3021000 Gemeindeanteil an der Einkommensteuer	-2.019.622	-2.000.000	-2.240.000	-2.360.000	-2.497.000	-2.624.000
63	T2	3022000 Gemeindeanteil an der Umsatzsteuer	63	3022000 Gemeindeanteil an der Umsatzsteuer	-326.409	-315.000	-352.000	-360.000	-365.000	-370.000
64	T2	3031000 Vergnügungssteuer	64	3031000 Vergnügungssteuer	-6.358	-7.700	-6.700	-7.700	-7.700	-7.700
65	T2	3032000 Hundesteuer	65	3032000 Hundesteuer	-46.949	-45.000	-48.000	-48.000	-48.000	-48.000
66	T2	3034000 Zweitwohnungssteuer	66	3034000 Zweitwohnungssteuer	-41.516	-40.000	-42.000	-42.000	-42.000	-42.000
67	T2	3111000 Schlüsselzuweisungen vom Land	67	3111000 Schlüsselzuweisungen vom Land	-2.150.976	-759.000	-1.170.000	-1.725.000	-1.905.000	-1.925.000
68	T2	3131000 Sonstige allg. Zuw. vom Land	68	3131000 Sonstige allg. Zuw. vom Land	-1.332.599	-163.000	-168.000	-171.000	-174.500	-178.000
69	T2	3142000 Zuw. f. lfd. Zwecke v.Gemeinden u.Gemeindeverbände	69	3142000 Zuw. f. lfd. Zwecke v.Gemeinden u.Gemeindeverbände	0	0	0	0	0	0
70	T2	3161100 Ertr. a. d. Auflös.v. SoPo aus Investitionszuw.	70	3161100 Ertr. a. d. Auflös.v. SoPo aus Investitionszuw.	0	-132.620	-129.700	-126.270	-120.130	-107.700
71	T2	3311000 Verwaltungsgebühren	71	3311000 Verwaltungsgebühren	94.755	0	0	0	0	0
72	T2	3311020 Verwaltungsgebühren (Zwischenzähler)	72	3311020 Verwaltungsgebühren (Zwischenzähler)	0	0	0	0	0	0
73	T2	3311030 Verwaltungsgebühren nach § 70 StvZO	73	3311030 Verwaltungsgebühren nach § 70 StvZO	-94.755	0	0	0	0	0
74	T2	3321020 Benutzungsgebühren (Entgelt der Stadt Weener)	74	3321020 Benutzungsgebühren (Entgelt der Stadt Weener)	0	0	0	0	0	0

Haushaltplan

Verwendete Konten Kostenstelle T2 Fachbereich II

Gemeinde Bunde

Kostenstelle T2 Fachbereich II			Nr. EUR	Konto/Bezeichnung EUR	Ergebnis 2020 EUR	Ansatz 2021 EUR	Ansatz 2022 EUR	Plan 2023 EUR	Plan 2024 EUR	Plan 2025 EUR
Nr.	Kostenstelle	Konto/Bezeichnung								
75	T2	3411000 Mieten	75	3411000 Mieten	-16.475	-12.500	-12.700	-12.700	-12.700	-12.700
76	T2	3411010 Pachten	76	3411010 Pachten	-6.483	-6.400	-6.400	-6.400	-6.400	-6.400
77	T2	3411020 Erbbauzinsen	77	3411020 Erbbauzinsen	-3.926	-3.200	-3.200	-3.200	-3.200	-3.200
78	T2	3488000 Erstattungen von übrigen Bereichen	78	3488000 Erstattungen von übrigen Bereichen	0	0	0	0	0	0
79	T2	3511000 Konzessionsabgaben	79	3511000 Konzessionsabgaben	-252.471	-249.000	-250.000	-250.000	-250.000	-250.000
80	T2	3562000 Säumniszuschläge	80	3562000 Säumniszuschläge	-20.192	-10.000	-10.000	-10.000	-10.000	-10.000
81	T2	3582010 Auflösung von Pensionsrückstellungen	81	3582010 Auflösung von Pensionsrückstellungen	0	-4.060	-8.680	-1.120	-13.210	-10.750
82	T2	3582020 Auflösung von Beihilferückstellungen	82	3582020 Auflösung von Beihilferückstellungen	0	0	-670	0	-1.500	-1.120
83	T2	3583100 Ertr.a.d.Aufl.o.Herabsetz.v.EWB u. PWB auf Ford.	83	3583100 Ertr.a.d.Aufl.o.Herabsetz.v.EWB u. PWB auf Ford.	0	0	0	0	0	0
84	T2	3617000 Zinserträge von Kreditinstituten	84	3617000 Zinserträge von Kreditinstituten	-22	0	0	0	0	0
85	T2	3651000 Ertr. aus Gewinnant. aus verb.Untern. u. Beteilig.	85	3651000 Ertr. aus Gewinnant. aus verb.Untern. u. Beteilig.	-472	-400	-400	-400	-400	-400
86	T2	3691000 Verzinsung von Steuernachforderungen	86	3691000 Verzinsung von Steuernachforderungen	-28.697	-35.000	-62.500	-7.500	-7.500	-7.500
87	T2	3699000 Weitere sonstige Finanzerträge	87	3699000 Weitere sonstige Finanzerträge	-20.082	-10.000	-15.000	-15.000	-15.000	-15.000
88	T2	3699010 Erträge des Geldverkehrs	88	3699010 Erträge des Geldverkehrs	-130	0	0	0	0	0
89	T2	4011000 Dienstaufw. Beamte	89	4011000 Dienstaufw. Beamte	71.549	67.900	85.700	87.500	89.300	91.300
90	T2	4012000 Dienstaufw. Arbeitnehmer	90	4012000 Dienstaufw. Arbeitnehmer	238.695	248.700	242.300	247.300	252.400	257.500
91	T2	4021000 Beitr. z. Versorgungskassen Beamte	91	4021000 Beitr. z. Versorgungskassen Beamte	59.240	78.600	74.900	75.400	75.800	76.200
92	T2	4022000 Beitr. z. Versorgungskassen Arbeitnehmer	92	4022000 Beitr. z. Versorgungskassen Arbeitnehmer	15.759	16.700	16.300	16.700	17.100	17.600
93	T2	4032000 Beitr. z. ges. Sozialvers.Arbeitnehmer	93	4032000 Beitr. z. ges. Sozialvers.Arbeitnehmer	48.810	50.300	49.300	49.900	51.000	52.200
94	T2	4041000 Beihilfen u. Unterstützungsleist. f. Beamte u. AN	94	4041000 Beihilfen u. Unterstützungsleist. f. Beamte u. AN	24.362	12.600	5.500	5.500	5.600	5.700
95	T2	4051000 Zuführungen zu Pensionsrückst. f. Beamte u. AN	95	4051000 Zuführungen zu Pensionsrückst. f. Beamte u. AN	0	23.630	25.490	37.670	24.280	29.260
96	T2	4061000 Zuführungen zu Beihilferückst. f. Beamte u. AN	96	4061000 Zuführungen zu Beihilferückst. f. Beamte u. AN	0	4.600	5.050	7.230	5.080	6.030
97	T2	4141000 Beihilfen,Unterstützungsleist.f.Versorgungsempfäng	97	4141000 Beihilfen,Unterstützungsleist.f.Versorgungsempfäng	-9.948	5.500	10.000	10.100	10.200	10.300
98	T2	4151000 Zuführung zu Pensionsrückst. f. Versorgungsempfäng	98	4151000 Zuführung zu Pensionsrückst. f. Versorgungsempfäng	0	0	0	0	0	0
99	T2	4161000 Zuführung zu Beihilferückst. f. Versorgungsempfäng	99	4161000 Zuführung zu Beihilferückst. f. Versorgungsempfäng	0	60	0	520	0	0

Haushaltplan

Verwendete Konten Kostenstelle T2 Fachbereich II

Gemeinde Bunde

Kostenstelle T2 Fachbereich II			Nr. EUR	Konto/Bezeichnung EUR	Ergebnis 2020 EUR	Ansatz 2021 EUR	Ansatz 2022 EUR	Plan 2023 EUR	Plan 2024 EUR	Plan 2025 EUR
Nr.	Kostenstelle	Konto/Bezeichnung								
100	T2	4211000 Unterhaltung der Grundstücke und baulichen Anlagen	100	4211000 Unterhaltung der Grundstücke und baulichen Anlagen	0	1.000	1.000	1.000	1.000	1.000
101	T2	4221000 Unterhaltung des beweglichen Vermögens	101	4221000 Unterhaltung des beweglichen Vermögens	0	300	300	300	300	300
102	T2	4222000 Erwerb geringw. Vermögensgegenstände	102	4222000 Erwerb geringw. Vermögensgegenstände	188	1.200	1.200	1.200	1.200	1.200
103	T2	4231000 Mieten und Pachten	103	4231000 Mieten und Pachten	2.128	2.300	10.300	12.300	12.300	12.300
104	T2	4241000 Bewirtschaft. d. Grundstücke u. baulichen Anlagen	104	4241000 Bewirtschaft. d. Grundstücke u. baulichen Anlagen	3.327	3.200	4.200	4.200	4.200	4.200
105	T2	4251000 Haltung von Fahrzeugen	105	4251000 Haltung von Fahrzeugen	119	0	0	0	0	0
106	T2	4261000 Besondere Aufwendungen für Beschäftigte	106	4261000 Besondere Aufwendungen für Beschäftigte	0	3.000	3.000	3.000	3.000	3.000
107	T2	4261010 Aus- und Fortbildung	107	4261010 Aus- und Fortbildung	1.038	0	0	0	0	0
108	T2	4271000 Besondere Verwaltungs- und Betriebsaufwendungen	108	4271000 Besondere Verwaltungs- und Betriebsaufwendungen	1.230	4.800	4.800	4.800	4.800	4.800
109	T2	4291000 Aufw. für sonstige Dienstleistungen	109	4291000 Aufw. für sonstige Dienstleistungen	4.943	7.600	5.100	5.100	5.100	5.100
110	T2	4291010 EDV-Softwarepflege	110	4291010 EDV-Softwarepflege	1.090	2.700	8.700	8.800	8.900	9.000
111	T2	4318000 Zuschüsse an übrige Bereiche	111	4318000 Zuschüsse an übrige Bereiche	538	600	600	600	600	600
112	T2	4341000 Gewerbesteuerumlage	112	4341000 Gewerbesteuerumlage	451.481	475.000	437.000	398.000	398.000	398.000
113	T2	4371000 Allgemeine Umlagen an das Land	113	4371000 Allgemeine Umlagen an das Land	13.664	18.000	16.000	16.000	16.000	16.000
114	T2	4372100 Kreisumlage, Regionsumlage	114	4372100 Kreisumlage, Regionsumlage	4.219.884	4.331.000	4.675.000	4.549.000	4.609.000	4.705.000
115	T2	4429000 Sonst. Aufw.f.d.Inanspr-nahme v.Rechten u.Diensten	115	4429000 Sonst. Aufw.f.d.Inanspr-nahme v.Rechten u.Diensten	1.872	2.100	2.100	2.100	2.100	2.100
116	T2	4431000 Geschäftsaufwendungen	116	4431000 Geschäftsaufwendungen	29.503	15.300	12.000	12.000	12.000	12.000
117	T2	4431030 Aufwendungen des Geldverkehrs	117	4431030 Aufwendungen des Geldverkehrs	130	0	3.500	3.500	3.500	3.500
118	T2	4452000 Erstattungen an Gemeinden und Gemeindeverbände	118	4452000 Erstattungen an Gemeinden und Gemeindeverbände	0	2.000	2.000	2.000	2.000	2.000
119	T2	4455000 Erstattungen an verb. UN, Sonderverm. u. Beteilig.	119	4455000 Erstattungen an verb. UN, Sonderverm. u. Beteilig.	0	0	0	0	0	0
120	T2	4482000 Säumniszuschläge	120	4482000 Säumniszuschläge	0	0	0	0	0	0
121	T2	4491000 Weitere Aufw. aus lfd. Verwaltungstätigkeit	121	4491000 Weitere Aufw. aus lfd. Verwaltungstätigkeit	0	5.000	3.000	3.000	3.000	3.000
122	T2	4517000 Zinsaufwendungen an Kreditinstitute	122	4517000 Zinsaufwendungen an Kreditinstitute	16.516	26.500	32.900	77.900	95.100	101.300
123	T2	4592000 Verzinsung von Steuererstattungen	123	4592000 Verzinsung von Steuererstattungen	65.398	20.000	17.500	7.500	7.500	7.500
124	T2	4599000 Sonstige Finanzaufwendungen	124	4599000 Sonstige Finanzaufwendungen	0	500	500	500	500	500
125	T2	4711010 Abschr. auf immat. VermGG aus geleist. Inv.-Zuwend	125	4711010 Abschr. auf immat. VermGG aus geleist. Inv.-Zuwend	0	28.860	46.020	62.610	64.110	65.610

Haushaltplan

Verwendete Konten Kostenstelle T2 Fachbereich II

Gemeinde Bunde

Kostenstelle T2 Fachbereich II			Nr. EUR	Konto/Bezeichnung EUR	Ergebnis 2020 EUR	Ansatz 2021 EUR	Ansatz 2022 EUR	Plan 2023 EUR	Plan 2024 EUR	Plan 2025 EUR
Nr.	Kostenstelle	Konto/Bezeichnung								
126	T2	4711020 Abschr. auf übrige immaterielle VermGG	126	4711020 Abschr. auf übrige immaterielle VermGG	0	0	1.750	3.500	3.500	3.500
127	T2	4711700 Abschr. auf Betriebs- u. Geschäftsausstattung	127	4711700 Abschr. auf Betriebs- u. Geschäftsausstattung	0	0	0	0	0	0
128	T2	4711800 Auflösung Sammelposten	128	4711800 Auflösung Sammelposten	0	410	320	170	70	0
129	T2	4721111 Abschr. auf Ford. wg Uneinbringlichk. (EWB)	129	4721111 Abschr. auf Ford. wg Uneinbringlichk. (EWB)	1.860	5.000	5.000	5.000	5.000	5.000
130	T2	4721112 Abschr. auf Ford. wg Uneinbringlichk. (PWB)	130	4721112 Abschr. auf Ford. wg Uneinbringlichk. (PWB)	0	5.000	5.000	5.000	5.000	5.000
131	T2	5119000 Sonstige außergewöhnliche Aufwendungen	131	5119000 Sonstige außergewöhnliche Aufwendungen	454	0	0	0	0	0
132	T2	5132000 Außerplanmäßige Abschreibungen auf Finanzvermögen	132	5132000 Außerplanmäßige Abschreibungen auf Finanzvermögen	0	0	0	0	0	0
133	T2	5311000 Ertr.a.d.Veräußer.v.Grundst.u.Geb.u.a.unbew. VermGG	133	5311000 Ertr.a.d.Veräußer.v.Grundst.u.Geb.u.a.unbew. VermGG	-17.397	0	-8.300	0	0	0
134	T2	5321000 Aufw. aus der Veräußerung v. Grundst. u. Gebäuden	134	5321000 Aufw. aus der Veräußerung v. Grundst. u. Gebäuden	0	0	0	0	0	0
135	T2	6011000 Grundsteuer A	135	6011000 Grundsteuer A	211.579	205.000	204.000	204.000	204.000	204.000
136	T2	6012000 Grundsteuer B	136	6012000 Grundsteuer B	820.033	825.000	838.000	838.000	840.000	842.000
137	T2	6013000 Gewerbesteuer	137	6013000 Gewerbesteuer	4.772.774	4.900.000	4.500.000	4.200.000	4.200.000	4.200.000
138	T2	6021000 Gemeindeanteil an der Einkommensteuer	138	6021000 Gemeindeanteil an der Einkommensteuer	2.034.386	1.956.200	2.308.000	2.360.000	2.497.000	2.624.000
139	T2	6022000 Gemeindeanteil an der Umsatzsteuer	139	6022000 Gemeindeanteil an der Umsatzsteuer	333.881	315.000	379.000	360.000	365.000	370.000
140	T2	6031000 Vergnügungssteuer	140	6031000 Vergnügungssteuer	6.265	7.700	6.700	7.700	7.700	7.700
141	T2	6032000 Hundesteuer	141	6032000 Hundesteuer	46.281	45.000	48.000	48.000	48.000	48.000
142	T2	6034000 Zweitwohnungssteuer	142	6034000 Zweitwohnungssteuer	41.454	40.000	42.000	42.000	42.000	42.000
143	T2	6111000 Schlüsselzuweisungen vom Land	143	6111000 Schlüsselzuweisungen vom Land	2.150.976	759.000	1.170.000	1.725.000	1.905.000	1.925.000
144	T2	6131000 Sonstige allg. Zuw. vom Land	144	6131000 Sonstige allg. Zuw. vom Land	1.332.599	163.000	168.000	171.000	174.500	178.000
145	T2	6142000 Zuweis. f.lfd.Zwecke v.Gemeinden u.Gemeindeverbänd	145	6142000 Zuweis. f.lfd.Zwecke v.Gemeinden u.Gemeindeverbänd	0	0	0	0	0	0
146	T2	6311000 Verwaltungsgebühren	146	6311000 Verwaltungsgebühren	-94.755	0	0	0	0	0
147	T2	6311030 Verwaltungsgebühren nach § 70 StVZO	147	6311030 Verwaltungsgebühren nach § 70 StVZO	94.755	0	0	0	0	0
148	T2	6321000 Benutzungsgebühren und ähnliche Entgelte	148	6321000 Benutzungsgebühren und ähnliche Entgelte	0	0	0	0	0	0
149	T2	6411000 Mieten	149	6411000 Mieten	16.475	12.500	12.700	12.700	12.700	12.700
150	T2	6411010 Pachten	150	6411010 Pachten	6.483	6.400	6.400	6.400	6.400	6.400

Haushaltplan

Verwendete Konten Kostenstelle T2 Fachbereich II

Gemeinde Bunde

Kostenstelle T2 Fachbereich II			Nr. EUR	Konto/Bezeichnung EUR	Ergebnis 2020 EUR	Ansatz 2021 EUR	Ansatz 2022 EUR	Plan 2023 EUR	Plan 2024 EUR	Plan 2025 EUR
Nr.	Kostenstelle	Konto/Bezeichnung								
151	T2	6411020 Erbbauzinsen	151	6411020 Erbbauzinsen	3.926	3.200	3.200	3.200	3.200	3.200
152	T2	6488000 Erstattungen von übrigen Bereichen	152	6488000 Erstattungen von übrigen Bereichen	0	0	0	0	0	0
153	T2	6511000 Konzessionsabgaben	153	6511000 Konzessionsabgaben	252.471	249.000	250.000	250.000	250.000	250.000
154	T2	6562000 Säumniszuschläge	154	6562000 Säumniszuschläge	16.519	10.000	10.000	10.000	10.000	10.000
155	T2	6591000 Andere sonstige Einz. a. lfd. Verw.-tätigkeit	155	6591000 Andere sonstige Einz. a. lfd. Verw.-tätigkeit	0	0	0	0	0	0
156	T2	6617000 Zinseinzahlungen von Kreditinstituten	156	6617000 Zinseinzahlungen von Kreditinstituten	22	0	0	0	0	0
157	T2	6651000 Einz. a. Gewinnanteilen aus verb.UN, Beteiligungen	157	6651000 Einz. a. Gewinnanteilen aus verb.UN, Beteiligungen	472	400	400	400	400	400
158	T2	6691000 Verzinsung von Steuernachforderungen	158	6691000 Verzinsung von Steuernachforderungen	65.866	35.000	62.500	7.500	7.500	7.500
159	T2	6699000 Weitere sonstige Finanzeinzahlungen	159	6699000 Weitere sonstige Finanzeinzahlungen	20.082	10.000	15.000	15.000	15.000	15.000
160	T2	6699010 Rücklastschrifteneinzahlungen	160	6699010 Rücklastschrifteneinzahlungen	112	0	0	0	0	0
161	T2	6790010 Einzahlungen Durchlaufende Gelder	161	6790010 Einzahlungen Durchlaufende Gelder	0	0	0	0	0	0
162	T2	6821010 Einz. a. d. Veräuß. v. Ackerland	162	6821010 Einz. a. d. Veräuß. v. Ackerland	0	34.000	34.800	0	0	0
163	T2	6821030 Einz. a. d. Veräuß. v. so. uneb. Grundstücken	163	6821030 Einz. a. d. Veräuß. v. so. uneb. Grundstücken	15.539	0	108.400	0	0	0
164	T2	6821040 Einz. a. d. Veräuß. v. Gr. u. Bod. mit Wohnbauten	164	6821040 Einz. a. d. Veräuß. v. Gr. u. Bod. mit Wohnbauten	0	0	0	0	0	0
165	T2	6821511 Einz.a.d.Veräuß.v.GS u.Geb.u.a.unbew. VG (aoErtr)	165	6821511 Einz.a.d.Veräuß.v.GS u.Geb.u.a.unbew. VG (aoErtr)	17.397	0	8.300	0	0	0
166	T2	6821521 Einz.a.d.Veräuß.v.GS u.Geb.u.a.unbew. VG (aoAufw)	166	6821521 Einz.a.d.Veräuß.v.GS u.Geb.u.a.unbew. VG (aoAufw)	0	0	0	0	0	0
167	T2	6853000 Veräuß.v.Beteiligungen; Sonstige Anteilsrechte	167	6853000 Veräuß.v.Beteiligungen; Sonstige Anteilsrechte	0	0	0	0	0	0
168	T2	6865200 Einz. aus langfristig angelegten Bausparverträgen	168	6865200 Einz. aus langfristig angelegten Bausparverträgen	0	0	0	0	0	0
169	T2	6927301 Kred.Aufn.Kred.I. > 5 J., EUR	169	6927301 Kred.Aufn.Kred.I. > 5 J., EUR	0	3.607.600	1.622.000	2.878.000	1.141.000	1.618.000
170	T2	7011000 Dienstbezüge Beamte	170	7011000 Dienstbezüge Beamte	-71.549	-67.900	-85.700	-87.500	-89.300	-91.300
171	T2	7012000 Dienstauszahlungen Arbeitnehmer	171	7012000 Dienstauszahlungen Arbeitnehmer	-238.695	-248.700	-242.300	-247.300	-252.400	-257.500
172	T2	7021000 Beitr. z. Versorgungskassen Beamte	172	7021000 Beitr. z. Versorgungskassen Beamte	-70.001	-78.600	-74.900	-75.400	-75.800	-76.200
173	T2	7022000 Beitr. z. Versorgungskassen Arbeitnehmer	173	7022000 Beitr. z. Versorgungskassen Arbeitnehmer	-15.759	-16.700	-16.300	-16.700	-17.100	-17.600
174	T2	7032000 Beitr. z. ges. Sozialvers. Arbeitnehmer	174	7032000 Beitr. z. ges. Sozialvers. Arbeitnehmer	-48.810	-50.300	-49.300	-49.900	-51.000	-52.200

Haushaltplan

Verwendete Konten Kostenstelle T2 Fachbereich II

Gemeinde Bunde

Kostenstelle T2 Fachbereich II			Nr. EUR	Konto/Bezeichnung EUR	Ergebnis 2020 EUR	Ansatz 2021 EUR	Ansatz 2022 EUR	Plan 2023 EUR	Plan 2024 EUR	Plan 2025 EUR
Nr.	Kostenstelle	Konto/Bezeichnung								
175	T2	7041000 Beihilfen u. Unterstützungsleist. f. Beamte und AN	175	7041000 Beihilfen u. Unterstützungsleist. f. Beamte und AN	-26.835	-12.600	-5.500	-5.500	-5.600	-5.700
176	T2	7141000 Beihilfen, Unterstützungsleist. f. Versorgungsempfänger	176	7141000 Beihilfen, Unterstützungsleist. f. Versorgungsempfänger	9.948	-5.500	-10.000	-10.100	-10.200	-10.300
177	T2	7211000 Unterhaltung der Grundstücke und baulichen Anlagen	177	7211000 Unterhaltung der Grundstücke und baulichen Anlagen	0	-1.000	-1.000	-1.000	-1.000	-1.000
178	T2	7221000 Unterhaltung des beweglichen Vermögens	178	7221000 Unterhaltung des beweglichen Vermögens	0	-300	-300	-300	-300	-300
179	T2	7222000 Erwerb geringwertiger Vermögensgegenstände	179	7222000 Erwerb geringwertiger Vermögensgegenstände	-188	-1.200	-1.200	-1.200	-1.200	-1.200
180	T2	7231000 Mieten und Pachten	180	7231000 Mieten und Pachten	-2.128	-2.300	-10.300	-12.300	-12.300	-12.300
181	T2	7241000 Bewirtschaftung d. Grundst. u. baulichen Anlagen	181	7241000 Bewirtschaftung d. Grundst. u. baulichen Anlagen	-3.327	-3.200	-4.200	-4.200	-4.200	-4.200
182	T2	7251000 Haltung von Fahrzeugen	182	7251000 Haltung von Fahrzeugen	0	0	0	0	0	0
183	T2	7261000 Besondere Ausz. für Beschäftigte	183	7261000 Besondere Ausz. für Beschäftigte	0	-3.000	-3.000	-3.000	-3.000	-3.000
184	T2	7261010 Aus- und Fortbildung	184	7261010 Aus- und Fortbildung	-1.038	0	0	0	0	0
185	T2	7271000 Besondere Verwaltungs- und Betriebsauszahlungen	185	7271000 Besondere Verwaltungs- und Betriebsauszahlungen	-1.230	-4.800	-4.800	-4.800	-4.800	-4.800
186	T2	7291000 Auszahlungen für sonstige Dienstleistungen	186	7291000 Auszahlungen für sonstige Dienstleistungen	-4.943	-7.600	-5.100	-5.100	-5.100	-5.100
187	T2	7291010 EDV-Softwarepflege	187	7291010 EDV-Softwarepflege	-1.090	-2.700	-8.700	-8.800	-8.900	-9.000
188	T2	7318000 Zuschüsse an übrige Bereiche	188	7318000 Zuschüsse an übrige Bereiche	-538	-600	-600	-600	-600	-600
189	T2	7341000 Gewerbesteuerumlage	189	7341000 Gewerbesteuerumlage	-417.028	-509.200	-571.800	-398.000	-398.000	-398.000
190	T2	7371000 Allgemeine Umlagen an das Land	190	7371000 Allgemeine Umlagen an das Land	-13.664	-18.000	-16.000	-16.000	-16.000	-16.000
191	T2	7372100 Kreisumlage, Regionsumlage	191	7372100 Kreisumlage, Regionsumlage	-4.219.884	-4.506.000	-4.675.000	-4.549.000	-4.609.000	-4.705.000
192	T2	7429000 Sonst. Ausz.f.d.Inanspruchnahme v.Rechten u.Diensten	192	7429000 Sonst. Ausz.f.d.Inanspruchnahme v.Rechten u.Diensten	-1.872	-2.100	-2.100	-2.100	-2.100	-2.100
193	T2	7431000 Geschäftsauszahlungen	193	7431000 Geschäftsauszahlungen	-29.655	-15.300	-12.000	-12.000	-12.000	-12.000
194	T2	7431030 Rücklastschriftauszahlungen	194	7431030 Rücklastschriftauszahlungen	-130	0	-3.500	-3.500	-3.500	-3.500
195	T2	7452000 Erstattungen an Gemeinden und Gemeindeverbände	195	7452000 Erstattungen an Gemeinden und Gemeindeverbände	0	-2.000	-2.000	-2.000	-2.000	-2.000
196	T2	7455000 Erstattungen an verb. UN, Sonderverm.u. Beteilig.	196	7455000 Erstattungen an verb. UN, Sonderverm.u. Beteilig.	0	0	0	0	0	0
197	T2	7482000 Säumniszuschläge	197	7482000 Säumniszuschläge	0	0	0	0	0	0
198	T2	7491000 Weitere sonst. Ausz. aus lfd. Verwaltungstätigkeit	198	7491000 Weitere sonst. Ausz. aus lfd. Verwaltungstätigkeit	0	-5.000	-3.000	-3.000	-3.000	-3.000
199	T2	7517000 Zinsauszahlungen an Kreditinstitute	199	7517000 Zinsauszahlungen an Kreditinstitute	-16.516	-26.500	-32.900	-77.900	-95.100	-101.300
200	T2	7592000 Verzinsung von Steuererstattungen	200	7592000 Verzinsung von Steuererstattungen	-65.398	-20.000	-17.500	-7.500	-7.500	-7.500

Haushaltplan

Verwendete Konten Kostenstelle T2 Fachbereich II

Gemeinde Bunde

Kostenstelle T2 Fachbereich II			Nr. EUR	Konto/Bezeichnung EUR	Ergebnis 2020 EUR	Ansatz 2021 EUR	Ansatz 2022 EUR	Plan 2023 EUR	Plan 2024 EUR	Plan 2025 EUR
Nr.	Kostenstelle	Konto/Bezeichnung								
201	T2	7599000 Sonstige Finanzauszahlungen	201	7599000 Sonstige Finanzauszahlungen	0	-500	-500	-500	-500	-500
202	T2	7790020 Auszahlungen Vorschüsse	202	7790020 Auszahlungen Vorschüsse	0	0	0	0	0	0
203	T2	7812000 Zuweis.u.Zuschüsse f.Inv. v. Gem. u. Gemeindeverb.	203	7812000 Zuweis.u.Zuschüsse f.Inv. v. Gem. u. Gemeindeverb.	0	-7.500	-7.500	-7.500	-7.500	-7.500
204	T2	7821000 Ausz. f. d. Erwerb von Grünflächen	204	7821000 Ausz. f. d. Erwerb von Grünflächen	0	0	0	0	0	0
205	T2	7821010 Ausz. f. d. Erwerb von Ackerland	205	7821010 Ausz. f. d. Erwerb von Ackerland	0	0	0	0	0	0
206	T2	7821030 Ausz. f. d. Erwerb von so. unbeb. Grundstücken	206	7821030 Ausz. f. d. Erwerb von so. unbeb. Grundstücken	-118.721	-13.000	0	0	0	0
207	T2	7821040 Ausz. f. d. Erwerb von Gr. u. Bod. mit Wohnbauten	207	7821040 Ausz. f. d. Erwerb von Gr. u. Bod. mit Wohnbauten	0	0	0	0	0	0
208	T2	7831112 Ausz. f. d. Erw.v. Fahrzeugen	208	7831112 Ausz. f. d. Erw.v. Fahrzeugen	0	0	0	0	0	0
209	T2	7831122 Ausz. f. d. Erw.v. DV-Software	209	7831122 Ausz. f. d. Erw.v. DV-Software	0	0	-14.000	0	0	0
210	T2	7831125 Ausz. f. d. Erw.v. Anzahlungen auf immat. VermGG	210	7831125 Ausz. f. d. Erw.v. Anzahlungen auf immat. VermGG	0	0	-300.000	0	0	0
211	T2	7831200 Ausz.f.d. Erwerb v. VermGG ü. 150-1000 EUR (SP)	211	7831200 Ausz.f.d. Erwerb v. VermGG ü. 150-1000 EUR (SP)	-349	0	0	0	0	0
212	T2	7853000 Erwerb v. Beteiligungen; Sonstige Anteilsrechte	212	7853000 Erwerb v. Beteiligungen; Sonstige Anteilsrechte	0	0	0	0	0	0
213	T2	7862330 Auszahlungen Beteiligungen unter 20% Zweckverbände	213	7862330 Auszahlungen Beteiligungen unter 20% Zweckverbände	-10.000	0	0	0	0	0
214	T2	7862730 Ausz. Kapitalmarktpapiere bei Kreditinst. > 5 Jahre	214	7862730 Ausz. Kapitalmarktpapiere bei Kreditinst. > 5 Jahre	0	0	0	0	0	0
215	T2	7862830 Auszahlungen Beteiligungen unter 20% priv. Unt.	215	7862830 Auszahlungen Beteiligungen unter 20% priv. Unt.	0	-22.000	-10.000	-10.000	-10.000	-10.000
216	T2	7873000 Sonstige Baumaßnahmen	216	7873000 Sonstige Baumaßnahmen	0	0	-50.000	-450.000	0	0
217	T2	7922030 Kred.-Tilg. Gem. > 5 J.,EUR	217	7922030 Kred.-Tilg. Gem. > 5 J.,EUR	-45.496	-45.300	-45.300	-45.300	-45.300	-45.200
218	T2	7927030 Kred.-Tilg. KredIn. > 5J.,EUR	218	7927030 Kred.-Tilg. KredIn. > 5J.,EUR	-199.241	-288.800	-279.300	-495.300	-610.100	-667.400
219	T2	8000100 Eröffnungsbilanzkonto	219	8000100 Eröffnungsbilanzkonto	0	0	0	0	0	0
220	T2	8001000 EB-Konto Bankvorträge (Bilanz)	220	8001000 EB-Konto Bankvorträge (Bilanz)	0	0	0	0	0	0
Summe			Summe			62.138	-322.120	-90.220	-5.690	-27.800

Haushaltplan

Teilergebnishaushalt Kostenstelle T3 Fachbereich III

Gemeinde Bunde

Nr.	Bezeichnung	vorl. Ergebnis 2020	Ansatz 2021	Ansatz 2022	Plan 2023	Plan 2024	Plan 2025
000	Ordentliche Erträge						
010	1. Steuern und ähnliche Abgaben	0,00	0,00	0,00	0,00	0,00	0,00
020	2. Zuwendungen und allgemeine Umlagen außer für Investitionstätigkeit	32.824,08	32.800,00	14.600,00	14.600,00	14.600,00	14.600,00
030	3. Auflösungserträge aus Sonderposten	0,00	625.970,00	630.810,00	611.250,00	589.580,00	577.940,00
040	4. sonstige Transfererträge	0,00	0,00	0,00	0,00	0,00	0,00
050	5. öffentlich-rechtliche Entgelte außer Beiträgen u.ä. Entgelten für Inv.-Tätigkeit	904.966,08	945.500,00	907.000,00	909.000,00	909.000,00	909.000,00
060	6. privatrechtliche Entgelte	11.550,69	8.600,00	9.600,00	9.600,00	9.600,00	9.600,00
070	7. Kostenerstattungen und Kostenumlagen	5.332,90	14.700,00	12.200,00	12.200,00	12.200,00	12.200,00
080	8. Zinsen und ähnliche Finanzerträge	0,00	0,00	0,00	0,00	0,00	0,00
090	9. aktivierungsfähige Eigenleistungen	0,00	0,00	0,00	0,00	0,00	0,00
100	10. Bestandsveränderungen	0,00	0,00	0,00	0,00	0,00	0,00
110	11. sonstige ordentliche Erträge	0,00	130,00	930,00	30,00	1.710,00	1.240,00
120	12. = Summe ordentliche Erträge	954.673,75	1.627.700,00	1.575.140,00	1.556.680,00	1.536.690,00	1.524.580,00
130	Ordentliche Aufwendungen						
131	13. Personalaufwendungen	1.128.396,24	1.190.580,00	1.287.090,00	1.315.170,00	1.340.830,00	1.367.250,00
140	14. Versorgungsaufwendungen	0,00	10,00	0,00	20,00	0,00	0,00
150	15. Aufwendungen für Sach- und Dienstleistungen	890.480,91	1.530.600,00	1.723.800,00	1.753.700,00	1.553.400,00	1.472.400,00
160	16. Abschreibungen	3.111,04	1.006.860,00	1.018.070,00	1.030.250,00	1.045.190,00	1.051.560,00
170	17. Zinsen und ähnliche Aufwendungen	0,00	0,00	0,00	0,00	0,00	0,00
180	18. Transferaufwendungen	450,00	25.050,00	26.600,00	25.100,00	25.100,00	25.100,00
190	19. sonstige ordentliche Aufwendungen	100.942,41	173.700,00	158.450,00	165.950,00	155.950,00	155.950,00
200	20. = Summe ordentliche Aufwendungen	2.123.380,60	3.926.800,00	4.214.010,00	4.290.190,00	4.120.470,00	4.072.260,00
210	21. = ordentliches Ergebnis	-1.168.706,85	-2.299.100,00	-2.638.870,00	-2.733.510,00	-2.583.780,00	-2.547.680,00
220	22. außerordentliche Erträge	5.576,07	0,00	0,00	0,00	0,00	0,00
230	23. außerordentliche Aufwendungen	0,00	28.400,00	28.400,00	0,00	0,00	0,00
240	24. außerordentliches Ergebnis	5.576,07	-28.400,00	-28.400,00	0,00	0,00	0,00
250	25. Jahresergebnis	-1.163.130,78	-2.327.500,00	-2.667.270,00	-2.733.510,00	-2.583.780,00	-2.547.680,00
260	26. Erträge aus internen Leistungsbeziehungen	0,00	400,00	400,00	400,00	400,00	400,00
270	27. Aufwendungen aus internen Leistungsbeziehungen	0,00	28.000,00	28.400,00	28.800,00	29.200,00	29.600,00
280	28. Saldo aus internen Leistungsbeziehungen	0,00	-27.600,00	-28.000,00	-28.400,00	-28.800,00	-29.200,00
290	29. Erg. unter Berücks. d. internen Leistungsbez.	-1.163.130,78	-2.355.100,00	-2.695.270,00	-2.761.910,00	-2.612.580,00	-2.576.880,00

Haushaltplan

Verwendete Konten Kostenstelle T3 Fachbereich III

Gemeinde Bunde

Kostenstelle T3 Fachbereich III			Nr. EUR	Konto/Bezeichnung EUR	Ergebnis 2020 EUR	Ansatz 2021 EUR	Ansatz 2022 EUR	Plan 2023 EUR	Plan 2024 EUR	Plan 2025 EUR
Nr.	Kostenstelle	Konto/Bezeichnung								
1	T3	0025002 Zugänge DV-Software	1	0025002 Zugänge DV-Software	0	0	0	0	0	0
2	T3	0048002 Zugänge Geleistete Investitionszuw. an übr. Ber.	2	0048002 Zugänge Geleistete Investitionszuw. an übr. Ber.	3.580	3.000	3.000	3.000	3.000	3.000
3	T3	0090002 Zugänge Anzahlungen auf immat. Vermögensgegenst.	3	0090002 Zugänge Anzahlungen auf immat. Vermögensgegenst.	0	0	115.000	115.000	0	0
4	T3	0190002 Zugänge Sonstige unbebaute Grundstücke	4	0190002 Zugänge Sonstige unbebaute Grundstücke	0	0	249.000	0	0	0
5	T3	0190003 Abgänge Sonstige unbebaute Grundstücke	5	0190003 Abgänge Sonstige unbebaute Grundstücke	0	0	-175.000	0	0	0
6	T3	0212001 Gebäude u. Aufbauten bei Wohnbauten	6	0212001 Gebäude u. Aufbauten bei Wohnbauten	0	0	0	0	0	0
7	T3	0212002 Zugänge Gebäude u. Aufbauten bei Wohnbauten	7	0212002 Zugänge Gebäude u. Aufbauten bei Wohnbauten	-1	0	0	0	0	0
8	T3	0241002 Zugänge Grund u. Boden m. Kultur-, Sport- u. Gartenanl	8	0241002 Zugänge Grund u. Boden m. Kultur-, Sport- u. Gartenanl	0	0	0	0	0	0
9	T3	0292002 Zugänge Geb., Aufb. u. Betr. vorr. b. so. D-G u. a. B-Geb.	9	0292002 Zugänge Geb., Aufb. u. Betr. vorr. b. so. D-G u. a. B-Geb.	0	0	0	0	0	0
10	T3	0310001 Grund und Boden des Infrastrukturvermögens	10	0310001 Grund und Boden des Infrastrukturvermögens	0	0	0	0	0	0
11	T3	0310002 Zugänge Grund und Boden des Infrastrukturvermögens	11	0310002 Zugänge Grund und Boden des Infrastrukturvermögens	23.577	2.000	2.500	2.500	2.500	2.500
12	T3	0310003 Abgänge Grund und Boden des Infrastrukturvermögens	12	0310003 Abgänge Grund und Boden des Infrastrukturvermögens	0	0	0	0	0	0
13	T3	0342002 Zugänge G.u.A. Entwässerungs- u. Abwasserbes.-anl.	13	0342002 Zugänge G.u.A. Entwässerungs- u. Abwasserbes.-anl.	473.222	152.000	120.000	375.000	120.000	120.000
14	T3	0350002 Zugänge Straßen, Wege, Plätze, Verkehrslenkungsanl.	14	0350002 Zugänge Straßen, Wege, Plätze, Verkehrslenkungsanl.	349.299	0	0	0	0	0
15	T3	0610001 Fahrzeuge	15	0610001 Fahrzeuge	-3.111	0	0	0	0	0
16	T3	0610002 Zugänge Fahrzeuge	16	0610002 Zugänge Fahrzeuge	39.373	168.000	61.000	63.000	33.000	13.000
17	T3	0610003 Abgänge Fahrzeuge	17	0610003 Abgänge Fahrzeuge	-14.424	0	0	0	0	0
18	T3	0620002 Zugänge Maschinen und technische Anlagen	18	0620002 Zugänge Maschinen und technische Anlagen	14.488	108.000	5.500	13.000	3.000	3.000
19	T3	0710002 Zugänge Betriebsvorrichtungen	19	0710002 Zugänge Betriebsvorrichtungen	0	30.000	0	0	0	0
20	T3	0720002 Zugänge Betriebs- und Geschäftsausstattung	20	0720002 Zugänge Betriebs- und Geschäftsausstattung	23.341	19.500	6.000	6.000	6.000	6.000
21	T3	0750002 Zug. SP f. bewegl. VermGG ü. 150-1.000 EUR o. USt.	21	0750002 Zug. SP f. bewegl. VermGG ü. 150-1.000 EUR o. USt.	16.407	0	0	0	0	0
22	T3	0961002 Zugänge Anlagen im Bau (Hochbaumaßnahmen)	22	0961002 Zugänge Anlagen im Bau (Hochbaumaßnahmen)	-81.515	230.000	5.000	245.000	225.000	390.000
23	T3	0962002 Zugänge Anlagen im Bau (Tiefbaumaßnahmen)	23	0962002 Zugänge Anlagen im Bau (Tiefbaumaßnahmen)	40.390	33.000	385.500	698.000	23.000	23.000

Haushaltplan

Verwendete Konten Kostenstelle T3 Fachbereich III

Gemeinde Bunde

Kostenstelle T3 Fachbereich III			Nr. EUR	Konto/Bezeichnung EUR	Ergebnis 2020 EUR	Ansatz 2021 EUR	Ansatz 2022 EUR	Plan 2023 EUR	Plan 2024 EUR	Plan 2025 EUR
Nr.	Kostenstelle	Konto/Bezeichnung								
24	T3	0963002 Zugänge Anlagen im Bau (sonstige Baumaßnahmen)	24	0963002 Zugänge Anlagen im Bau (sonstige Baumaßnahmen)	466.038	65.000	905.500	205.000	5.000	5.000
25	T3	0964002 Zugänge Anlagen im Bau (Ausstattung)	25	0964002 Zugänge Anlagen im Bau (Ausstattung)	0	95.000	55.000	55.000	55.000	55.000
26	T3	0965002 Zugänge Anlagen im Bau Altfälle aus AB-Data/EuS	26	0965002 Zugänge Anlagen im Bau Altfälle aus AB-Data/EuS	-536.348	0	0	0	0	0
27	T3	1662102 Zugang Klärschlammvererdungsanlage	27	1662102 Zugang Klärschlammvererdungsanlage	0	26.200	26.200	26.200	26.200	26.200
28	T3	1680010 Vorsteuer 07 %	28	1680010 Vorsteuer 07 %	506	0	0	0	0	0
29	T3	1680025 Vorsteuer 16 %	29	1680025 Vorsteuer 16 %	21.424	0	0	0	0	0
30	T3	1680030 Vorsteuer 19 %	30	1680030 Vorsteuer 19 %	21.361	0	0	0	0	0
31	T3	1680900 Forderungen aus Vorsteuerüberhang	31	1680900 Forderungen aus Vorsteuerüberhang	-29.139	0	0	0	0	0
32	T3	1691011 Zug.privatr. Ford. gg. tarifl. Besch. (Vors.) LOGA	32	1691011 Zug.privatr. Ford. gg. tarifl. Besch. (Vors.) LOGA	94	0	0	0	0	0
33	T3	1691015 Abgang Vorschüsse MA durch Lohneinbehaltung LOGA	33	1691015 Abgang Vorschüsse MA durch Lohneinbehaltung LOGA	0	0	0	0	0	0
34	T3	2040000 Zweckgebundene Rücklagen	34	2040000 Zweckgebundene Rücklagen	-3.129	0	0	0	0	0
35	T3	2111102 Zugänge Sopo aus Investitionszuwendungen v. Land	35	2111102 Zugänge Sopo aus Investitionszuwendungen v. Land	0	-268.000	0	0	0	0
36	T3	2111202 Zugänge Sopo aus Investitionszuwend. v.Gem.(GV)	36	2111202 Zugänge Sopo aus Investitionszuwend. v.Gem.(GV)	0	0	0	0	0	0
37	T3	2112002 Zugänge Sonderposten für Sammelposten	37	2112002 Zugänge Sonderposten für Sammelposten	-5.005	0	0	0	0	0
38	T3	2120002 Zugänge SoPo aus Beiträgen u. ähnl. Entgelten	38	2120002 Zugänge SoPo aus Beiträgen u. ähnl. Entgelten	-6.757	-334.000	-436.200	-10.000	-10.000	-10.000
39	T3	2151002 Zugänge Erhalt. Anz. auf Sopo vom Land	39	2151002 Zugänge Erhalt. Anz. auf Sopo vom Land	0	0	-129.000	-200.000	0	0
40	T3	2157002 Zugänge Erhalt. Anz. auf Sopo v. privaten UN	40	2157002 Zugänge Erhalt. Anz. auf Sopo v. privaten UN	-8.500	0	0	0	0	0
41	T3	2158002 Zugänge Erhalt. Anz. auf Sopo v. übrigen Bereichen	41	2158002 Zugänge Erhalt. Anz. auf Sopo v. übrigen Bereichen	0	0	0	0	0	0
42	T3	2190002 Zugänge Sonstige Sonderposten	42	2190002 Zugänge Sonstige Sonderposten	0	0	0	-11.000	-11.000	-11.000
43	T3	2721008 Umsatzsteuer 05%	43	2721008 Umsatzsteuer 05%	-205	0	0	0	0	0
44	T3	2721010 Umsatzsteuer 07%	44	2721010 Umsatzsteuer 07%	-6.651	0	0	0	0	0
45	T3	2721030 Umsatzsteuer 19%	45	2721030 Umsatzsteuer 19%	-178	0	0	0	0	0
46	T3	3141000 Zuweisungen für laufende Zwecke vom Land	46	3141000 Zuweisungen für laufende Zwecke vom Land	-7.328	-9.500	-9.500	-9.500	-9.500	-9.500
47	T3	3142000 Zuw. f. lfd. Zwecke v.Gemeinden u.Gemeindeverbände	47	3142000 Zuw. f. lfd. Zwecke v.Gemeinden u.Gemeindeverbände	-4.123	-5.100	-5.100	-5.100	-5.100	-5.100

Haushaltplan

Verwendete Konten Kostenstelle T3 Fachbereich III

Gemeinde Bunde

Kostenstelle T3 Fachbereich III			Nr. EUR	Konto/Bezeichnung EUR	Ergebnis 2020 EUR	Ansatz 2021 EUR	Ansatz 2022 EUR	Plan 2023 EUR	Plan 2024 EUR	Plan 2025 EUR
Nr.	Kostenstelle	Konto/Bezeichnung								
48	T3	3144000 Zuw. f. lfd. Zwecke von gesetzl. Sozialvers.	48	3144000 Zuw. f. lfd. Zwecke von gesetzl. Sozialvers.	0	0	0	0	0	0
49	T3	3161100 Ertr. a. d. Auflös.v. SoPo aus Investitionszuw.	49	3161100 Ertr. a. d. Auflös.v. SoPo aus Investitionszuw.	0	-277.770	-289.840	-284.200	-268.500	-262.600
50	T3	3162000 Ertr. a. d. Auflös.v. SoPo für Sammelposten	50	3162000 Ertr. a. d. Auflös.v. SoPo für Sammelposten	0	-1.620	-1.000	-1.000	-1.000	0
51	T3	3191000 Leist.-beteilig.f.d.Umsetz.d.Grundsich.f.Arb.suche	51	3191000 Leist.-beteilig.f.d.Umsetz.d.Grundsich.f.Arb.suche	-21.373	-18.200	0	0	0	0
52	T3	3311000 Verwaltungsgebühren	52	3311000 Verwaltungsgebühren	-3.925	-3.500	-3.500	-3.500	-3.500	-3.500
53	T3	3311010 Verwaltungsgeb. (Genehmigungsgeb. Kanalanschluss)	53	3311010 Verwaltungsgeb. (Genehmigungsgeb. Kanalanschluss)	-2.500	-2.500	-2.500	-2.500	-2.500	-2.500
54	T3	3311020 Verwaltungsgebühren (Zwischenzähler)	54	3311020 Verwaltungsgebühren (Zwischenzähler)	-3.960	-2.000	-2.000	-2.000	-2.000	-2.000
55	T3	3321000 Benutzungsgebühren und ähnliche Entgelte	55	3321000 Benutzungsgebühren und ähnliche Entgelte	-50.000	-43.000	-43.000	-43.000	-43.000	-43.000
56	T3	3321010 Benutzungsgebühren (Abwassergebühr - zentral)	56	3321010 Benutzungsgebühren (Abwassergebühr - zentral)	-809.696	-850.000	-818.000	-820.000	-820.000	-820.000
57	T3	3321020 Benutzungsgebühren (Entgelt der Stadt Weener)	57	3321020 Benutzungsgebühren (Entgelt der Stadt Weener)	-13.726	-12.500	-15.000	-15.000	-15.000	-15.000
58	T3	3321030 Benutzungsgebühren (Abwasserabgabe)	58	3321030 Benutzungsgebühren (Abwasserabgabe)	-54	0	0	0	0	0
59	T3	3321040 Benutzungsgebühren (Abwassergebühr - dezentral)	59	3321040 Benutzungsgebühren (Abwassergebühr - dezentral)	-21.105	-32.000	-23.000	-23.000	-23.000	-23.000
60	T3	3371000 Ertr. a. d. Aufl. v. SoPo f. Beiträge u.ä hn l. Entg.	60	3371000 Ertr. a. d. Aufl. v. SoPo f. Beiträge u.ä hn l. Entg.	0	-175.050	-175.350	-164.980	-160.590	-156.940
61	T3	3411000 Mieten	61	3411000 Mieten	-6.150	-5.500	-6.500	-6.500	-6.500	-6.500
62	T3	3411020 Erbbauzinsen	62	3411020 Erbbauzinsen	-118	0	0	0	0	0
63	T3	3461000 Sonstige privatrechtliche Leistungsentgelte	63	3461000 Sonstige privatrechtliche Leistungsentgelte	-3.024	-3.000	-3.000	-3.000	-3.000	-3.000
64	T3	3461010 Privatrechtl. Leistungsentgelte (Schadensersatz)	64	3461010 Privatrechtl. Leistungsentgelte (Schadensersatz)	-2.259	-100	-100	-100	-100	-100
65	T3	3481000 Erstattungen vom Land	65	3481000 Erstattungen vom Land	-5	0	0	0	0	0
66	T3	3482000 Erstattungen von Gemeinden und Gemeindeverbänden	66	3482000 Erstattungen von Gemeinden und Gemeindeverbänden	-5.000	-5.400	-5.400	-5.400	-5.400	-5.400
67	T3	3487000 Erstattungen von privaten Unternehmen	67	3487000 Erstattungen von privaten Unternehmen	-328	0	0	0	0	0
68	T3	3488000 Erstattungen von übrigen Bereichen	68	3488000 Erstattungen von übrigen Bereichen	0	-9.300	-6.800	-6.800	-6.800	-6.800
69	T3	3571000 Ertr. aus der Auflösung v. sonstigen Sonderposten	69	3571000 Ertr. aus der Auflösung v. sonstigen Sonderposten	0	-171.530	-164.620	-161.070	-159.490	-158.400
70	T3	3582010 Auflösung von Pensionsrückstellungen	70	3582010 Auflösung von Pensionsrückstellungen	0	-130	-900	-30	-1.570	-1.170

Haushaltplan

Verwendete Konten Kostenstelle T3 Fachbereich III

Gemeinde Bunde

Kostenstelle T3 Fachbereich III			Nr. EUR	Konto/Bezeichnung EUR	Ergebnis 2020 EUR	Ansatz 2021 EUR	Ansatz 2022 EUR	Plan 2023 EUR	Plan 2024 EUR	Plan 2025 EUR
Nr.	Kostenstelle	Konto/Bezeichnung								
71	T3	3582020 Auflösung von Beihilferückstellungen	71	3582020 Auflösung von Beihilferückstellungen	0	0	-30	0	-140	-70
72	T3	3583100 Ertr.a.d.Aufl.o.Herabsetz.v.EWB u. PWB auf Ford.	72	3583100 Ertr.a.d.Aufl.o.Herabsetz.v.EWB u. PWB auf Ford.	0	0	0	0	0	0
73	T3	3583900 Sonst. weitere nicht zahlungswirks. ordentl. Ertr.	73	3583900 Sonst. weitere nicht zahlungswirks. ordentl. Ertr.	0	0	0	0	0	0
74	T3	3811000 Erträge aus internen Leistungsbeziehungen	74	3811000 Erträge aus internen Leistungsbeziehungen	0	-400	-400	-400	-400	-400
75	T3	4011000 Dienstaufw. Beamte	75	4011000 Dienstaufw. Beamte	5.249	5.400	45.500	46.600	47.700	48.800
76	T3	4012000 Dienstaufw. Arbeitnehmer	76	4012000 Dienstaufw. Arbeitnehmer	862.465	905.000	943.500	963.400	983.600	1.004.300
77	T3	4018000 Dienstaufw. AGH-Kräfte	77	4018000 Dienstaufw. AGH-Kräfte	26.795	25.800	0	0	0	0
78	T3	4021000 Beitr. z. Versorgungskassen Beamte	78	4021000 Beitr. z. Versorgungskassen Beamte	1.889	2.900	15.000	15.600	16.200	16.800
79	T3	4022000 Beitr. z. Versorgungskassen Arbeitnehmer	79	4022000 Beitr. z. Versorgungskassen Arbeitnehmer	56.412	60.100	63.200	63.800	65.100	66.300
80	T3	4032000 Beitr. z. ges. Sozialvers.Arbeitnehmer	80	4032000 Beitr. z. ges. Sozialvers.Arbeitnehmer	170.995	183.600	194.100	195.300	197.700	199.900
81	T3	4041000 Beihilfen u. Unterstützungsleist. f. Beamte u. AN	81	4041000 Beihilfen u. Unterstützungsleist. f. Beamte u. AN	4.591	6.400	9.500	9.500	9.700	10.000
82	T3	4051000 Zuführungen zu Pensionsrückst. f. Beamte u. AN	82	4051000 Zuführungen zu Pensionsrückst. f. Beamte u. AN	0	1.140	13.960	17.840	17.750	17.960
83	T3	4061000 Zuführungen zu Beihilferückst. f. Beamte u. AN	83	4061000 Zuführungen zu Beihilferückst. f. Beamte u. AN	0	240	2.330	3.130	3.080	3.190
84	T3	4112000 Versorgungsaufw. Arbeitnehmer	84	4112000 Versorgungsaufw. Arbeitnehmer	0	0	0	0	0	0
85	T3	4151000 Zuführung zu Pensionsrückst. f. Versorgungsempfäng	85	4151000 Zuführung zu Pensionsrückst. f. Versorgungsempfäng	0	0	0	0	0	0
86	T3	4161000 Zuführung zu Beihilferückst. f. Versorgungsempfäng	86	4161000 Zuführung zu Beihilferückst. f. Versorgungsempfäng	0	10	0	20	0	0
87	T3	4211000 Unterhaltung der Grundstücke und baulichen Anlagen	87	4211000 Unterhaltung der Grundstücke und baulichen Anlagen	130.549	231.000	261.800	211.500	194.000	193.000
88	T3	4212000 Unterhaltung des sonstigen unbeweglichen Vermögens	88	4212000 Unterhaltung des sonstigen unbeweglichen Vermögens	211.593	537.600	636.700	733.700	551.200	471.200
89	T3	4221000 Unterhaltung des beweglichen Vermögens	89	4221000 Unterhaltung des beweglichen Vermögens	22.079	27.800	33.500	33.500	33.500	33.500
90	T3	4222000 Erwerb geringw. Vermögensgegenstände	90	4222000 Erwerb geringw. Vermögensgegenstände	21.130	48.900	54.500	50.900	50.600	50.600
91	T3	4231000 Mieten und Pachten	91	4231000 Mieten und Pachten	1.506	800	3.500	3.500	3.500	3.500
92	T3	4232000 Leasing	92	4232000 Leasing	11.818	13.800	13.800	13.800	13.800	13.800
93	T3	4241000 Bewirtschaft. d. Grundstücke u. baulichen Anlagen	93	4241000 Bewirtschaft. d. Grundstücke u. baulichen Anlagen	208.869	270.800	281.400	281.400	281.400	281.400
94	T3	4251000 Haltung von Fahrzeugen	94	4251000 Haltung von Fahrzeugen	78.767	80.000	80.000	80.000	80.000	80.000

Haushaltplan

Verwendete Konten Kostenstelle T3 Fachbereich III

Gemeinde Bunde

Kostenstelle T3 Fachbereich III			Nr. EUR	Konto/Bezeichnung EUR	Ergebnis 2020 EUR	Ansatz 2021 EUR	Ansatz 2022 EUR	Plan 2023 EUR	Plan 2024 EUR	Plan 2025 EUR
Nr.	Kostenstelle	Konto/Bezeichnung								
95	T3	4261000 Besondere Aufwendungen für Beschäftigte	95	4261000 Besondere Aufwendungen für Beschäftigte	14.196	17.000	24.700	15.700	15.700	15.700
96	T3	4261010 Aus- und Fortbildung	96	4261010 Aus- und Fortbildung	933	6.000	6.000	6.000	6.000	6.000
97	T3	4261020 Bekleidung	97	4261020 Bekleidung	571	1.000	1.000	1.000	1.000	1.000
98	T3	4271000 Besondere Verwaltungs- und Betriebsaufwendungen	98	4271000 Besondere Verwaltungs- und Betriebsaufwendungen	149.451	260.600	279.800	276.800	276.800	276.800
99	T3	4271020 Bewirtschaftungskosten für Betriebszwecke	99	4271020 Bewirtschaftungskosten für Betriebszwecke	15.299	700	800	800	800	800
100	T3	4291000 Aufw. für sonstige Dienstleistungen	100	4291000 Aufw. für sonstige Dienstleistungen	22.719	29.900	41.200	40.000	40.000	40.000
101	T3	4291010 EDV-Softwarepflege	101	4291010 EDV-Softwarepflege	1.001	4.700	5.100	5.100	5.100	5.100
102	T3	4312000 Zuweisungen an Gemeinden und Gemeindeverbände	102	4312000 Zuweisungen an Gemeinden und Gemeindeverbände	0	100	100	100	100	100
103	T3	4318000 Zuschüsse an übrige Bereiche	103	4318000 Zuschüsse an übrige Bereiche	450	24.950	26.500	25.000	25.000	25.000
104	T3	4411000 Sonstige Personal- und Versorgungsaufwendungen	104	4411000 Sonstige Personal- und Versorgungsaufwendungen	1.549	0	0	0	0	0
105	T3	4429000 Sonst. Aufw.f.d.Inanspr-nahme v.Rechten u.Diensten	105	4429000 Sonst. Aufw.f.d.Inanspr-nahme v.Rechten u.Diensten	75	1.200	1.250	1.250	1.250	1.250
106	T3	4431000 Geschäftsaufwendungen	106	4431000 Geschäftsaufwendungen	37.611	30.800	36.400	21.400	21.400	21.400
107	T3	4431020 Kosten Ortsplanung, Flächennutzungsplan, B-Pläne	107	4431020 Kosten Ortsplanung, Flächennutzungsplan, B-Pläne	7.559	71.000	50.000	72.500	62.500	62.500
108	T3	4441000 Steuern, Versicherungen, Schadensfälle	108	4441000 Steuern, Versicherungen, Schadensfälle	35.472	34.800	34.900	34.900	34.900	34.900
109	T3	4451000 Erstattungen an das Land	109	4451000 Erstattungen an das Land	3.050	9.000	9.000	9.000	9.000	9.000
110	T3	4452000 Erstattungen an Gemeinden und Gemeindeverbände	110	4452000 Erstattungen an Gemeinden und Gemeindeverbände	3.011	7.000	7.000	7.000	7.000	7.000
111	T3	4453000 Erstattungen an Zweckverbände und dergleichen	111	4453000 Erstattungen an Zweckverbände und dergleichen	1.010	1.200	1.200	1.200	1.200	1.200
112	T3	4455000 Erstattungen an verb. UN, Sonderverm. u. Beteilig.	112	4455000 Erstattungen an verb. UN, Sonderverm. u. Beteilig.	11.606	12.000	12.000	12.000	12.000	12.000
113	T3	4457000 Erstattungen an private Unternehmen	113	4457000 Erstattungen an private Unternehmen	0	0	0	0	0	0
114	T3	4491000 Weitere Aufw. aus lfd. Verwaltungstätigkeit	114	4491000 Weitere Aufw. aus lfd. Verwaltungstätigkeit	0	6.700	6.700	6.700	6.700	6.700
115	T3	4599000 Sonstige Finanzaufwendungen	115	4599000 Sonstige Finanzaufwendungen	0	0	0	0	0	0
116	T3	4611000 Abführung Geb.-überschuss an SOPO's Geb.-ausgleich	116	4611000 Abführung Geb.-überschuss an SOPO's Geb.-ausgleich	0	0	0	0	0	0
117	T3	4711010 Abschr. auf immat. VermGG aus geleist. Inv.-Zuwend	117	4711010 Abschr. auf immat. VermGG aus geleist. Inv.-Zuwend	0	1.710	1.710	3.310	4.870	4.910
118	T3	4711020 Abschr. auf übrige immaterielle VermGG	118	4711020 Abschr. auf übrige immaterielle VermGG	0	1.130	3.140	3.140	3.140	2.620

Haushaltplan

Verwendete Konten Kostenstelle T3 Fachbereich III

Gemeinde Bunde

Kostenstelle T3 Fachbereich III			Nr. EUR	Konto/Bezeichnung EUR	Ergebnis 2020 EUR	Ansatz 2021 EUR	Ansatz 2022 EUR	Plan 2023 EUR	Plan 2024 EUR	Plan 2025 EUR
Nr.	Kostenstelle	Konto/Bezeichnung								
119	T3	4711110 Abschreibungen auf Aufwuchs (Bäume, Sträucher usw)	119	4711110 Abschreibungen auf Aufwuchs (Bäume, Sträucher usw)	0	2.140	0	0	0	0
120	T3	4711200 Abschr.auf beb. Grundst. u. grundst-gleiche Rechte	120	4711200 Abschr.auf beb. Grundst. u. grundst-gleiche Rechte	0	2.800	0	0	0	0
121	T3	4711300 Abschreibungen auf Gebäude	121	4711300 Abschreibungen auf Gebäude	0	80.710	80.630	83.870	88.980	91.450
122	T3	4711400 Abschreibungen auf das Infrastrukturvermögen	122	4711400 Abschreibungen auf das Infrastrukturvermögen	0	766.680	770.100	775.570	780.840	786.410
123	T3	4711500 Abschr. auf Maschinen u. techn. Anlagen	123	4711500 Abschr. auf Maschinen u. techn. Anlagen	0	18.660	20.350	22.540	22.580	21.740
124	T3	4711600 Abschreibungen auf Fahrzeuge	124	4711600 Abschreibungen auf Fahrzeuge	3.111	40.480	48.300	55.150	59.840	62.080
125	T3	4711700 Abschr. auf Betriebs- u. Geschäftsausstattung	125	4711700 Abschr. auf Betriebs- u. Geschäftsausstattung	0	75.470	83.900	80.020	81.610	82.350
126	T3	4711800 Auflösung Sammelposten	126	4711800 Auflösung Sammelposten	0	14.160	9.940	6.650	3.330	0
127	T3	4711900 Abschreibungen auf sonstiges Sachanlagevermögen	127	4711900 Abschreibungen auf sonstiges Sachanlagevermögen	0	2.920	0	0	0	0
128	T3	4721112 Abschr. auf Ford. wg Uneinbringlichk. (PWB)	128	4721112 Abschr. auf Ford. wg Uneinbringlichk. (PWB)	0	0	0	0	0	0
129	T3	4811000 Aufwendungen aus internen Leistungsbeziehungen	129	4811000 Aufwendungen aus internen Leistungsbeziehungen	0	28.000	28.400	28.800	29.200	29.600
130	T3	5019000 Sonstige außergewöhnliche Erträge	130	5019000 Sonstige außergewöhnliche Erträge	0	0	0	0	0	0
131	T3	5131000 Außerplanmäßige Abschreibungen auf Sachvermögen	131	5131000 Außerplanmäßige Abschreibungen auf Sachvermögen	0	28.400	28.400	0	0	0
132	T3	5311000 Ertr.a.d.Veräußer.v.Grundst.u.Geb.u.a.unbew. VermGG	132	5311000 Ertr.a.d.Veräußer.v.Grundst.u.Geb.u.a.unbew. VermGG	0	0	0	0	0	0
133	T3	5312000 Ertr.a.d.Veräuß.v.bewegl.VermGG, Wert> 1000EUR	133	5312000 Ertr.a.d.Veräuß.v.bewegl.VermGG, Wert> 1000EUR	-5.576	0	0	0	0	0
134	T3	5321000 Aufw. aus der Veräußerung v. Grundst. u. Gebäuden	134	5321000 Aufw. aus der Veräußerung v. Grundst. u. Gebäuden	0	0	0	0	0	0
135	T3	6141000 Zuweisungen für laufende Zwecke vom Land	135	6141000 Zuweisungen für laufende Zwecke vom Land	7.328	9.500	9.500	9.500	9.500	9.500
136	T3	6142000 Zuweis. f.lfd.Zwecke v.Gemeinden u.Gemeindeverbänd	136	6142000 Zuweis. f.lfd.Zwecke v.Gemeinden u.Gemeindeverbänd	4.123	5.100	5.100	5.100	5.100	5.100
137	T3	6144000 Zuweisungen f. lfd. Zwecke von gesetzl. Sozialver.	137	6144000 Zuweisungen f. lfd. Zwecke von gesetzl. Sozialver.	0	0	0	0	0	0
138	T3	6191000 Leist.beteil.f.d.Umsetz.d.Grundsich.f.Arb-suchende	138	6191000 Leist.beteil.f.d.Umsetz.d.Grundsich.f.Arb-suchende	22.708	18.200	0	0	0	0
139	T3	6311000 Verwaltungsgebühren	139	6311000 Verwaltungsgebühren	3.925	3.500	3.500	3.500	3.500	3.500
140	T3	6311010 Verwaltungsgeb. (Genehmigungsgeb. Kanalanschluss)	140	6311010 Verwaltungsgeb. (Genehmigungsgeb. Kanalanschluss)	2.500	2.500	2.500	2.500	2.500	2.500

Haushaltplan

Verwendete Konten Kostenstelle T3 Fachbereich III

Gemeinde Bunde

Kostenstelle T3 Fachbereich III			Nr. EUR	Konto/Bezeichnung EUR	Ergebnis 2020 EUR	Ansatz 2021 EUR	Ansatz 2022 EUR	Plan 2023 EUR	Plan 2024 EUR	Plan 2025 EUR
Nr.	Kostenstelle	Konto/Bezeichnung								
141	T3	6311020 Verwaltungsgebühren (Zwischenzähler)	141	6311020 Verwaltungsgebühren (Zwischenzähler)	4.000	2.000	2.000	2.000	2.000	2.000
142	T3	6321000 Benutzungsgebühren und ähnliche Entgelte	142	6321000 Benutzungsgebühren und ähnliche Entgelte	905.717	937.500	899.000	901.000	901.000	901.000
143	T3	6411000 Mieten	143	6411000 Mieten	6.150	5.500	6.500	6.500	6.500	6.500
144	T3	6411020 Erbbauzinsen	144	6411020 Erbbauzinsen	118	0	0	0	0	0
145	T3	6461000 Sonstige privatrechtliche Leistungsentgelte	145	6461000 Sonstige privatrechtliche Leistungsentgelte	3.557	3.000	3.000	3.000	3.000	3.000
146	T3	6461010 Privatrechtl. Leistungsentgelte (Schadensersatz)	146	6461010 Privatrechtl. Leistungsentgelte (Schadensersatz)	2.259	100	100	100	100	100
147	T3	6481000 Erstattungen vom Land	147	6481000 Erstattungen vom Land	5	0	0	0	0	0
148	T3	6482000 Erstattungen von Gemeinden und Gemeindeverbänden	148	6482000 Erstattungen von Gemeinden und Gemeindeverbänden	5.000	5.400	5.400	5.400	5.400	5.400
149	T3	6487000 Erstattungen von privaten Unternehmen	149	6487000 Erstattungen von privaten Unternehmen	328	0	0	0	0	0
150	T3	6488000 Erstattungen von übrigen Bereichen	150	6488000 Erstattungen von übrigen Bereichen	0	9.300	6.800	6.800	6.800	6.800
151	T3	6522000 Einzahlungen aus erhaltener Umsatzsteuer 0%	151	6522000 Einzahlungen aus erhaltener Umsatzsteuer 0%	0	0	0	0	0	0
152	T3	6522008 Einzahlungen aus erhaltener Umsatzsteuer 5%	152	6522008 Einzahlungen aus erhaltener Umsatzsteuer 5%	205	0	0	0	0	0
153	T3	6522010 Einzahlungen aus erhaltener Umsatzsteuer 7%	153	6522010 Einzahlungen aus erhaltener Umsatzsteuer 7%	7.410	0	0	0	0	0
154	T3	6522030 Einzahlungen aus erhaltener Umsatzsteuer 19%	154	6522030 Einzahlungen aus erhaltener Umsatzsteuer 19%	171	0	0	0	0	0
155	T3	6523001 Einz. aus der Erstatt. v. Vorsteuern (7XX3000)	155	6523001 Einz. aus der Erstatt. v. Vorsteuern (7XX3000)	29.139	0	0	0	0	0
156	T3	6811001 Investitionszuweisungen vom Land (Sopo)	156	6811001 Investitionszuweisungen vom Land (Sopo)	0	268.000	0	0	0	0
157	T3	6811002 Investitionszuweisungen vom Land (erh. Anz.)	157	6811002 Investitionszuweisungen vom Land (erh. Anz.)	0	0	129.000	200.000	0	0
158	T3	6812001 Invest.-zuweisungen v.Gem.u.Gem.-verbänden (Sopo)	158	6812001 Invest.-zuweisungen v.Gem.u.Gem.-verbänden (Sopo)	3.129	0	0	0	0	0
159	T3	6816001 Investitionszuschüsse v.sonst.öff.Sonderr. (Sopo)	159	6816001 Investitionszuschüsse v.sonst.öff.Sonderr. (Sopo)	5.005	0	0	0	0	0
160	T3	6817002 Investitionszuschüsse von privaten UN (erh. Anz.)	160	6817002 Investitionszuschüsse von privaten UN (erh. Anz.)	8.500	0	0	0	0	0
161	T3	6818001 Investitionszuschüsse von übrigen Bereichen (Sopo)	161	6818001 Investitionszuschüsse von übrigen Bereichen (Sopo)	0	0	0	11.000	11.000	11.000
162	T3	6818002 Investitionszuschüsse von übrigen Ber. (erh. Anz.)	162	6818002 Investitionszuschüsse von übrigen Ber. (erh. Anz.)	0	0	0	0	0	0
163	T3	6821000 Einz. a. d. Veräuß. v. Grünflächen	163	6821000 Einz. a. d. Veräuß. v. Grünflächen	0	0	0	0	0	0

Haushaltplan

Verwendete Konten Kostenstelle T3 Fachbereich III

Gemeinde Bunde

Kostenstelle T3 Fachbereich III			Nr. EUR	Konto/Bezeichnung EUR	Ergebnis 2020 EUR	Ansatz 2021 EUR	Ansatz 2022 EUR	Plan 2023 EUR	Plan 2024 EUR	Plan 2025 EUR
Nr.	Kostenstelle	Konto/Bezeichnung								
164	T3	6821030 Einz. a. d. Veräuß. v. so. unebeb. Grundstücken	164	6821030 Einz. a. d. Veräuß. v. so. unebeb. Grundstücken	0	0	175.000	0	0	0
165	T3	6821160 Einz.a.d.Veräuß.v.Gr.u.Bod. des Infrastrukturverm.	165	6821160 Einz.a.d.Veräuß.v.Gr.u.Bod. des Infrastrukturverm.	0	0	0	0	0	0
166	T3	6821511 Einz.a.d.Veräuß.v.GS u.Geb.u.a.unbew. VG (aoErtr)	166	6821511 Einz.a.d.Veräuß.v.GS u.Geb.u.a.unbew. VG (aoErtr)	0	0	0	0	0	0
167	T3	6821521 Einz.a.d.Veräuß.v.GS u.Geb.u.a.unbew. VG (aoAufw)	167	6821521 Einz.a.d.Veräuß.v.GS u.Geb.u.a.unbew. VG (aoAufw)	0	0	0	0	0	0
168	T3	6831112 Einz.a.d.Veräuß.v. Fahrzeugen ü. 1000 EUR	168	6831112 Einz.a.d.Veräuß.v. Fahrzeugen ü. 1000 EUR	14.424	0	0	0	0	0
169	T3	6831118 Einz.a.d.Veräuß.v. bew.VG ü. 1000 EUR (ao Ertrag)	169	6831118 Einz.a.d.Veräuß.v. bew.VG ü. 1000 EUR (ao Ertrag)	5.576	0	0	0	0	0
170	T3	6891000 Beiträge und ähnliche Entgelte	170	6891000 Beiträge und ähnliche Entgelte	9.123	334.000	436.200	10.000	10.000	10.000
171	T3	7011000 Dienstbezüge Beamte	171	7011000 Dienstbezüge Beamte	-5.249	-5.400	-45.500	-46.600	-47.700	-48.800
172	T3	7012000 Dienstausszahlungen Arbeitnehmer	172	7012000 Dienstausszahlungen Arbeitnehmer	-862.579	-905.000	-943.500	-963.400	-983.600	-1.004.300
173	T3	7018000 Dienstausszahlungen AGH-Kräfte	173	7018000 Dienstausszahlungen AGH-Kräfte	-26.795	-25.800	0	0	0	0
174	T3	7021000 Beitr. z. Versorgungskassen Beamte	174	7021000 Beitr. z. Versorgungskassen Beamte	-1.889	-2.900	-15.000	-15.600	-16.200	-16.800
175	T3	7022000 Beitr. z. Versorgungskassen Arbeitnehmer	175	7022000 Beitr. z. Versorgungskassen Arbeitnehmer	-56.412	-60.100	-63.200	-63.800	-65.100	-66.300
176	T3	7032000 Beitr. z. ges. Sozialvers. Arbeitnehmer	176	7032000 Beitr. z. ges. Sozialvers. Arbeitnehmer	-170.995	-183.600	-194.100	-195.300	-197.700	-199.900
177	T3	7041000 Beihilfen u. Unterstützungsleist. f. Beamte und AN	177	7041000 Beihilfen u. Unterstützungsleist. f. Beamte und AN	-4.591	-6.400	-9.500	-9.500	-9.700	-10.000
178	T3	7112000 Versorgungsauszahlungen Arbeitnehmer	178	7112000 Versorgungsauszahlungen Arbeitnehmer	0	0	0	0	0	0
179	T3	7211000 Unterhaltung der Grundstücke und baulichen Anlagen	179	7211000 Unterhaltung der Grundstücke und baulichen Anlagen	-147.974	-231.000	-261.800	-211.500	-194.000	-193.000
180	T3	7212000 Unterhaltung des sonstigen unbeweglichen Vermögens	180	7212000 Unterhaltung des sonstigen unbeweglichen Vermögens	-214.511	-537.600	-636.700	-733.700	-551.200	-471.200
181	T3	7221000 Unterhaltung des beweglichen Vermögens	181	7221000 Unterhaltung des beweglichen Vermögens	-23.904	-27.800	-33.500	-33.500	-33.500	-33.500
182	T3	7222000 Erwerb geringwertiger Vermögensgegenstände	182	7222000 Erwerb geringwertiger Vermögensgegenstände	-20.953	-48.900	-54.500	-50.900	-50.600	-50.600
183	T3	7231000 Mieten und Pachten	183	7231000 Mieten und Pachten	-1.506	-800	-3.500	-3.500	-3.500	-3.500
184	T3	7232000 Leasing	184	7232000 Leasing	-12.836	-13.800	-13.800	-13.800	-13.800	-13.800
185	T3	7241000 Bewirtschaftung d. Grundst. u. baulichen Anlagen	185	7241000 Bewirtschaftung d. Grundst. u. baulichen Anlagen	-207.695	-270.800	-281.400	-281.400	-281.400	-281.400
186	T3	7251000 Haltung von Fahrzeugen	186	7251000 Haltung von Fahrzeugen	-77.053	-80.000	-80.000	-80.000	-80.000	-80.000
187	T3	7261000 Besondere Ausz. für Beschäftigte	187	7261000 Besondere Ausz. für Beschäftigte	-11.222	-17.000	-24.700	-15.700	-15.700	-15.700
188	T3	7261010 Aus- und Fortbildung	188	7261010 Aus- und Fortbildung	-933	-6.000	-6.000	-6.000	-6.000	-6.000

Haushaltplan

Verwendete Konten Kostenstelle T3 Fachbereich III

Gemeinde Bunde

Kostenstelle T3 Fachbereich III			Nr. EUR	Konto/Bezeichnung EUR	Ergebnis 2020 EUR	Ansatz 2021 EUR	Ansatz 2022 EUR	Plan 2023 EUR	Plan 2024 EUR	Plan 2025 EUR
Nr.	Kostenstelle	Konto/Bezeichnung								
189	T3	7261020 Bekleidung	189	7261020 Bekleidung	-571	-1.000	-1.000	-1.000	-1.000	-1.000
190	T3	7271000 Besondere Verwaltungs- und Betriebsauszahlungen	190	7271000 Besondere Verwaltungs- und Betriebsauszahlungen	-142.505	-260.600	-279.800	-276.800	-276.800	-276.800
191	T3	7271020 Bewirtschaftungskosten für Betriebszwecke	191	7271020 Bewirtschaftungskosten für Betriebszwecke	-15.299	-700	-800	-800	-800	-800
192	T3	7291000 Auszahlungen für sonstige Dienstleistungen	192	7291000 Auszahlungen für sonstige Dienstleistungen	-22.493	-29.900	-41.200	-40.000	-40.000	-40.000
193	T3	7291010 EDV-Softwarepflege	193	7291010 EDV-Softwarepflege	-1.001	-4.700	-5.100	-5.100	-5.100	-5.100
194	T3	7312000 Zuweisungen an Gemeinden und Gemeindeverbände	194	7312000 Zuweisungen an Gemeinden und Gemeindeverbände	0	-100	-100	-100	-100	-100
195	T3	7318000 Zuschüsse an übrige Bereiche	195	7318000 Zuschüsse an übrige Bereiche	-450	-24.950	-26.500	-25.000	-25.000	-25.000
196	T3	7411000 Sonstige Personal- und Versorgungsauszahlungen	196	7411000 Sonstige Personal- und Versorgungsauszahlungen	-1.558	0	0	0	0	0
197	T3	7429000 Sonst. Ausz.f.d.Inanspr-nahme v.Rechten u.Diensten	197	7429000 Sonst. Ausz.f.d.Inanspr-nahme v.Rechten u.Diensten	-75	-1.200	-1.250	-1.250	-1.250	-1.250
198	T3	7431000 Geschäftsauszahlungen	198	7431000 Geschäftsauszahlungen	-32.216	-30.800	-36.400	-21.400	-21.400	-21.400
199	T3	7431020 Kosten Ortsplanung, Flächennutzungsplan, B-Pläne	199	7431020 Kosten Ortsplanung, Flächennutzungsplan, B-Pläne	-1.765	-71.000	-50.000	-72.500	-62.500	-62.500
200	T3	7441000 Steuern, Versicherungen, Schadensfälle	200	7441000 Steuern, Versicherungen, Schadensfälle	-35.472	-34.800	-34.900	-34.900	-34.900	-34.900
201	T3	7442010 Abzugsfähige Vorsteuer 7%	201	7442010 Abzugsfähige Vorsteuer 7%	-663	0	0	0	0	0
202	T3	7442025 Abzugsfähige Vorsteuer 16%	202	7442025 Abzugsfähige Vorsteuer 16%	-21.360	0	0	0	0	0
203	T3	7442030 Abzugsfähige Vorsteuer 19%	203	7442030 Abzugsfähige Vorsteuer 19%	-21.777	0	0	0	0	0
204	T3	7451000 Erstattungen an das Land	204	7451000 Erstattungen an das Land	-3.050	-9.000	-9.000	-9.000	-9.000	-9.000
205	T3	7452000 Erstattungen an Gemeinden und Gemeindeverbände	205	7452000 Erstattungen an Gemeinden und Gemeindeverbände	0	-7.000	-7.000	-7.000	-7.000	-7.000
206	T3	7453000 Erstattungen an Zweckverbände und dergleichen	206	7453000 Erstattungen an Zweckverbände und dergleichen	-1.010	-1.200	-1.200	-1.200	-1.200	-1.200
207	T3	7455000 Erstattungen an verb. UN, Sonderverm.u. Beteilig.	207	7455000 Erstattungen an verb. UN, Sonderverm.u. Beteilig.	-11.374	-12.000	-12.000	-12.000	-12.000	-12.000
208	T3	7457000 Erstattungen an private Unternehmen	208	7457000 Erstattungen an private Unternehmen	-572	0	0	0	0	0
209	T3	7491000 Weitere sonst. Ausz. aus lfd. Verwaltungstätigkeit	209	7491000 Weitere sonst. Ausz. aus lfd. Verwaltungstätigkeit	-939	-6.700	-6.700	-6.700	-6.700	-6.700
210	T3	7599000 Sonstige Finanzauszahlungen	210	7599000 Sonstige Finanzauszahlungen	0	0	0	0	0	0
211	T3	7812000 Zuweis.u.Zuschüsse f.Inv. v. Gem. u. Gemeindeverb.	211	7812000 Zuweis.u.Zuschüsse f.Inv. v. Gem. u. Gemeindeverb.	0	0	0	0	0	0
212	T3	7818000 Investitionszuschüsse von übrigen Bereichen	212	7818000 Investitionszuschüsse von übrigen Bereichen	-3.580	-3.000	-3.000	-3.000	-3.000	-3.000
213	T3	7821000 Ausz. f. d. Erwerb von Grünflächen	213	7821000 Ausz. f. d. Erwerb von Grünflächen	0	0	0	0	0	0

Haushaltplan

Verwendete Konten Kostenstelle T3 Fachbereich III

Gemeinde Bunde

Kostenstelle T3 Fachbereich III			Nr. EUR	Konto/Bezeichnung EUR	Ergebnis 2020 EUR	Ansatz 2021 EUR	Ansatz 2022 EUR	Plan 2023 EUR	Plan 2024 EUR	Plan 2025 EUR
Nr.	Kostenstelle	Konto/Bezeichnung								
214	T3	7821030 Ausz. f. d. Erwerb von so. unbeb. Grundstücken	214	7821030 Ausz. f. d. Erwerb von so. unbeb. Grundstücken	0	0	-249.000	0	0	0
215	T3	7821050 Ausz. f. d. Erwerb von Gb u. Auf. bei Wohnbauten	215	7821050 Ausz. f. d. Erwerb von Gb u. Auf. bei Wohnbauten	0	0	0	0	0	0
216	T3	7821100 Ausz. f. d. Erw.v.Gr.u.Bod.m. Kult.-,Sp.-,GartAnl.	216	7821100 Ausz. f. d. Erw.v.Gr.u.Bod.m. Kult.-,Sp.-,GartAnl.	0	0	0	0	0	0
217	T3	7821150 Ausz. f. d. Erw.v.Gb.u.Auf. so. Di.-,G.-,BetrGeb.	217	7821150 Ausz. f. d. Erw.v.Gb.u.Auf. so. Di.-,G.-,BetrGeb.	0	0	0	0	0	0
218	T3	7821160 Ausz. f. d. Erwerb von Gr. u. Bod. d. Infrastrukv.	218	7821160 Ausz. f. d. Erwerb von Gr. u. Bod. d. Infrastrukv.	-14.762	-2.000	-2.500	-2.500	-2.500	-2.500
219	T3	7821200 Ausz. f. d. Erw.v.Gb.u.Auf. Entwäss-u.AbwBesAnl.	219	7821200 Ausz. f. d. Erw.v.Gb.u.Auf. Entwäss-u.AbwBesAnl.	-38.315	-152.000	-120.000	-375.000	-120.000	-120.000
220	T3	7821210 Ausz. f. d. Erwerb von Str.,Weg.,Pl.,VerkLankAnl.	220	7821210 Ausz. f. d. Erwerb von Str.,Weg.,Pl.,VerkLankAnl.	-10.604	0	0	0	0	0
221	T3	7831112 Ausz. f. d. Erw.v. Fahrzeugen	221	7831112 Ausz. f. d. Erw.v. Fahrzeugen	-39.301	-168.000	-61.000	-63.000	-33.000	-13.000
222	T3	7831113 Ausz. f. d. Erw.v. Maschinen und techn. Anlagen	222	7831113 Ausz. f. d. Erw.v. Maschinen und techn. Anlagen	-14.488	-108.000	-5.500	-13.000	-3.000	-3.000
223	T3	7831114 Ausz. f. d. Erw.v. Betriebsvorrichtungen	223	7831114 Ausz. f. d. Erw.v. Betriebsvorrichtungen	0	-30.000	0	0	0	0
224	T3	7831115 Ausz. f. d. Erw.v. Betriebs- und Geschäftsausst.	224	7831115 Ausz. f. d. Erw.v. Betriebs- und Geschäftsausst.	-23.341	-114.500	-61.000	-61.000	-61.000	-61.000
225	T3	7831122 Ausz. f. d. Erw.v. DV-Software	225	7831122 Ausz. f. d. Erw.v. DV-Software	0	0	0	0	0	0
226	T3	7831125 Ausz. f. d. Erw.v. Anzahlungen auf immat. VermGG	226	7831125 Ausz. f. d. Erw.v. Anzahlungen auf immat. VermGG	0	0	-115.000	-115.000	0	0
227	T3	7831200 Ausz.f.d. Erwerb v. VermGG ü. 150-1000 EUR (SP)	227	7831200 Ausz.f.d. Erwerb v. VermGG ü. 150-1000 EUR (SP)	-18.012	0	0	0	0	0
228	T3	7862730 Ausz. Kapitalmarktpapiere bei Kreditinst. >5 Jahre	228	7862730 Ausz. Kapitalmarktpapiere bei Kreditinst. >5 Jahre	0	-26.200	-26.200	-26.200	-26.200	-26.200
229	T3	7871000 Hochbaumaßnahmen	229	7871000 Hochbaumaßnahmen	-151.525	-230.000	-5.000	-245.000	-225.000	-390.000
230	T3	7872000 Tiefbaumaßnahmen	230	7872000 Tiefbaumaßnahmen	-140.917	-33.000	-385.500	-698.000	-23.000	-23.000
231	T3	7873000 Sonstige Baumaßnahmen	231	7873000 Sonstige Baumaßnahmen	-227.177	-65.000	-905.500	-205.000	-5.000	-5.000
232	T3	9999994 Dummy Finanzrechnung (LOGA)	232	9999994 Dummy Finanzrechnung (LOGA)	-94	0	0	0	0	0
Summe			Summe			168.305	438.150	459.020	468.360	503.530

Haushaltplan

Teilergebnishaushalt Kostenstelle T4 Fachbereich IV

Gemeinde Bunde

Nr.	Bezeichnung	vorl. Ergebnis 2020	Ansatz 2021	Ansatz 2022	Plan 2023	Plan 2024	Plan 2025
000	Ordentliche Erträge						
010	1. Steuern und ähnliche Abgaben	0,00	0,00	0,00	0,00	0,00	0,00
020	2. Zuwendungen und allgemeine Umlagen außer für Investitionstätigkeit	1.351.585,06	824.200,00	968.100,00	1.182.700,00	1.181.400,00	1.170.900,00
030	3. Auflösungserträge aus Sonderposten	0,00	27.600,00	33.370,00	71.040,00	74.290,00	77.520,00
040	4. sonstige Transfererträge	200,00	1.200,00	1.100,00	0,00	0,00	0,00
050	5. öffentlich-rechtliche Entgelte außer Beiträgen u.ä. Entgelten für Inv.-Tätigkeit	52.816,50	63.400,00	52.700,00	52.700,00	52.700,00	52.700,00
060	6. privatrechtliche Entgelte	500,00	2.600,00	18.800,00	18.800,00	18.800,00	18.800,00
070	7. Kostenerstattungen und Kostenumlagen	255.576,41	212.700,00	232.800,00	217.500,00	218.400,00	220.100,00
080	8. Zinsen und ähnliche Finanzerträge	0,00	1.300,00	500,00	500,00	500,00	500,00
090	9. aktivierungsfähige Eigenleistungen	0,00	0,00	0,00	0,00	0,00	0,00
100	10. Bestandsveränderungen	0,00	0,00	0,00	0,00	0,00	0,00
110	11. sonstige ordentliche Erträge	0,00	2.300,00	11.020,00	360,00	19.540,00	14.730,00
120	12. = Summe ordentliche Erträge	1.660.677,97	1.135.300,00	1.318.390,00	1.543.600,00	1.565.630,00	1.555.250,00
130	Ordentliche Aufwendungen						
131	13. Personalaufwendungen	1.679.764,07	1.831.040,00	2.049.530,00	2.107.700,00	2.143.820,00	2.183.690,00
140	14. Versorgungsaufwendungen	1.414,84	710,00	1.100,00	1.620,00	1.200,00	1.200,00
150	15. Aufwendungen für Sach- und Dienstleistungen	400.173,81	626.700,00	556.900,00	535.900,00	541.400,00	536.900,00
160	16. Abschreibungen	1.416,00	77.160,00	127.920,00	163.850,00	154.510,00	140.250,00
170	17. Zinsen und ähnliche Aufwendungen	0,00	0,00	0,00	0,00	0,00	0,00
180	18. Transferaufwendungen	1.155.317,00	1.463.400,00	1.545.600,00	1.576.300,00	1.607.500,00	1.639.400,00
190	19. sonstige ordentliche Aufwendungen	78.035,61	134.500,00	111.800,00	86.800,00	86.800,00	86.800,00
200	20. = Summe ordentliche Aufwendungen	3.316.121,33	4.133.510,00	4.392.850,00	4.472.170,00	4.535.230,00	4.588.240,00
210	21. = ordentliches Ergebnis	-1.655.443,36	-2.998.210,00	-3.074.460,00	-2.928.570,00	-2.969.600,00	-3.032.990,00
220	22. außerordentliche Erträge	0,00	0,00	0,00	0,00	0,00	0,00
230	23. außerordentliche Aufwendungen	0,00	0,00	0,00	0,00	0,00	0,00
240	24. außerordentliches Ergebnis	0,00	0,00	0,00	0,00	0,00	0,00
250	25. Jahresergebnis	-1.655.443,36	-2.998.210,00	-3.074.460,00	-2.928.570,00	-2.969.600,00	-3.032.990,00
260	26. Erträge aus internen Leistungsbeziehungen	0,00	27.600,00	28.000,00	28.400,00	28.800,00	29.200,00
270	27. Aufwendungen aus internen Leistungsbeziehungen	0,00	0,00	0,00	0,00	0,00	0,00
280	28. Saldo aus internen Leistungsbeziehungen	0,00	27.600,00	28.000,00	28.400,00	28.800,00	29.200,00
290	29. Erg. unter Berücks. d. internen Leistungsbez.	-1.655.443,36	-2.970.610,00	-3.046.460,00	-2.900.170,00	-2.940.800,00	-3.003.790,00

Haushaltplan

Verwendete Konten Kostenstelle T4 Fachbereich IV

Gemeinde Bunde

Kostenstelle T4 Fachbereich IV			Nr. EUR	Konto/Bezeichnung EUR	Ergebnis 2020 EUR	Ansatz 2021 EUR	Ansatz 2022 EUR	Plan 2023 EUR	Plan 2024 EUR	Plan 2025 EUR
Nr.	Kostenstelle	Konto/Bezeichnung								
1	T4	0025002 Zugänge DV-Software	1	0025002 Zugänge DV-Software	62.296	5.000	0	0	0	0
2	T4	0222002 Zugänge Geb. und Aufbauten bei sozialen Einr.	2	0222002 Zugänge Geb. und Aufbauten bei sozialen Einr.	399.275	0	0	0	0	0
3	T4	0350002 Zugänge Straßen,Wege, Plätze, Verkehrslenkungsanl.	3	0350002 Zugänge Straßen,Wege, Plätze, Verkehrslenkungsanl.	42.637	0	0	0	0	0
4	T4	0710002 Zugänge Betriebsvorrichtungen	4	0710002 Zugänge Betriebsvorrichtungen	9.973	0	0	0	0	0
5	T4	0720002 Zugänge Betriebs- und Geschäftsausstattung	5	0720002 Zugänge Betriebs- und Geschäftsausstattung	8.833	41.500	95.900	11.000	11.000	11.000
6	T4	0750002 Zug. SP f. bewegl. VermGG ü.150-1.000 EUR o. USt.	6	0750002 Zug. SP f. bewegl. VermGG ü.150-1.000 EUR o. USt.	11.315	0	0	0	0	0
7	T4	0961002 Zugänge Anlagen im Bau (Hochbaumaßnahmen)	7	0961002 Zugänge Anlagen im Bau (Hochbaumaßnahmen)	1.330.192	916.000	0	0	0	0
8	T4	0963002 Zugänge Anlagen im Bau (sonstige Baumaßnahmen)	8	0963002 Zugänge Anlagen im Bau (sonstige Baumaßnahmen)	0	20.000	230.000	0	0	0
9	T4	0964002 Zugänge Anlagen im Bau (Ausstattung)	9	0964002 Zugänge Anlagen im Bau (Ausstattung)	0	47.600	96.400	0	0	0
10	T4	0965002 Zugänge Anlagen im Bau Altfälle aus AB-Data/EuS	10	0965002 Zugänge Anlagen im Bau Altfälle aus AB-Data/EuS	-52.760	0	0	0	0	0
11	T4	1113002 Zugänge Beteiligungen; Sonstige Anteilsrechte	11	1113002 Zugänge Beteiligungen; Sonstige Anteilsrechte	0	1.000	0	0	0	0
12	T4	1450002 Zugang Sonstige Beteiligungen Zweckverbände <20 %	12	1450002 Zugang Sonstige Beteiligungen Zweckverbände <20 %	0	0	0	0	0	0
13	T4	1680030 Vorsteuer 19 %	13	1680030 Vorsteuer 19 %	0	0	0	0	0	0
14	T4	1691015 Abgang Vorschüsse MA durch Lohninbehaltung LOGA	14	1691015 Abgang Vorschüsse MA durch Lohninbehaltung LOGA	0	0	0	0	0	0
15	T4	2111102 Zugänge Sopo aus Investitionszuwendungen v. Land	15	2111102 Zugänge Sopo aus Investitionszuwendungen v. Land	0	-312.100	-34.200	0	0	0
16	T4	2111202 Zugänge Sopo aus Investitionszuwend. v.Gem.(GV)	16	2111202 Zugänge Sopo aus Investitionszuwend. v.Gem.(GV)	0	-40.600	0	0	0	0
17	T4	2112002 Zugänge Sonderposten für Sammelposten	17	2112002 Zugänge Sonderposten für Sammelposten	0	0	0	0	0	0
18	T4	2150102 Zugänge Erhalt. Anz. auf Sopo vom Bund	18	2150102 Zugänge Erhalt. Anz. auf Sopo vom Bund	-334.167	0	0	0	-83.300	-83.300
19	T4	2151002 Zugänge Erhalt. Anz. auf Sopo vom Land	19	2151002 Zugänge Erhalt. Anz. auf Sopo vom Land	-66.833	0	-1.163.000	-207.000	0	0
20	T4	2152002 Zugänge Erhalt. Anz. auf Sopo von Gemeinden (GV)	20	2152002 Zugänge Erhalt. Anz. auf Sopo von Gemeinden (GV)	-23.250	0	0	0	0	0
21	T4	2157002 Zugänge Erhalt. Anz. auf Sopo v. privaten UN	21	2157002 Zugänge Erhalt. Anz. auf Sopo v. privaten UN	0	0	0	0	0	0
22	T4	2729002 Verb. aus sonst. Auszahlungen an MA LOGA	22	2729002 Verb. aus sonst. Auszahlungen an MA LOGA	4.950	0	0	0	0	0

Haushaltplan

Verwendete Konten Kostenstelle T4 Fachbereich IV

Gemeinde Bunde

Kostenstelle T4 Fachbereich IV			Nr. EUR	Konto/Bezeichnung EUR	Ergebnis 2020 EUR	Ansatz 2021 EUR	Ansatz 2022 EUR	Plan 2023 EUR	Plan 2024 EUR	Plan 2025 EUR
Nr.	Kostenstelle	Konto/Bezeichnung								
23	T4	3140100 Zuweisungen für laufende Zwecke vom Bund	23	3140100 Zuweisungen für laufende Zwecke vom Bund	-2.083	0	0	0	0	0
24	T4	3141000 Zuweisungen für laufende Zwecke vom Land	24	3141000 Zuweisungen für laufende Zwecke vom Land	-449.710	-353.600	-345.600	-346.100	-346.100	-346.100
25	T4	3141010 Rekommunalisierung Sprachförderung	25	3141010 Rekommunalisierung Sprachförderung	-7.252	-5.600	-5.700	-5.700	-5.700	-5.700
26	T4	3141020 Zuweisung v. Land - Programm Quik	26	3141020 Zuweisung v. Land - Programm Quik	-41.227	-49.500	-51.000	-51.000	-51.000	-51.000
27	T4	3142000 Zuw. f. lfd. Zwecke v.Gemeinden u.Gemeindeverbände	27	3142000 Zuw. f. lfd. Zwecke v.Gemeinden u.Gemeindeverbände	-320.499	-145.000	-198.600	-198.600	-198.600	-198.600
28	T4	3142010 Kita-Finanzierung gem. Vereinbarung LK	28	3142010 Kita-Finanzierung gem. Vereinbarung LK	-516.886	-258.300	-355.000	-569.500	-569.500	-569.500
29	T4	3144000 Zuw. f. lfd. Zwecke von gesetzl. Sozialvers.	29	3144000 Zuw. f. lfd. Zwecke von gesetzl. Sozialvers.	0	0	0	0	0	0
30	T4	3147000 Zuschüsse f. lfd. Zwecke v. priv. Unternehmen	30	3147000 Zuschüsse f. lfd. Zwecke v. priv. Unternehmen	0	0	0	0	0	0
31	T4	3148000 Zuschüsse f. lfd. Zwecke von übrigen Bereichen	31	3148000 Zuschüsse f. lfd. Zwecke von übrigen Bereichen	0	0	0	0	0	0
32	T4	3161100 Ertr. a. d. Auflös.v. SoPo aus Investitionszuw.	32	3161100 Ertr. a. d. Auflös.v. SoPo aus Investitionszuw.	0	-27.510	-33.230	-70.900	-74.230	-77.520
33	T4	3162000 Ertr. a. d. Auflös.v. SoPo für Sammelposten	33	3162000 Ertr. a. d. Auflös.v. SoPo für Sammelposten	0	-90	-140	-140	-60	0
34	T4	3191000 Leist.-beteiligt.f.d.Umsetz.d.Grundsich.f.Arb.suche	34	3191000 Leist.-beteiligt.f.d.Umsetz.d.Grundsich.f.Arb.suche	-13.929	-12.200	-12.200	-11.800	-10.500	0
35	T4	3212000 übergeleit.Unterh.anspr.gg.brggr-rtl.Unter	35	3212000 übergeleit.Unterh.anspr.gg.brggr-rtl.Unter	-200	-1.200	-1.100	0	0	0
36	T4	3321000 Benutzungsgebühren und ähnliche Entgelte	36	3321000 Benutzungsgebühren und ähnliche Entgelte	-20.640	-15.400	-17.200	-17.200	-17.200	-17.200
37	T4	3321050 Benutzungsgeb. Wohnungslose (anerk. Flüchtlinge)	37	3321050 Benutzungsgeb. Wohnungslose (anerk. Flüchtlinge)	-31.817	-47.500	-33.000	-33.000	-33.000	-33.000
38	T4	3321060 Benutzungsgeb. Wohnungslose (andere)	38	3321060 Benutzungsgeb. Wohnungslose (andere)	-360	-500	-2.500	-2.500	-2.500	-2.500
39	T4	3411000 Mieten	39	3411000 Mieten	0	-1.000	-1.800	-1.800	-1.800	-1.800
40	T4	3421000 Erträge aus Verkauf	40	3421000 Erträge aus Verkauf	-500	0	0	0	0	0
41	T4	3461000 Sonstige privatrechtliche Leistungsentgelte	41	3461000 Sonstige privatrechtliche Leistungsentgelte	0	-1.600	-17.000	-17.000	-17.000	-17.000
42	T4	3480100 Erstattungen vom Bund	42	3480100 Erstattungen vom Bund	-837	0	0	0	0	0
43	T4	3481000 Erstattungen vom Land	43	3481000 Erstattungen vom Land	0	0	0	0	0	0
44	T4	3482000 Erstattungen von Gemeinden und Gemeindeverbänden	44	3482000 Erstattungen von Gemeinden und Gemeindeverbänden	-254.739	-212.700	-231.500	-217.500	-218.400	-218.800
45	T4	3484000 Erstattungen von gesetzlichen Sozialversicherungen	45	3484000 Erstattungen von gesetzlichen Sozialversicherungen	0	0	0	0	0	0

Haushaltplan

Verwendete Konten Kostenstelle T4 Fachbereich IV

Gemeinde Bunde

Kostenstelle T4 Fachbereich IV			Nr. EUR	Konto/Bezeichnung EUR	Ergebnis 2020 EUR	Ansatz 2021 EUR	Ansatz 2022 EUR	Plan 2023 EUR	Plan 2024 EUR	Plan 2025 EUR
Nr.	Kostenstelle	Konto/Bezeichnung								
46	T4	3487000 Erstattungen von privaten Unternehmen	46	3487000 Erstattungen von privaten Unternehmen	0	0	0	0	0	0
47	T4	3488000 Erstattungen von übrigen Bereichen	47	3488000 Erstattungen von übrigen Bereichen	0	0	-1.300	0	0	-1.300
48	T4	3582010 Auflösung von Pensionsrückstellungen	48	3582010 Auflösung von Pensionsrückstellungen	0	-2.300	-10.520	-360	-17.770	-13.600
49	T4	3582020 Auflösung von Beihilferückstellungen	49	3582020 Auflösung von Beihilferückstellungen	0	0	-500	0	-1.770	-1.130
50	T4	3582030 Auflösung v. Rückstellungen f. geleistete Überstd.	50	3582030 Auflösung v. Rückstellungen f. geleistete Überstd.	0	0	0	0	0	0
51	T4	3582040 Aufl. v. Rückst. f. nicht in Anspruch gen. Urlaub	51	3582040 Aufl. v. Rückst. f. nicht in Anspruch gen. Urlaub	0	0	0	0	0	0
52	T4	3583100 Ertr.a.d.Aufl.o.Herabsetz.v.EWB u. PWB auf Ford.	52	3583100 Ertr.a.d.Aufl.o.Herabsetz.v.EWB u. PWB auf Ford.	0	0	0	0	0	0
53	T4	3699000 Weitere sonstige Finanzerträge	53	3699000 Weitere sonstige Finanzerträge	0	-1.300	-500	-500	-500	-500
54	T4	3811000 Erträge aus internen Leistungsbeziehungen	54	3811000 Erträge aus internen Leistungsbeziehungen	0	-27.600	-28.000	-28.400	-28.800	-29.200
55	T4	4011000 Dienstaufw. Beamte	55	4011000 Dienstaufw. Beamte	41.996	42.700	47.500	48.500	49.600	50.700
56	T4	4012000 Dienstaufw. Arbeitnehmer	56	4012000 Dienstaufw. Arbeitnehmer	1.252.206	1.358.800	1.505.300	1.548.400	1.580.000	1.612.300
57	T4	4018000 Dienstaufw. AGH-Kräfte	57	4018000 Dienstaufw. AGH-Kräfte	13.568	14.400	14.800	15.100	15.500	15.900
58	T4	4021000 Beitr. z. Versorgungskassen Beamte	58	4021000 Beitr. z. Versorgungskassen Beamte	32.679	21.900	15.800	16.200	16.600	17.000
59	T4	4022000 Beitr. z. Versorgungskassen Arbeitnehmer	59	4022000 Beitr. z. Versorgungskassen Arbeitnehmer	75.511	90.200	96.400	100.400	101.600	101.900
60	T4	4032000 Beitr. z. ges. Sozialvers.Arbeitnehmer	60	4032000 Beitr. z. ges. Sozialvers.Arbeitnehmer	254.449	276.300	309.500	314.000	318.200	322.300
61	T4	4041000 Beihilfen u. Unterstützungsleist. f. Beamte u. AN	61	4041000 Beihilfen u. Unterstützungsleist. f. Beamte u. AN	9.357	15.300	13.500	13.600	13.800	14.100
62	T4	4051000 Zuführungen zu Pensionsrückst. f. Beamte u. AN	62	4051000 Zuführungen zu Pensionsrückst. f. Beamte u. AN	0	9.440	40.060	43.370	41.320	42.000
63	T4	4061000 Zuführungen zu Beihilferückst. f. Beamte u. AN	63	4061000 Zuführungen zu Beihilferückst. f. Beamte u. AN	0	2.000	6.670	8.130	7.200	7.490
64	T4	4070010 Zuführung z. Rückstellungen f. geleistete Überstd.	64	4070010 Zuführung z. Rückstellungen f. geleistete Überstd.	0	0	0	0	0	0
65	T4	4070020 Zuführ. z. Rückst. f. nicht in Anspruch gen. Url.	65	4070020 Zuführ. z. Rückst. f. nicht in Anspruch gen. Url.	0	0	0	0	0	0
66	T4	4141000 Beihilfen,Unterstützungsleist.f.Versorgungsempfäng	66	4141000 Beihilfen,Unterstützungsleist.f.Versorgungsempfäng	1.415	600	1.100	1.200	1.200	1.200
67	T4	4151000 Zuführung zu Pensionsrückst. f. Versorgungsempfäng	67	4151000 Zuführung zu Pensionsrückst. f. Versorgungsempfäng	0	0	0	0	0	0
68	T4	4161000 Zuführung zu Beihilferückst. f. Versorgungsempfäng	68	4161000 Zuführung zu Beihilferückst. f. Versorgungsempfäng	0	110	0	420	0	0

Haushaltplan

Verwendete Konten Kostenstelle T4 Fachbereich IV

Gemeinde Bunde

Kostenstelle T4 Fachbereich IV			Nr. EUR	Konto/Bezeichnung EUR	Ergebnis 2020 EUR	Ansatz 2021 EUR	Ansatz 2022 EUR	Plan 2023 EUR	Plan 2024 EUR	Plan 2025 EUR
Nr.	Kostenstelle	Konto/Bezeichnung								
69	T4	4211000 Unterhaltung der Grundstücke und baulichen Anlagen	69	4211000 Unterhaltung der Grundstücke und baulichen Anlagen	5.440	41.300	31.000	10.000	15.000	10.000
70	T4	4212000 Unterhaltung des sonstigen unbeweglichen Vermögens	70	4212000 Unterhaltung des sonstigen unbeweglichen Vermögens	238	0	0	0	0	0
71	T4	4221000 Unterhaltung des beweglichen Vermögens	71	4221000 Unterhaltung des beweglichen Vermögens	2.240	2.800	3.100	3.100	3.100	3.100
72	T4	4222000 Erwerb geringw. Vermögensgegenstände	72	4222000 Erwerb geringw. Vermögensgegenstände	2.556	53.500	21.000	21.000	21.000	21.000
73	T4	4231000 Mieten und Pachten	73	4231000 Mieten und Pachten	64.028	36.000	33.000	33.000	33.000	33.000
74	T4	4231010 Miete Obdachlosenunterbringung (anerk.Flüchtlinge)	74	4231010 Miete Obdachlosenunterbringung (anerk.Flüchtlinge)	5.400	25.000	20.000	20.000	20.000	20.000
75	T4	4231020 Miete Obdachlosenunterbringung	75	4231020 Miete Obdachlosenunterbringung	8.490	12.000	1.500	1.500	1.500	1.500
76	T4	4232000 Leasing	76	4232000 Leasing	0	1.700	0	0	0	0
77	T4	4241000 Bewirtschaft. d. Grundstücke u. baulichen Anlagen	77	4241000 Bewirtschaft. d. Grundstücke u. baulichen Anlagen	63.791	71.000	54.000	54.000	54.000	54.000
78	T4	4241010 NK Obdachlosenunterbringung (anerk. Flüchtl.)	78	4241010 NK Obdachlosenunterbringung (anerk. Flüchtl.)	863	22.500	13.000	13.000	13.000	13.000
79	T4	4241020 NK Obdachlosenunterbringung	79	4241020 NK Obdachlosenunterbringung	892	2.600	2.600	2.600	2.600	2.600
80	T4	4261000 Besondere Aufwendungen für Beschäftigte	80	4261000 Besondere Aufwendungen für Beschäftigte	6.990	24.400	16.900	16.900	16.900	16.900
81	T4	4261010 Aus- und Fortbildung	81	4261010 Aus- und Fortbildung	9.101	0	25.300	24.800	24.800	24.800
82	T4	4271000 Besondere Verwaltungs- und Betriebsaufwendungen	82	4271000 Besondere Verwaltungs- und Betriebsaufwendungen	3.591	25.300	21.800	21.800	21.800	21.800
83	T4	4271010 Ehrungen und Jubiläen	83	4271010 Ehrungen und Jubiläen	663	0	0	0	0	0
84	T4	4271030 Lehr- und Lernmittel	84	4271030 Lehr- und Lernmittel	6.482	10.800	10.500	10.500	10.500	10.500
85	T4	4271040 Veranstaltungen und Fahrten	85	4271040 Veranstaltungen und Fahrten	2.746	9.800	9.800	9.800	9.800	9.800
86	T4	4291000 Aufw. für sonstige Dienstleistungen	86	4291000 Aufw. für sonstige Dienstleistungen	187.751	223.500	234.200	234.200	234.200	234.200
87	T4	4291010 EDV-Softwarepflege	87	4291010 EDV-Softwarepflege	28.912	64.500	59.200	59.700	60.200	60.700
88	T4	4312000 Zuweisungen an Gemeinden und Gemeindeverbände	88	4312000 Zuweisungen an Gemeinden und Gemeindeverbände	4.800	5.000	5.000	5.000	5.000	5.000
89	T4	4316000 Zuschüsse an sonstige öffentliche Sonderrechnungen	89	4316000 Zuschüsse an sonstige öffentliche Sonderrechnungen	3.300	3.500	3.600	3.600	3.600	3.600
90	T4	4317000 Zuschüsse an private Unternehmen	90	4317000 Zuschüsse an private Unternehmen	0	2.000	2.000	2.000	2.000	2.000
91	T4	4318000 Zuschüsse an übrige Bereiche	91	4318000 Zuschüsse an übrige Bereiche	1.147.200	1.452.900	1.535.000	1.565.700	1.596.900	1.628.800
92	T4	4331000 Soz. Leist. an natürl. Personen außerh.v.Einricht.	92	4331000 Soz. Leist. an natürl. Personen außerh.v.Einricht.	17	0	0	0	0	0
93	T4	4411000 Sonstige Personal- und Versorgungsaufwendungen	93	4411000 Sonstige Personal- und Versorgungsaufwendungen	0	1.000	2.500	2.500	2.500	2.500

Haushaltplan

Verwendete Konten Kostenstelle T4 Fachbereich IV

Gemeinde Bunde

Kostenstelle T4 Fachbereich IV			Nr. EUR	Konto/Bezeichnung EUR	Ergebnis 2020 EUR	Ansatz 2021 EUR	Ansatz 2022 EUR	Plan 2023 EUR	Plan 2024 EUR	Plan 2025 EUR
Nr.	Kostenstelle	Konto/Bezeichnung								
94	T4	4421000 Aufw. für ehrenamtliche und sonstige Tätigkeit	94	4421000 Aufw. für ehrenamtliche und sonstige Tätigkeit	25.795	1.800	600	600	600	600
95	T4	4421010 Aufwandsentschädigungen	95	4421010 Aufwandsentschädigungen	0	25.000	25.000	25.000	25.000	25.000
96	T4	4429000 Sonst. Aufw.f.d.Inanspr-nahme v.Rechten u.Diensten	96	4429000 Sonst. Aufw.f.d.Inanspr-nahme v.Rechten u.Diensten	5.043	6.200	6.000	6.000	6.000	6.000
97	T4	4429010 Verfügungsmittel	97	4429010 Verfügungsmittel	0	0	0	0	0	0
98	T4	4431000 Geschäftsaufwendungen	98	4431000 Geschäftsaufwendungen	31.397	81.900	60.000	35.000	35.000	35.000
99	T4	4441000 Steuern, Versicherungen, Schadensfälle	99	4441000 Steuern, Versicherungen, Schadensfälle	7.560	13.600	13.800	13.800	13.800	13.800
100	T4	4458000 Erstattungen an übrige Bereiche	100	4458000 Erstattungen an übrige Bereiche	2.591	1.500	0	0	0	0
101	T4	4491000 Weitere Aufw. aus lfd. Verwaltungstätigkeit	101	4491000 Weitere Aufw. aus lfd. Verwaltungstätigkeit	5.649	3.500	3.900	3.900	3.900	3.900
102	T4	4711010 Abschr. auf immat. VermGG aus geleist. Inv.-Zuwend	102	4711010 Abschr. auf immat. VermGG aus geleist. Inv.-Zuwend	0	4.740	4.740	4.700	4.700	4.700
103	T4	4711020 Abschr. auf übrige immaterielle VermGG	103	4711020 Abschr. auf übrige immaterielle VermGG	0	4.870	15.580	15.580	9.280	0
104	T4	4711200 Abschr.auf beb. Grundst. u. grundst-gleiche Rechte	104	4711200 Abschr.auf beb. Grundst. u. grundst-gleiche Rechte	0	0	5.000	10.000	10.000	10.000
105	T4	4711300 Abschreibungen auf Gebäude	105	4711300 Abschreibungen auf Gebäude	0	36.400	59.940	83.760	83.620	83.620
106	T4	4711400 Abschreibungen auf das Infrastrukturvermögen	106	4711400 Abschreibungen auf das Infrastrukturvermögen	0	970	2.680	2.680	2.680	2.680
107	T4	4711700 Abschr. auf Betriebs- u. Geschäftsausstattung	107	4711700 Abschr. auf Betriebs- u. Geschäftsausstattung	0	17.620	30.690	41.090	41.030	38.340
108	T4	4711800 Auflösung Sammelposten	108	4711800 Auflösung Sammelposten	0	12.460	8.380	5.130	2.290	0
109	T4	4711900 Abschreibungen auf sonstiges Sachanlagevermögen	109	4711900 Abschreibungen auf sonstiges Sachanlagevermögen	0	100	910	910	910	910
110	T4	4721111 Abschr. auf Ford. wg Uneinbringlichk. (EWB)	110	4721111 Abschr. auf Ford. wg Uneinbringlichk. (EWB)	1.416	0	0	0	0	0
111	T4	4721112 Abschr. auf Ford. wg Uneinbringlichk. (PWB)	111	4721112 Abschr. auf Ford. wg Uneinbringlichk. (PWB)	0	0	0	0	0	0
112	T4	5131000 Außerplanmäßige Abschreibungen auf Sachvermögen	112	5131000 Außerplanmäßige Abschreibungen auf Sachvermögen	0	0	0	0	0	0
113	T4	6140001 Zuweisungen für laufende Zwecke vom Bund	113	6140001 Zuweisungen für laufende Zwecke vom Bund	2.083	0	0	0	0	0
114	T4	6141000 Zuweisungen für laufende Zwecke vom Land	114	6141000 Zuweisungen für laufende Zwecke vom Land	502.810	353.600	345.600	346.100	346.100	346.100
115	T4	6141010 Rekommunalisierung Sprachförderung	115	6141010 Rekommunalisierung Sprachförderung	7.176	5.600	5.700	5.700	5.700	5.700
116	T4	6141020 Zuweisung v. Land - Programm Quik	116	6141020 Zuweisung v. Land - Programm Quik	40.710	49.500	51.000	51.000	51.000	51.000

Haushaltplan

Verwendete Konten Kostenstelle T4 Fachbereich IV

Gemeinde Bunde

Kostenstelle T4 Fachbereich IV			Nr. EUR	Konto/Bezeichnung EUR	Ergebnis 2020 EUR	Ansatz 2021 EUR	Ansatz 2022 EUR	Plan 2023 EUR	Plan 2024 EUR	Plan 2025 EUR
Nr.	Kostenstelle	Konto/Bezeichnung								
117	T4	6142000 Zuweis. f.lfd.Zwecke v.Gemeinden u.Gemeindeverbänd	117	6142000 Zuweis. f.lfd.Zwecke v.Gemeinden u.Gemeindeverbänd	380.158	145.000	198.600	198.600	198.600	198.600
118	T4	6142010 Kita-Finanzierung gem. Vereinbarung LK	118	6142010 Kita-Finanzierung gem. Vereinbarung LK	516.886	0	204.400	569.500	569.500	569.500
119	T4	6144000 Zuweisungen f. lfd. Zwecke von gesetzl. Sozialver.	119	6144000 Zuweisungen f. lfd. Zwecke von gesetzl. Sozialver.	0	0	0	0	0	0
120	T4	6147000 Zuschüsse f. lfd. Zwecke v. priv. Unternehmen	120	6147000 Zuschüsse f. lfd. Zwecke v. priv. Unternehmen	0	0	0	0	0	0
121	T4	6148000 Zuschüsse f. lfd. Zwecke von übrigen Bereichen	121	6148000 Zuschüsse f. lfd. Zwecke von übrigen Bereichen	0	0	0	0	0	0
122	T4	6191000 Leist.beteil.f.d.Umsetz.d.Grundsich.f.Arb-suchende	122	6191000 Leist.beteil.f.d.Umsetz.d.Grundsich.f.Arb-suchende	13.977	12.200	12.200	11.800	10.500	0
123	T4	6212000 übergeleit.Unterh.anspr.gg.brgr-rtl.Unter	123	6212000 übergeleit.Unterh.anspr.gg.brgr-rtl.Unter	200	1.200	1.100	0	0	0
124	T4	6321000 Benutzungsgebühren und ähnliche Entgelte	124	6321000 Benutzungsgebühren und ähnliche Entgelte	53.861	63.400	52.700	52.700	52.700	52.700
125	T4	6411000 Mieten	125	6411000 Mieten	0	1.000	1.800	1.800	1.800	1.800
126	T4	6421000 Einzahlungen aus Verkauf	126	6421000 Einzahlungen aus Verkauf	500	0	0	0	0	0
127	T4	6461000 Sonstige privatrechtliche Leistungsentgelte	127	6461000 Sonstige privatrechtliche Leistungsentgelte	0	1.600	17.000	17.000	17.000	17.000
128	T4	6480001 Erstattungen vom Bund	128	6480001 Erstattungen vom Bund	837	0	0	0	0	0
129	T4	6481000 Erstattungen vom Land	129	6481000 Erstattungen vom Land	0	0	0	0	0	0
130	T4	6482000 Erstattungen von Gemeinden und Gemeindeverbänden	130	6482000 Erstattungen von Gemeinden und Gemeindeverbänden	241.577	212.700	231.500	217.500	218.400	218.800
131	T4	6484000 Erstattungen von gesetzlichen Sozialversicherungen	131	6484000 Erstattungen von gesetzlichen Sozialversicherungen	0	0	0	0	0	0
132	T4	6487000 Erstattungen von privaten Unternehmen	132	6487000 Erstattungen von privaten Unternehmen	0	0	0	0	0	0
133	T4	6488000 Erstattungen von übrigen Bereichen	133	6488000 Erstattungen von übrigen Bereichen	1.134	0	1.300	0	0	1.300
134	T4	6699000 Weitere sonstige Finanzeinzahlungen	134	6699000 Weitere sonstige Finanzeinzahlungen	0	1.300	500	500	500	500
135	T4	6790010 Einzahlungen Durchlaufende Gelder	135	6790010 Einzahlungen Durchlaufende Gelder	0	0	0	0	0	0
136	T4	6810002 Investitionszuweisungen vom Bund (erh. Anz.)	136	6810002 Investitionszuweisungen vom Bund (erh. Anz.)	334.167	0	0	0	83.300	83.300
137	T4	6811001 Investitionszuweisungen vom Land (Sopo)	137	6811001 Investitionszuweisungen vom Land (Sopo)	0	312.100	34.200	0	0	0
138	T4	6811002 Investitionszuweisungen vom Land (erh. Anz.)	138	6811002 Investitionszuweisungen vom Land (erh. Anz.)	66.833	0	1.163.000	207.000	0	0

Haushaltplan

Verwendete Konten Kostenstelle T4 Fachbereich IV

Gemeinde Bunde

Kostenstelle T4 Fachbereich IV			Nr. EUR	Konto/Bezeichnung EUR	Ergebnis 2020 EUR	Ansatz 2021 EUR	Ansatz 2022 EUR	Plan 2023 EUR	Plan 2024 EUR	Plan 2025 EUR
Nr.	Kostenstelle	Konto/Bezeichnung								
139	T4	6812001 Invest.-zuweisungen v.Gem.u.Gem.-verbänden (Sopo)	139	6812001 Invest.-zuweisungen v.Gem.u.Gem.-verbänden (Sopo)	0	40.600	0	0	0	0
140	T4	6812002 Invest.-zuweisungen v.Gem.u.GV (erh. Anz.)	140	6812002 Invest.-zuweisungen v.Gem.u.GV (erh. Anz.)	0	0	0	0	0	0
141	T4	6816001 Investitionszuschüsse v.sonst.öff.Sonderr. (Sopo)	141	6816001 Investitionszuschüsse v.sonst.öff.Sonderr. (Sopo)	0	0	0	0	0	0
142	T4	6817002 Investitionszuschüsse von privaten UN (erh. Anz.)	142	6817002 Investitionszuschüsse von privaten UN (erh. Anz.)	0	0	0	0	0	0
143	T4	7011000 Dienstbezüge Beamte	143	7011000 Dienstbezüge Beamte	-41.996	-42.700	-47.500	-48.500	-49.600	-50.700
144	T4	7012000 Dienstausszahlungen Arbeitnehmer	144	7012000 Dienstausszahlungen Arbeitnehmer	-1.252.451	-1.358.800	-1.505.300	-1.548.400	-1.580.000	-1.612.300
145	T4	7018000 Dienstausszahlungen AGH-Kräfte	145	7018000 Dienstausszahlungen AGH-Kräfte	-13.568	-14.400	-14.800	-15.100	-15.500	-15.900
146	T4	7021000 Beitr. z. Versorgungskassen Beamte	146	7021000 Beitr. z. Versorgungskassen Beamte	-32.679	-21.900	-15.800	-16.200	-16.600	-17.000
147	T4	7022000 Beitr. z. Versorgungskassen Arbeitnehmer	147	7022000 Beitr. z. Versorgungskassen Arbeitnehmer	-75.511	-90.200	-96.400	-100.400	-101.600	-101.900
148	T4	7032000 Beitr. z. ges. Sozialvers. Arbeitnehmer	148	7032000 Beitr. z. ges. Sozialvers. Arbeitnehmer	-254.449	-276.300	-309.500	-314.000	-318.200	-322.300
149	T4	7041000 Beihilfen u. Unterstützungsleist. f. Beamte und AN	149	7041000 Beihilfen u. Unterstützungsleist. f. Beamte und AN	-9.357	-15.300	-13.500	-13.600	-13.800	-14.100
150	T4	7141000 Beihilfen, Unterstütz.-leist. f.Versorgungsempfänger	150	7141000 Beihilfen, Unterstütz.-leist. f.Versorgungsempfänger	-1.415	-600	-1.100	-1.200	-1.200	-1.200
151	T4	7211000 Unterhaltung der Grundstücke und baulichen Anlagen	151	7211000 Unterhaltung der Grundstücke und baulichen Anlagen	-5.440	-41.300	-31.000	-10.000	-15.000	-10.000
152	T4	7212000 Unterhaltung des sonstigen unbeweglichen Vermögens	152	7212000 Unterhaltung des sonstigen unbeweglichen Vermögens	-238	0	0	0	0	0
153	T4	7221000 Unterhaltung des beweglichen Vermögens	153	7221000 Unterhaltung des beweglichen Vermögens	-1.457	-2.800	-3.100	-3.100	-3.100	-3.100
154	T4	7222000 Erwerb geringwertiger Vermögensgegenstände	154	7222000 Erwerb geringwertiger Vermögensgegenstände	-2.546	-53.500	-21.000	-21.000	-21.000	-21.000
155	T4	7231000 Mieten und Pachten	155	7231000 Mieten und Pachten	-64.028	-36.000	-33.000	-33.000	-33.000	-33.000
156	T4	7231010 Miete Obdachlosenunterbringung (anerk.Flüchtlinge)	156	7231010 Miete Obdachlosenunterbringung (anerk.Flüchtlinge)	-5.400	-25.000	-20.000	-20.000	-20.000	-20.000
157	T4	7231020 Miete Obdachlosenunterbringung	157	7231020 Miete Obdachlosenunterbringung	-8.490	-12.000	-1.500	-1.500	-1.500	-1.500
158	T4	7232000 Leasing	158	7232000 Leasing	0	-1.700	0	0	0	0
159	T4	7241000 Bewirtschaftung d. Grundst. u. baulichen Anlagen	159	7241000 Bewirtschaftung d. Grundst. u. baulichen Anlagen	-66.659	-93.500	-67.000	-67.000	-67.000	-67.000
160	T4	7241010 NK Obdachlosenunterbringung (anerk. Flüchtl.)	160	7241010 NK Obdachlosenunterbringung (anerk. Flüchtl.)	0	0	0	0	0	0
161	T4	7241020 NK Obdachlosenunterbringung	161	7241020 NK Obdachlosenunterbringung	-892	-2.600	-2.600	-2.600	-2.600	-2.600
162	T4	7261000 Besondere Ausz. für Beschäftigte	162	7261000 Besondere Ausz. für Beschäftigte	-10.631	-24.400	-16.900	-16.900	-16.900	-16.900
163	T4	7261010 Aus- und Fortbildung	163	7261010 Aus- und Fortbildung	-8.440	0	-25.300	-24.800	-24.800	-24.800

Haushaltplan

Verwendete Konten Kostenstelle T4 Fachbereich IV

Gemeinde Bunde

Kostenstelle T4 Fachbereich IV			Nr. EUR	Konto/Bezeichnung EUR	Ergebnis 2020 EUR	Ansatz 2021 EUR	Ansatz 2022 EUR	Plan 2023 EUR	Plan 2024 EUR	Plan 2025 EUR
Nr.	Kostenstelle	Konto/Bezeichnung								
164	T4	7271000 Besondere Verwaltungs- und Betriebsauszahlungen	164	7271000 Besondere Verwaltungs- und Betriebsauszahlungen	-4.153	-25.300	-21.800	-21.800	-21.800	-21.800
165	T4	7271010 Ehrungen und Jubiläen	165	7271010 Ehrungen und Jubiläen	-843	0	0	0	0	0
166	T4	7271030 Lehr- und Lernmittel	166	7271030 Lehr- und Lernmittel	-6.030	-10.800	-10.500	-10.500	-10.500	-10.500
167	T4	7271040 Veranstaltungen und Fahrten	167	7271040 Veranstaltungen und Fahrten	-7.561	-9.800	-9.800	-9.800	-9.800	-9.800
168	T4	7291000 Auszahlungen für sonstige Dienstleistungen	168	7291000 Auszahlungen für sonstige Dienstleistungen	-188.102	-223.500	-234.200	-234.200	-234.200	-234.200
169	T4	7291010 EDV-Softwarepflege	169	7291010 EDV-Softwarepflege	-28.353	-64.500	-59.200	-59.700	-60.200	-60.700
170	T4	7312000 Zuweisungen an Gemeinden und Gemeindeverbände	170	7312000 Zuweisungen an Gemeinden und Gemeindeverbände	-4.800	-5.000	-5.000	-5.000	-5.000	-5.000
171	T4	7316000 Zuschüsse an sonstige öffentliche Sonderrechnungen	171	7316000 Zuschüsse an sonstige öffentliche Sonderrechnungen	-3.300	-3.500	-3.600	-3.600	-3.600	-3.600
172	T4	7317000 Zuschüsse an private Unternehmen	172	7317000 Zuschüsse an private Unternehmen	0	-2.000	-2.000	-2.000	-2.000	-2.000
173	T4	7318000 Zuschüsse an übrige Bereiche	173	7318000 Zuschüsse an übrige Bereiche	-1.147.200	-1.452.900	-1.535.000	-1.565.700	-1.596.900	-1.628.800
174	T4	7331000 Soz. Leist. an natürl. Pers. außerh. v. Einricht.	174	7331000 Soz. Leist. an natürl. Pers. außerh. v. Einricht.	-17	0	0	0	0	0
175	T4	7411000 Sonstige Personal- und Versorgungsauszahlungen	175	7411000 Sonstige Personal- und Versorgungsauszahlungen	0	-1.000	-2.500	-2.500	-2.500	-2.500
176	T4	7421000 Ausz. für ehrenamtliche und sonstige Tätigkeit	176	7421000 Ausz. für ehrenamtliche und sonstige Tätigkeit	-25.955	-1.800	-600	-600	-600	-600
177	T4	7421010 Aufwandsentschädigungen	177	7421010 Aufwandsentschädigungen	0	-25.000	-25.000	-25.000	-25.000	-25.000
178	T4	7429000 Sonst. Ausz.f.d.Inanspr-nahme v.Rechten u.Diensten	178	7429000 Sonst. Ausz.f.d.Inanspr-nahme v.Rechten u.Diensten	-5.043	-6.200	-6.000	-6.000	-6.000	-6.000
179	T4	7429010 Verfügungsmittel	179	7429010 Verfügungsmittel	0	0	0	0	0	0
180	T4	7431000 Geschäftsauszahlungen	180	7431000 Geschäftsauszahlungen	-25.764	-82.100	-60.000	-35.000	-35.000	-35.000
181	T4	7441000 Steuern, Versicherungen, Schadensfälle	181	7441000 Steuern, Versicherungen, Schadensfälle	-7.765	-13.600	-13.800	-13.800	-13.800	-13.800
182	T4	7442030 Abzugsfähige Vorsteuer 19%	182	7442030 Abzugsfähige Vorsteuer 19%	0	0	0	0	0	0
183	T4	7458000 Erstattungen an übrige Bereiche	183	7458000 Erstattungen an übrige Bereiche	-2.543	-1.500	0	0	0	0
184	T4	7491000 Weitere sonst. Ausz. aus lfd. Verwaltungstätigkeit	184	7491000 Weitere sonst. Ausz. aus lfd. Verwaltungstätigkeit	-5.649	-3.500	-3.900	-3.900	-3.900	-3.900
185	T4	7790030 Auszahlungen Durchlaufende Gelder (Kreditorenvor.)	185	7790030 Auszahlungen Durchlaufende Gelder (Kreditorenvor.)	0	0	0	0	0	0
186	T4	7821070 Ausz. f. d. Erwerb von Gb u. Auf. bei soz. Einr.	186	7821070 Ausz. f. d. Erwerb von Gb u. Auf. bei soz. Einr.	0	0	0	0	0	0
187	T4	7831114 Ausz. f. d. Erw.v. Betriebsvorrichtungen	187	7831114 Ausz. f. d. Erw.v. Betriebsvorrichtungen	-9.470	0	0	0	0	0
188	T4	7831115 Ausz. f. d. Erw.v. Betriebs- und Geschäftsausst.	188	7831115 Ausz. f. d. Erw.v. Betriebs- und Geschäftsausst.	0	-89.100	-192.300	-11.000	-11.000	-11.000

Haushaltplan

Verwendete Konten Kostenstelle T4 Fachbereich IV

Gemeinde Bunde

Kostenstelle T4 Fachbereich IV			Nr. EUR	Konto/Bezeichnung EUR	Ergebnis 2020 EUR	Ansatz 2021 EUR	Ansatz 2022 EUR	Plan 2023 EUR	Plan 2024 EUR	Plan 2025 EUR
Nr.	Kostenstelle	Konto/Bezeichnung								
189	T4	7831122 Ausz. f. d. Erw.v. DV-Software	189	7831122 Ausz. f. d. Erw.v. DV-Software	-5.527	-5.000	0	0	0	0
190	T4	7831200 Ausz.f.d. Erwerb v. VermGG ü. 150-1000 EUR (SP)	190	7831200 Ausz.f.d. Erwerb v. VermGG ü. 150-1000 EUR (SP)	-10.847	0	0	0	0	0
191	T4	7853000 Erwerb v. Beteiligungen; Sonstige Anteilsrechte	191	7853000 Erwerb v. Beteiligungen; Sonstige Anteilsrechte	0	-1.000	0	0	0	0
192	T4	7862330 Auszahlungen Beteiligungen unter 20% Zweckverbände	192	7862330 Auszahlungen Beteiligungen unter 20% Zweckverbände	0	0	0	0	0	0
193	T4	7865100 Zuf. an d. Vers.-rück. f. Beamte (Aktive Bed.)	193	7865100 Zuf. an d. Vers.-rück. f. Beamte (Aktive Bed.)	0	0	0	0	0	0
194	T4	7865200 Zuf. an d. Vers.-rück. f. Beamte (Vers.-empf.)	194	7865200 Zuf. an d. Vers.-rück. f. Beamte (Vers.-empf.)	0	0	0	0	0	0
195	T4	7871000 Hochbaumaßnahmen	195	7871000 Hochbaumaßnahmen	-1.636.907	-916.000	0	0	0	0
196	T4	7873000 Sonstige Baumaßnahmen	196	7873000 Sonstige Baumaßnahmen	0	-20.000	-230.000	0	0	0
197	T4	9999994 Dummy Finanzrechnung (LOGA)	197	9999994 Dummy Finanzrechnung (LOGA)	-4.950	0	0	0	0	0
Summe			Summe			224.388	-227.290	-48.340	115.970	80.400

Haushaltplan

Investitionen						
Gemeinde Bunde						
Nr. Bezeichnung	Jahres- ergebnis 2020	Ansatz 2021	Ansatz 2022	Finanzplan 2023	Finanzplan 2024	Finanzplan 2025
1112000002 Erwerb von Vermögensgegenständen über 1.000 Euro u	2.056,92	2.500,00	7.500,00	22.500,00	7.500,00	7.500,00
1113000001 Erwerb von Vermögensgegenständen über 150 Euro bis	349,00	0,00	0,00	0,00	0,00	0,00
1113000002 Erwerb Software	0,00	0,00	14.000,00	0,00	0,00	0,00
1114000001 Erwerb von Vermögensgegenständen über 150 Euro bis	355,81	0,00	0,00	0,00	0,00	0,00
1114000002 Erwerb von Vermögensgegenständen über 1.000 Euro u	0,00	7.000,00	2.000,00	2.000,00	2.000,00	2.000,00
1114000009 Maßnahmen im Grundstücks- und Gebäudemanagement	0,00	175.000,00	5.000,00	245.000,00	225.000,00	0,00
1114000011 Verkauf von Gebäuden	-1,00	0,00	0,00	0,00	0,00	0,00
1115000001 Erwerb von Vermögensgegenständen über 150 Euro bis	6.786,53	0,00	0,00	0,00	0,00	0,00
1115000002 Erwerb von Vermögensgegenständen über 1.000 Euro u	0,00	8.500,00	33.600,00	2.500,00	2.500,00	2.500,00
1115000006 Erwerb von Vermögensgegenständen über 1.000 Euro u	62.296,30	5.000,00	0,00	0,00	0,00	0,00
1115000007 Beteiligungen	0,00	1.000,00	0,00	0,00	0,00	0,00
1116000003 Erwerb von Grundstücken	0,00	13.000,00	-5.000,00	0,00	0,00	0,00
1116000006 Veräußerung von Grundvermögen	-20.540,77	-34.000,00	-36.000,00	0,00	0,00	0,00
1221000002 Erwerb von Stromerzeugern	0,00	0,00	5.000,00	0,00	0,00	0,00
1221000005 Hundefreilaufwiese	0,00	0,00	20.000,00	0,00	0,00	0,00
1222000001 Erwerb von Vermögensgegenständen über 150 Euro bis	695,84	0,00	0,00	0,00	0,00	0,00
1223000001 Erwerb von Vermögensgegenständen über 150 Euro bis	740,70	0,00	0,00	0,00	0,00	0,00
1261000001 Erwerb von Vermögensgegenständen über 150 Euro bis	5.536,12	0,00	0,00	0,00	0,00	0,00

Haushaltplan

Investitionen						
Gemeinde Bunde						
Nr. Bezeichnung	Jahres- ergebnis 2020	Ansatz 2021	Ansatz 2022	Finanzplan 2023	Finanzplan 2024	Finanzplan 2025
1261000002 Erwerb von Vermögensgegenständen über 1.000 Euro u	146.901,95	85.000,00	178.000,00	98.000,00	168.000,00	698.000,00
1261000003 Erwerb von Vermögensgegenständen über 1.000 Euro u	8.432,15	17.000,00	11.000,00	8.000,00	8.000,00	8.000,00
1261000004 Erwerb von Vermögensgegenständen über 1.000 Euro u	0,00	5.000,00	5.000,00	5.000,00	5.000,00	5.000,00
1261000008 Neuinstallation von Sirenenanlagen	0,00	10.000,00	10.000,00	10.000,00	10.000,00	10.000,00
1261000011 Neubau Feuerwehrgerätehaus Dollart	275.082,60	0,00	0,00	0,00	0,00	0,00
1261000013 Baumaßnahme Feuerwehrgerätehaus Bunde	28.757,01	2.614.300,00	200.000,00	0,00	0,00	0,00
1261000014 Baumaßnahme Feuerwehrgerätehaus Bunde - Betriebs-u	0,00	0,00	132.000,00	0,00	0,00	0,00
1261000015 Baumaßnahme Feuerwehrgerätehaus Bunderhee	0,00	0,00	150.000,00	100.000,00	600.000,00	400.000,00
2111000001 Erwerb von Vermögensgegenständen über 150 Euro bis	5.129,42	0,00	0,00	0,00	0,00	0,00
2111000002 Erwerb von Vermögensgegenständen über 1.000 Euro u	7.548,19	63.500,00	17.500,00	7.500,00	7.500,00	7.500,00
2111000007 Inklusive Ausgestaltung der Grundschule Bunde	0,00	0,00	100.000,00	1.050.000,00	-69.300,00	0,00
2111010001 Erwerb von Vermögensgegenständen über 150 Euro bis	1.949,93	0,00	0,00	0,00	0,00	0,00
2111010002 Erwerb von Vermögensgegenständen über 1.000 Euro u	0,00	1.500,00	1.500,00	1.500,00	1.500,00	1.500,00
2111020001 Erwerb von Vermögensgegenständen über 150 Euro bis	1.149,02	0,00	0,00	0,00	0,00	0,00
2111020002 Erwerb von Vermögensgegenständen über 1.000 Euro u	0,00	25.000,00	22.700,00	9.000,00	9.000,00	1.500,00
2721000002 Anschaffungen Mediothek	0,00	0,00	900,00	0,00	0,00	0,00
2811000003 Investitionszuweisungen und -zuschüsse - Historisc	16.960,00	0,00	0,00	0,00	0,00	0,00

Haushaltplan

Investitionen						
Gemeinde Bunde						
Nr. Bezeichnung	Jahres- ergebnis 2020	Ansatz 2021	Ansatz 2022	Finanzplan 2023	Finanzplan 2024	Finanzplan 2025
3129000001 Erwerb von Vermögensgegenständen über 150 Euro bis	376,99	0,00	0,00	0,00	0,00	0,00
3156000001 Bau eines Kultur-Begegnungs- und Familienzentrums	631.955,57	-352.700,00	-163.000,00	-207.000,00	0,00	0,00
3156000002 Bau eines Kultur-Begegnungs- und Familienzentrums	0,00	47.600,00	0,00	0,00	0,00	0,00
3621000001 Erwerb von Vermögensgegenständen über 150 Euro bis	193,98	0,00	0,00	0,00	0,00	0,00
3621000002 Erwerb von Vermögensgegenständen über 1.000 Euro u	0,00	1.000,00	4.800,00	2.500,00	2.500,00	2.500,00
3651000001 Erwerb von Vermögensgegenständen über 150 Euro bis	2.202,06	0,00	0,00	0,00	0,00	0,00
3651000002 Erwerb von Vermögensgegenständen über 1.000 Euro u	0,00	3.000,00	10.500,00	3.000,00	3.000,00	3.000,00
3651000004 Zaunanlage Kindergarten Dollart	5.158,23	0,00	0,00	0,00	0,00	0,00
3651010001 Erwerb von Vermögensgegenständen über 150 Euro bis	1.755,23	0,00	0,00	0,00	0,00	0,00
3651010002 Erwerb von Vermögensgegenständen über 1.000 Euro u	0,00	22.000,00	12.800,00	3.000,00	3.000,00	3.000,00
3651010004 Ausbau der Tagesbetreuung für Kinder unter drei Ja	178,20	0,00	0,00	0,00	0,00	0,00
3651010005 Zaunanlage Kindergarten Wymeer	4.815,25	0,00	0,00	0,00	0,00	0,00
3651010006 Baumaßnahme Kinderkrippe Wymeer	371.569,72	7.000,00	0,00	0,00	0,00	0,00
3651020005 Neubau einer Kindertagesstätte	300.222,91	916.000,00	-1.000.000,00	0,00	0,00	0,00
3651020006 Neubau einer Kindertagesstätte- Betriebs- und Gesc	0,00	0,00	96.400,00	0,00	0,00	0,00
3661000001 Erwerb von Vermögensgegenständen über 1.000 Euro u	0,00	65.000,00	25.000,00	25.000,00	25.000,00	25.000,00
4241000001 Badesee	0,00	10.000,00	20.000,00	0,00	0,00	0,00

Haushaltplan

Investitionen						
Gemeinde Bunde						
Nr. Bezeichnung	Jahres- ergebnis 2020	Ansatz 2021	Ansatz 2022	Finanzplan 2023	Finanzplan 2024	Finanzplan 2025
4241000003 Zuschuss an Sportvereine	3.579,88	3.000,00	3.000,00	3.000,00	3.000,00	3.000,00
4243000301 Erwerb von Vermögensgegenständen über 150 Euro bis	937,81	0,00	0,00	0,00	0,00	0,00
4243000303 Erwerb von Vermögensgegenständen über 1.000 Euro	0,00	0,00	2.500,00	0,00	0,00	0,00
4243000304 Baumaßnahme Mölenlandbad	178.827,75	-188.000,00	0,00	0,00	0,00	0,00
5111000002 Programm "Perspektive Innenstadt"	0,00	0,00	43.500,00	0,00	0,00	0,00
5221000001 Baugebiet "Westlich Molkereistraße"	0,00	0,00	74.000,00	0,00	0,00	0,00
5381000101 Erwerb von Vermögensgegenständen über 150 Euro bis	5.303,27	0,00	0,00	0,00	0,00	0,00
5381000102 Erwerb von Vermögensgegenständen über 1.000 Euro u	16.517,12	14.500,00	21.000,00	1.000,00	21.000,00	1.000,00
5381000104 Erwerb von Vermögensgegenständen über 1.000 Euro u	76.444,06	30.000,00	30.000,00	85.000,00	30.000,00	30.000,00
5381000107 Kosten für zusätzliche Hausanschlüsse	14.133,65	23.000,00	23.000,00	23.000,00	23.000,00	23.000,00
5381000109 Erwerb von Vermögensgegenständen über 1.000 Euro u	63.676,30	137.000,00	105.000,00	369.000,00	94.000,00	94.000,00
5381000110 Erwerb von Finanzvermögensanlagen	0,00	26.200,00	26.200,00	26.200,00	26.200,00	26.200,00
5381000111 Maßnahmen zur Energieeinsparung	277.077,55	60.000,00	720.000,00	0,00	0,00	0,00
5381000113 Maßnahme Klärschlammbehälter	0,00	0,00	0,00	0,00	0,00	140.000,00
5381000115 Veräußerung von Grundvermögen - Anteil SWK	0,00	0,00	-21.800,00	0,00	0,00	0,00
5381000116 Anlagenbuchhaltung ZHA - Bereich SWK	0,00	-3.000,00	0,00	0,00	0,00	0,00
5381000117 Bau einer Werkstatthalle für das Klärwerk	0,00	0,00	0,00	0,00	0,00	250.000,00
5381000118 Neue Zaunanlage südöstlich des Klärwerks	0,00	0,00	8.000,00	0,00	0,00	0,00
5381000203 Baumaßnahme Regenwasserkanal Achterweg	120.362,27	0,00	0,00	0,00	0,00	0,00

Haushaltplan

Investitionen						
Gemeinde Bunde						
Nr. Bezeichnung	Jahres- ergebnis 2020	Ansatz 2021	Ansatz 2022	Finanzplan 2023	Finanzplan 2024	Finanzplan 2025
5381000207 Kosten für zusätzliche Hausanschlüsse - Regenwasse	0,00	5.000,00	5.000,00	5.000,00	5.000,00	5.000,00
5381000208 Veräußerung von Grundvermögen - Anteil RWK	0,00	0,00	-19.000,00	0,00	0,00	0,00
5381000209 Bestandsaufnahme Regenwasserkanal Ortsteil Bunde	0,00	0,00	25.000,00	0,00	0,00	0,00
5411000001 Grunderwerb	23.576,50	2.000,00	2.500,00	2.500,00	2.500,00	2.500,00
5411000007 Baukosten Ausbau Achterweg	-34.793,84	-300.000,00	-280.000,00	0,00	0,00	0,00
5411000008 Baumaßnahmen im Rahmen der Dorferneuerung	0,00	0,00	317.500,00	-200.000,00	0,00	0,00
5411000014 Erwerb von Vermögensgegenständen über 150 Euro bis	0,00	0,00	0,00	0,00	0,00	0,00
5411000015 Brückenerneuerung Wynhamster Kolk	0,00	0,00	0,00	600.000,00	0,00	0,00
5411000016 Veräußerung von Grundvermögen - Anteil Straße	0,00	0,00	-82.500,00	0,00	0,00	0,00
5451000001 Kosten für Ergänzung/Erneuerung der Straßenbeleuch	13.338,94	5.000,00	5.000,00	5.000,00	5.000,00	5.000,00
5451000003 Kosten Straßenbeleuchtung Achterweg	6.508,18	-21.000,00	-20.000,00	0,00	0,00	0,00
5451000005 Straßenbeleuchtung Radweg zum Gewerbegebiet Bunde-	2.334,86	0,00	0,00	0,00	0,00	0,00
5451000006 Veräußerung von Grundvermögen - Anteil Straßenbele	0,00	0,00	-2.900,00	0,00	0,00	0,00
5471000001 Baumaßnahme (Buswartehallen in der Gemeinde Bunde)	-147.611,19	50.000,00	50.000,00	12.500,00	50.000,00	12.500,00
5471000002 Maßnahme Reaktivierung Bahnhof Bunde - Nebenanlage	0,00	0,00	0,00	0,00	25.000,00	0,00
5511000001 Parkanlage Tjüchenweg	0,00	0,00	0,00	200.000,00	0,00	0,00
5531000004 Haus der Besinnung im Ortsteil Bunde	0,00	0,00	62.000,00	62.000,00	0,00	0,00
5531000005 Haus des Abschieds im Ortsteil Bunde	0,00	0,00	53.000,00	53.000,00	0,00	0,00
5711000001 Investitionszuweisungen und -zuschüsse - Anteil In	0,00	7.500,00	7.500,00	7.500,00	7.500,00	7.500,00

Haushaltplan

Investitionen						
Gemeinde Bunde						
Nr. Bezeichnung	Jahres- ergebnis 2020	Ansatz 2021	Ansatz 2022	Finanzplan 2023	Finanzplan 2024	Finanzplan 2025
5711000002 Erwerb von Grundstücken	118.266,41	0,00	0,00	0,00	0,00	0,00
5711000003 Investitionszuschuss der Gemeinde Bunde zur Finanz	0,00	0,00	300.000,00	0,00	0,00	0,00
5711000004 Veräußerung von Grundvermögen	0,00	0,00	-110.500,00	0,00	0,00	0,00
5711000005 Erschließung Gewerbegebiet Bunde-West (VI. BA)	0,00	0,00	50.000,00	450.000,00	0,00	0,00
5732000002 Erwerb von Vermögensgegenständen über 1.000 Euro u	0,00	1.500,00	4.000,00	1.500,00	1.500,00	1.500,00
5732000007 Baumaßnahme DGA Dollart mit öffentlichem Sanitärbe	310.922,31	0,00	0,00	0,00	0,00	0,00
5732010001 Erwerb von Vermögensgegenständen über 150 Euro bis	958,40	0,00	0,00	0,00	0,00	0,00
5732010002 Erwerb von Vermögensgegenständen über 1.000 Euro u	8.008,08	16.500,00	4.000,00	1.500,00	1.500,00	1.500,00
5733000001 Erwerb von Vermögensgegenständen über 150 Euro bis	1.166,40	0,00	0,00	0,00	0,00	0,00
5733000002 Erwerb von Vermögensgegenständen über 1.000 Euro u	0,00	3.000,00	3.000,00	3.000,00	3.000,00	3.000,00
5733000003 Erwerb von Vermögensgegenständen über 1.000 Euro u	19.373,25	168.000,00	41.000,00	63.000,00	13.000,00	13.000,00
5733000004 Erwerb von Vermögensgegenständen über 1.000 Euro u	14.488,40	108.000,00	3.000,00	13.000,00	3.000,00	3.000,00
5751000001 Erwerb von Vermögensgegenständen über 150 Euro bis	2.742,56	0,00	0,00	0,00	0,00	0,00
5751000002 Erwerb von Vermögensgegenständen über 1.000 Euro u	3.394,16	4.000,00	6.100,00	1.000,00	1.000,00	1.000,00
5751000003 Maßnahme Viehsperren/Mobile Zäune	0,00	0,00	16.000,00	0,00	0,00	0,00
INV20.002 Grunderwerb für Neubau Feuerwehrgerätehaus Bunde	169.235,58	0,00	0,00	0,00	0,00	0,00
INV20.003 Investitionen Marktwesen	3.776,17	0,00	0,00	0,00	0,00	0,00

Haushaltplan

Investitionen						
Gemeinde Bunde						
Nr. Bezeichnung	Jahres- ergebnis 2020	Ansatz 2021	Ansatz 2022	Finanzplan 2023	Finanzplan 2024	Finanzplan 2025
INV20.004 Inv. Grundschule Bunde - Digitalpakt vom Land	0,00	0,00	7.300,00	0,00	0,00	0,00
INV20.005 Inv. Grundschule Dollart - Digitalpakt vom Land	0,00	0,00	11.200,00	0,00	0,00	0,00
INV20.006 Inv. Grundschule Wymeer - Digitalpakt vom Land	0,00	0,00	9.500,00	0,00	0,00	0,00
INV20.008 Investitionszuschuss Prod. Ordnungsangelegenheiten	1.024,07	0,00	0,00	0,00	0,00	0,00
INV20.009 Baumanpflanzungen	-8.500,00	0,00	0,00	0,00	0,00	0,00
INV21.001 Anlage eines Mehrgenerationenplatzes	0,00	20.000,00	230.000,00	0,00	-83.300,00	-83.300,00
IPA00002 Pauschale Investition Wirtschaftsförderung	10.000,00	22.000,00	10.000,00	10.000,00	10.000,00	10.000,00
IPA21.001 Zuschuss Projekt Schutzengel	0,00	2.300,00	0,00	0,00	0,00	0,00
IPA21.002 Verkauf Fahrzeug FF Dollart -LF 8	0,00	-2.000,00	0,00	0,00	0,00	0,00
ISP00003 Sammelposten Feuerwehr Dollart	253,55	0,00	0,00	0,00	0,00	0,00
ISP00004 Sammelposten Spielplätze u.ä.	3.638,90	0,00	0,00	0,00	0,00	0,00

Haushaltplan

Teilfinanzhaushalt Kostenstelle T0 Bürgermeister

Gemeinde Bunde

Nr.	Bezeichnung	vorl. Ergebnis 2020	Ansatz 2021	Ansatz 2022	VE	Plan 2023	Plan 2024	Plan 2025
0000	Einzahlungen aus laufender Verwaltungstätigkeit							
0100	1. Steuern und ähnliche Abgaben	0,00	0,00	0,00	0,00	0,00	0,00	0,00
0200	2. Zuwendungen und allgemeine Umlagen (außer für Investitionstätigkeit)	0,00	300,00	300,00	0,00	300,00	300,00	300,00
0300	3. sonstige Transfereinzahlungen	0,00	0,00	0,00	0,00	0,00	0,00	0,00
0400	4. öffentlich-rechtliche Entgelte (außer Beitr. u. ähnl. Entgelte f. Inv.-Tätigkeit)	0,00	0,00	0,00	0,00	0,00	0,00	0,00
0500	5. privatrechtliche Entgelte (außer für Investitionstätigkeit)	0,00	7.500,00	7.500,00	0,00	7.500,00	7.500,00	7.500,00
0600	6. Kostenerstattungen und Kostenumlagen (außer für Investitionstätigkeit)	0,00	0,00	0,00	0,00	0,00	0,00	0,00
0700	7. Zinsen und ähnliche Einzahlungen	0,00	0,00	0,00	0,00	0,00	0,00	0,00
0800	8. Einz. a. d. Veräußerung geringwert. VermGG	0,00	0,00	0,00	0,00	0,00	0,00	0,00
0900	9. sonstige haushaltswirksame Einzahlungen	0,00	0,00	0,00	0,00	0,00	0,00	0,00
1000	10. = Summe d. Einz. aus lfd. Verwaltungstätigkeit	0,00	7.800,00	7.800,00	0,00	7.800,00	7.800,00	7.800,00
1100	Auszahlungen aus laufender Verwaltungstätigkeit							
1101	11. Personalauszahlungen	70.117,64	75.100,00	78.000,00	0,00	79.700,00	81.500,00	83.100,00
1200	12. Versorgungsauszahlungen	5.969,06	3.500,00	8.800,00	0,00	8.800,00	8.900,00	8.900,00
1300	13. Auszahlungen für Sach- und Dienstleistungen und für geringwertige Vermögensgegenstände	8.310,56	36.800,00	32.100,00	0,00	32.100,00	32.100,00	32.100,00
1400	14. Zinsen und ähnliche Auszahlungen	0,00	0,00	0,00	0,00	0,00	0,00	0,00
1500	15. Transferauszahlungen (außer für Investitionstätigkeit)	1.880,49	4.100,00	2.100,00	0,00	2.100,00	2.100,00	2.100,00
1600	16. sonstige haushaltswirksame Auszahlungen	2.994,28	6.400,00	6.100,00	0,00	6.100,00	6.100,00	6.100,00
1700	17. = Summe d. Ausz. aus lfd. Verwaltungstätigkeit	89.272,03	125.900,00	127.100,00	0,00	128.800,00	130.700,00	132.300,00
1800	18. Saldo aus laufender Verwaltungstätigkeit	-89.272,03	-118.100,00	-119.300,00	0,00	-121.000,00	-122.900,00	-124.500,00
1900	Einzahlungen für Investitionstätigkeit							
1901	19. Zuwendungen für Investitionstätigkeit	0,00	0,00	0,00	0,00	0,00	0,00	0,00
2000	20. Beiträge u.ä. Entgelte für Investitionstätigk.	0,00	0,00	0,00	0,00	0,00	0,00	0,00
2100	21. Veräußerung von Sachvermögen	0,00	0,00	0,00	0,00	0,00	0,00	0,00
2200	22. Veräußerung von Finanzvermögensanlagen	0,00	0,00	0,00	0,00	0,00	0,00	0,00
2300	23. sonstige Investitionstätigkeit	0,00	0,00	0,00	0,00	0,00	0,00	0,00
2400	24. = Summe d. Einz. aus Investitionstätigkeit	0,00	0,00	0,00	0,00	0,00	0,00	0,00
2500	Auszahlungen für Investitionstätigkeit							
2501	25. Erwerb von Grundstücken und Gebäuden	0,00	0,00	0,00	0,00	0,00	0,00	0,00
2600	26. Baumaßnahmen	0,00	0,00	0,00	0,00	0,00	0,00	0,00
2700	27. Erwerb von beweglichem Sachvermögen	0,00	0,00	0,00	0,00	0,00	0,00	0,00
2800	28. Erwerb von Finanzvermögensanlagen	0,00	0,00	0,00	0,00	0,00	0,00	0,00

Haushaltplan

Teilfinanzhaushalt Kostenstelle T0 Bürgermeister

Gemeinde Bunde

Nr.	Bezeichnung	vorl. Ergebnis 2020	Ansatz 2021	Ansatz 2022	VE	Plan 2023	Plan 2024	Plan 2025
2900	29. Aktivierbare Zuwendungen	0,00	0,00	0,00	0,00	0,00	0,00	0,00
3000	30. sonstige Investitionstätigkeit	0,00	0,00	0,00	0,00	0,00	0,00	0,00
3100	31. = Summe d. Ausz. für Investitionstätigkeit	0,00	0,00	0,00	0,00	0,00	0,00	0,00
3200	32. Saldo aus Investitionstätigkeit	0,00	0,00	0,00	0,00	0,00	0,00	0,00
3300	33. Finanzmittel-Überschuss/-Fehlbetrag	-89.272,03	-118.100,00	-119.300,00	0,00	-121.000,00	-122.900,00	-124.500,00
3400	Ein-, Auszahlungen aus Finanzierungstätigkeit							
3401	34. Einz.; Aufn. v. Kred. u. inn. Darl. f. Inv.	0,00	0,00	0,00	0,00	0,00	0,00	0,00
3500	35. Ausz.; Tilg. v. Kred. u. Rückz. v. inn. Darl.	0,00	0,00	0,00	0,00	0,00	0,00	0,00
3600	36. Saldo aus Finanzierungstätigkeit	0,00	0,00	0,00	0,00	0,00	0,00	0,00
3700	37. Finanzmittelveränderung	-89.272,03	-118.100,00	-119.300,00	0,00	-121.000,00	-122.900,00	-124.500,00

Haushaltplan

Teilfinanzhaushalt Kostenstelle T1 Fachbereich I

Gemeinde Bunde

Nr.	Bezeichnung	vorl. Ergebnis 2020	Ansatz 2021	Ansatz 2022	VE	Plan 2023	Plan 2024	Plan 2025
0000	Einzahlungen aus laufender Verwaltungstätigkeit							
0100	1. Steuern und ähnliche Abgaben	0,00	0,00	0,00	0,00	0,00	0,00	0,00
0200	2. Zuwendungen und allgemeine Umlagen (außer für Investitionstätigkeit)	45.127,38	54.300,00	59.300,00	0,00	44.900,00	51.400,00	39.800,00
0300	3. sonstige Transfereinzahlungen	0,00	0,00	0,00	0,00	0,00	0,00	0,00
0400	4. öffentlich-rechtliche Entgelte (außer Beitr. u. ähnl. Entgelte f. Inv.-Tätigkeit)	721.719,60	463.400,00	674.800,00	0,00	684.000,00	686.000,00	684.000,00
0500	5. privatrechtliche Entgelte (außer für Investitionstätigkeit)	23.550,31	32.900,00	41.800,00	0,00	41.800,00	41.800,00	41.800,00
0600	6. Kostenerstattungen und Kostenumlagen (außer für Investitionstätigkeit)	13.698,55	14.000,00	10.500,00	0,00	10.500,00	10.500,00	10.500,00
0700	7. Zinsen und ähnliche Einzahlungen	0,00	0,00	0,00	0,00	0,00	0,00	0,00
0800	8. Einz. a. d. Veräußerung geringwert. VermGG	0,00	0,00	0,00	0,00	0,00	0,00	0,00
0900	9. sonstige haushaltswirksame Einzahlungen	-3.533,51	500,00	800,00	0,00	800,00	800,00	800,00
1000	10. = Summe d. Einz. aus lfd. Verwaltungstätigkeit	800.562,33	565.100,00	787.200,00	0,00	782.000,00	790.500,00	776.900,00
1100	Auszahlungen aus laufender Verwaltungstätigkeit							
1101	11. Personalauszahlungen	1.117.147,59	1.129.400,00	1.187.600,00	0,00	1.212.700,00	1.237.500,00	1.252.600,00
1200	12. Versorgungsauszahlungen	2.984,52	500,00	2.200,00	0,00	2.200,00	2.300,00	2.400,00
1300	13. Auszahlungen für Sach- und Dienstleistungen und für geringwertige Vermögensgegenstände	426.892,09	608.400,00	692.760,00	0,00	575.160,00	588.860,00	575.360,00
1400	14. Zinsen und ähnliche Auszahlungen	0,00	0,00	0,00	0,00	0,00	0,00	0,00
1500	15. Transferauszahlungen (außer für Investitionstätigkeit)	239.798,57	189.100,00	209.900,00	0,00	209.300,00	209.300,00	209.300,00
1600	16. sonstige haushaltswirksame Auszahlungen	143.313,38	229.800,00	183.900,00	0,00	161.400,00	167.900,00	167.900,00
1700	17. = Summe d. Ausz. aus lfd. Verwaltungstätigkeit	1.930.136,15	2.157.200,00	2.276.360,00	0,00	2.160.760,00	2.205.860,00	2.207.560,00
1800	18. Saldo aus laufender Verwaltungstätigkeit	-1.129.573,82	-1.592.100,00	-1.489.160,00	0,00	-1.378.760,00	-1.415.360,00	-1.430.660,00
1900	Einzahlungen für Investitionstätigkeit							
1901	19. Zuwendungen für Investitionstätigkeit	182.339,24	15.000,00	53.400,00	0,00	189.500,00	146.300,00	189.500,00
2000	20. Beiträge u.ä. Entgelte für Investitionstätigk.	0,00	0,00	0,00	0,00	0,00	0,00	0,00
2100	21. Veräußerung von Sachvermögen	8.972,00	2.000,00	0,00	0,00	0,00	0,00	0,00
2200	22. Veräußerung von Finanzvermögensanlagen	0,00	0,00	0,00	0,00	0,00	0,00	0,00
2300	23. sonstige Investitionstätigkeit	0,00	0,00	0,00	0,00	0,00	0,00	0,00
2400	24. = Summe d. Einz. aus Investitionstätigkeit	191.311,24	17.000,00	53.400,00	0,00	189.500,00	146.300,00	189.500,00
2500	Auszahlungen für Investitionstätigkeit							
2501	25. Erwerb von Grundstücken und Gebäuden	0,00	0,00	62.800,00	0,00	0,00	0,00	0,00
2600	26. Baumaßnahmen	211.410,12	2.730.300,00	510.000,00	1.250.000,00	1.360.000,00	760.000,00	610.000,00
2700	27. Erwerb von beweglichem Sachvermögen	55.411,54	180.500,00	429.800,00	0,00	157.500,00	212.500,00	735.000,00
2800	28. Erwerb von Finanzvermögensanlagen	0,00	0,00	0,00	0,00	0,00	0,00	0,00

Haushaltplan

Teilfinanzhaushalt Kostenstelle T1 Fachbereich I

Gemeinde Bunde

Nr.	Bezeichnung	vorl. Ergebnis 2020	Ansatz 2021	Ansatz 2022	VE	Plan 2023	Plan 2024	Plan 2025
2900	29. Aktivierbare Zuwendungen	976,30	2.300,00	20.000,00	0,00	0,00	0,00	0,00
3000	30. sonstige Investitionstätigkeit	3.000,00	0,00	0,00	0,00	0,00	0,00	0,00
3100	31. = Summe d. Ausz. für Investitionstätigkeit	270.797,96	2.913.100,00	1.022.600,00	1.250.000,00	1.517.500,00	972.500,00	1.345.000,00
3200	32. Saldo aus Investitionstätigkeit	-79.486,72	-2.896.100,00	-969.200,00	-1.250.000,00	-1.328.000,00	-826.200,00	-1.155.500,00
3300	33. Finanzmittel-Überschuss/-Fehlbetrag	-1.209.060,54	-4.488.200,00	-2.458.360,00	-1.250.000,00	-2.706.760,00	-2.241.560,00	-2.586.160,00
3400	Ein-, Auszahlungen aus Finanzierungstätigkeit							
3401	34. Einz.; Aufn. v. Kred. u. inn. Darl. f. Inv.	0,00	0,00	0,00	0,00	0,00	0,00	0,00
3500	35. Ausz.; Tilg. v. Kred. u. Rückz. v. inn. Darl.	0,00	0,00	0,00	0,00	0,00	0,00	0,00
3600	36. Saldo aus Finanzierungstätigkeit	0,00	0,00	0,00	0,00	0,00	0,00	0,00
3700	37. Finanzmittelveränderung	-1.209.060,54	-4.488.200,00	-2.458.360,00	-1.250.000,00	-2.706.760,00	-2.241.560,00	-2.586.160,00

Haushaltplan

Investitionen Kostenstelle T1 Fachbereich I

Gemeinde Bunde

Nr. Bezeichnung	Jahres- ergebnis 2020	Ansatz 2021	Ansatz 2022	Finanzplan 2023	Finanzplan 2024	Finanzplan 2025
1112000001 Erwerb von Vermögensgegenständen über 150 Euro bis	0,00	0,00	0,00	0,00	0,00	0,00
1112000002 Erwerb von Vermögensgegenständen über 1.000 Euro u	2.056,92	2.500,00	7.500,00	22.500,00	7.500,00	7.500,00
1126100011 Kosten für Abgasabsauganlagen	0,00	0,00	0,00	0,00	0,00	0,00
1211000001 Erwerb von Vermögensgegenständen über 150 Euro bis	0,00	0,00	0,00	0,00	0,00	0,00
1211000002 Erwerb von Vermögensgegenständen über 1.000 Euro -	0,00	0,00	0,00	0,00	0,00	0,00
1221000001 Erwerb von Vermögensgegenständen über 150 Euro bis	0,00	0,00	0,00	0,00	0,00	0,00
1221000002 Erwerb von Stromerzeugern	0,00	0,00	5.000,00	0,00	0,00	0,00
1221000004 Erwerb von Vermögensgegenständen über 1.000 Euro	0,00	0,00	0,00	0,00	0,00	0,00
1221000005 Hundefreilaufwiese	0,00	0,00	20.000,00	0,00	0,00	0,00
1222000001 Erwerb von Vermögensgegenständen über 150 Euro bis	695,84	0,00	0,00	0,00	0,00	0,00
1223000001 Erwerb von Vermögensgegenständen über 150 Euro bis	740,70	0,00	0,00	0,00	0,00	0,00
1261000001 Erwerb von Vermögensgegenständen über 150 Euro bis	5.536,12	0,00	0,00	0,00	0,00	0,00
1261000002 Erwerb von Vermögensgegenständen über 1.000 Euro u	146.901,95	85.000,00	178.000,00	98.000,00	168.000,00	698.000,00
1261000003 Erwerb von Vermögensgegenständen über 1.000 Euro u	8.432,15	17.000,00	11.000,00	8.000,00	8.000,00	8.000,00
1261000004 Erwerb von Vermögensgegenständen über 1.000 Euro u	0,00	5.000,00	5.000,00	5.000,00	5.000,00	5.000,00
1261000008 Neuinstallation von Sirenenanlagen	0,00	10.000,00	10.000,00	10.000,00	10.000,00	10.000,00
1261000011 Neubau Feuerwehrgerätehaus Dollart	275.082,60	0,00	0,00	0,00	0,00	0,00

Haushaltplan

Investitionen Kostenstelle T1 Fachbereich I

Gemeinde Bunde

Nr. Bezeichnung	Jahres- ergebnis 2020	Ansatz 2021	Ansatz 2022	Finanzplan 2023	Finanzplan 2024	Finanzplan 2025
1261000012 Betriebs-und Geschäftsausstattung bezüglich Neubau	0,00	0,00	0,00	0,00	0,00	0,00
1261000013 Baumaßnahme Feuerwehrgerätehaus Bunde	28.757,01	2.614.300,00	200.000,00	0,00	0,00	0,00
1261000014 Baumaßnahme Feuerwehrgerätehaus Bunde - Betriebs-u	0,00	0,00	132.000,00	0,00	0,00	0,00
1261000015 Baumaßnahme Feuerwehrgerätehaus Bunderhee	0,00	0,00	150.000,00	100.000,00	600.000,00	400.000,00
1261004001 Gebäudeanbau Kinder- und Jugendfeuerwehr Wymeer	0,00	0,00	0,00	0,00	0,00	0,00
2111000001 Erwerb von Vermögensgegenständen über 150 Euro bis	5.129,42	0,00	0,00	0,00	0,00	0,00
2111000002 Erwerb von Vermögensgegenständen über 1.000 Euro u	7.548,19	63.500,00	17.500,00	7.500,00	7.500,00	7.500,00
2111000007 Inklusive Ausgestaltung der Grundschule Bunde	0,00	0,00	100.000,00	1.050.000,00	-69.300,00	0,00
2111010001 Erwerb von Vermögensgegenständen über 150 Euro bis	1.949,93	0,00	0,00	0,00	0,00	0,00
2111010002 Erwerb von Vermögensgegenständen über 1.000 Euro u	0,00	1.500,00	1.500,00	1.500,00	1.500,00	1.500,00
2111020001 Erwerb von Vermögensgegenständen über 150 Euro bis	1.149,02	0,00	0,00	0,00	0,00	0,00
2111020002 Erwerb von Vermögensgegenständen über 1.000 Euro u	0,00	25.000,00	22.700,00	9.000,00	9.000,00	1.500,00
2721000001 Erwerb von Vermögensgegenständen über 150 Euro bis	0,00	0,00	0,00	0,00	0,00	0,00
2721000002 Anschaffungen Mediothek	0,00	0,00	900,00	0,00	0,00	0,00
2811000002 Erwerb von Vermögensgegenständen über 150 Euro bis	0,00	0,00	0,00	0,00	0,00	0,00
2811000003 Investitionszuweisungen und - zuschüsse - Historisc	16.960,00	0,00	0,00	0,00	0,00	0,00

Haushaltplan

Investitionen Kostenstelle T1 Fachbereich I						
Gemeinde Bunde						
Nr. Bezeichnung	Jahres- ergebnis 2020	Ansatz 2021	Ansatz 2022	Finanzplan 2023	Finanzplan 2024	Finanzplan 2025
5471000001 Baumaßnahme (Buswartehallen in der Gemeinde Bunde)	-147.611,19	50.000,00	50.000,00	12.500,00	50.000,00	12.500,00
5471000002 Maßnahme Reaktivierung Bahnhof Bunde - Nebenanlage	0,00	0,00	0,00	0,00	25.000,00	0,00
5471000003 Maßnahme Reaktivierung Bahnhof Bunde - Kostenanteil	0,00	0,00	0,00	0,00	0,00	0,00
5732000001 Erwerb von Vermögensgegenständen über 150 Euro bis	0,00	0,00	0,00	0,00	0,00	0,00
5732000002 Erwerb von Vermögensgegenständen über 1.000 Euro u	0,00	1.500,00	4.000,00	1.500,00	1.500,00	1.500,00
5732000007 Baumaßnahme DGA Dollart mit öffentlichem Sanitärbe	310.922,31	0,00	0,00	0,00	0,00	0,00
5732000008 Baumaßnahme DGA Dollart mit öffentlichem Sanitärbe	0,00	0,00	0,00	0,00	0,00	0,00
5732010001 Erwerb von Vermögensgegenständen über 150 Euro bis	958,40	0,00	0,00	0,00	0,00	0,00
5732010002 Erwerb von Vermögensgegenständen über 1.000 Euro u	8.008,08	16.500,00	4.000,00	1.500,00	1.500,00	1.500,00
5751000001 Erwerb von Vermögensgegenständen über 150 Euro bis	2.742,56	0,00	0,00	0,00	0,00	0,00
5751000002 Erwerb von Vermögensgegenständen über 1.000 Euro u	3.394,16	4.000,00	6.100,00	1.000,00	1.000,00	1.000,00
5751000003 Maßnahme Viehsperrren/Mobile Zäune	0,00	0,00	16.000,00	0,00	0,00	0,00
INV20.002 Grunderwerb für Neubau Feuerwehrgerätehaus Bunde	169.235,58	0,00	0,00	0,00	0,00	0,00
INV20.003 Investitionen Marktwesen	3.776,17	0,00	0,00	0,00	0,00	0,00
INV20.004 Inv. Grundschule Bunde - Digitalpakt vom Land	0,00	0,00	7.300,00	0,00	0,00	0,00
INV20.005 Inv. Grundschule Dollart - Digitalpakt vom Land	0,00	0,00	11.200,00	0,00	0,00	0,00
INV20.006 Inv. Grundschule Wymeer - Digitalpakt vom Land	0,00	0,00	9.500,00	0,00	0,00	0,00
INV20.008 Investitionszuschuss Prod. Ordnungsangelegenheiten	1.024,07	0,00	0,00	0,00	0,00	0,00

Haushaltplan

Investitionen Kostenstelle T1 Fachbereich I						
Gemeinde Bunde						
Nr. Bezeichnung	Jahres- ergebnis 2020	Ansatz 2021	Ansatz 2022	Finanzplan 2023	Finanzplan 2024	Finanzplan 2025
INV20.010 Software Gewerbe VOIS/GESO	0,00	0,00	0,00	0,00	0,00	0,00
IPA21.001 Zuschuss Projekt Schutzengel	0,00	2.300,00	0,00	0,00	0,00	0,00
IPA21.002 Verkauf Fahrzeug FF Dollart -LF 8	0,00	-2.000,00	0,00	0,00	0,00	0,00
IPA21.003 Investitionen Inklusion	0,00	0,00	0,00	0,00	0,00	0,00
ISP00002 Sammelposten Feuerwehr Bunde	0,00	0,00	0,00	0,00	0,00	0,00
ISP00003 Sammelposten Feuerwehr Dollart	253,55	0,00	0,00	0,00	0,00	0,00

Haushaltplan

Teilfinanzhaushalt Kostenstelle T2 Fachbereich II

Gemeinde Bunde

Nr.	Bezeichnung	vorl. Ergebnis 2020	Ansatz 2021	Ansatz 2022	VE	Plan 2023	Plan 2024	Plan 2025
0000	Einzahlungen aus laufender Verwaltungstätigkeit							
0100	1. Steuern und ähnliche Abgaben	8.266.652,69	8.293.900,00	8.325.700,00	0,00	8.059.700,00	8.203.700,00	8.337.700,00
0200	2. Zuwendungen und allgemeine Umlagen (außer für Investitionstätigkeit)	3.483.575,00	922.000,00	1.338.000,00	0,00	1.896.000,00	2.079.500,00	2.103.000,00
0300	3. sonstige Transfereinzahlungen	0,00	0,00	0,00	0,00	0,00	0,00	0,00
0400	4. öffentlich-rechtliche Entgelte (außer Beitr. u. ähnl. Entgelte f. Inv.-Tätigkeit)	0,00	0,00	0,00	0,00	0,00	0,00	0,00
0500	5. privatrechtliche Entgelte (außer für Investitionstätigkeit)	26.883,70	22.100,00	22.300,00	0,00	22.300,00	22.300,00	22.300,00
0600	6. Kostenerstattungen und Kostenumlagen (außer für Investitionstätigkeit)	0,00	0,00	0,00	0,00	0,00	0,00	0,00
0700	7. Zinsen und ähnliche Einzahlungen	86.553,04	45.400,00	77.900,00	0,00	22.900,00	22.900,00	22.900,00
0800	8. Einz. a. d. Veräußerung geringwert. VermGG	0,00	0,00	0,00	0,00	0,00	0,00	0,00
0900	9. sonstige haushaltswirksame Einzahlungen	268.990,09	259.000,00	260.000,00	0,00	260.000,00	260.000,00	260.000,00
1000	10. = Summe d. Einz. aus lfd. Verwaltungstätigkeit	12.132.654,52	9.542.400,00	10.023.900,00	0,00	10.260.900,00	10.588.400,00	10.745.900,00
1100	Auszahlungen aus laufender Verwaltungstätigkeit							
1101	11. Personalauszahlungen	471.648,83	474.800,00	474.000,00	0,00	482.300,00	491.200,00	500.500,00
1200	12. Versorgungsauszahlungen	-9.948,43	5.500,00	10.000,00	0,00	10.100,00	10.200,00	10.300,00
1300	13. Auszahlungen für Sach- und Dienstleistungen und für geringwertige Vermögensgegenstände	13.944,19	26.100,00	38.600,00	0,00	40.700,00	40.800,00	40.900,00
1400	14. Zinsen und ähnliche Auszahlungen	81.914,27	47.000,00	50.900,00	0,00	85.900,00	103.100,00	109.300,00
1500	15. Transferauszahlungen (außer für Investitionstätigkeit)	4.651.114,00	5.033.800,00	5.263.400,00	0,00	4.963.600,00	5.023.600,00	5.119.600,00
1600	16. sonstige haushaltswirksame Auszahlungen	31.657,59	24.400,00	22.600,00	0,00	22.600,00	22.600,00	22.600,00
1700	17. = Summe d. Ausz. aus lfd. Verwaltungstätigkeit	5.240.330,45	5.611.600,00	5.859.500,00	0,00	5.605.200,00	5.691.500,00	5.803.200,00
1800	18. Saldo aus laufender Verwaltungstätigkeit	6.892.324,07	3.930.800,00	4.164.400,00	0,00	4.655.700,00	4.896.900,00	4.942.700,00
1900	Einzahlungen für Investitionstätigkeit							
1901	19. Zuwendungen für Investitionstätigkeit	0,00	0,00	0,00	0,00	0,00	0,00	0,00
2000	20. Beiträge u.ä. Entgelte für Investitionstätigk.	0,00	0,00	0,00	0,00	0,00	0,00	0,00
2100	21. Veräußerung von Sachvermögen	32.936,47	34.000,00	151.500,00	0,00	0,00	0,00	0,00
2200	22. Veräußerung von Finanzvermögensanlagen	0,00	0,00	0,00	0,00	0,00	0,00	0,00
2300	23. sonstige Investitionstätigkeit	0,00	0,00	0,00	0,00	0,00	0,00	0,00
2400	24. = Summe d. Einz. aus Investitionstätigkeit	32.936,47	34.000,00	151.500,00	0,00	0,00	0,00	0,00
2500	Auszahlungen für Investitionstätigkeit							
2501	25. Erwerb von Grundstücken und Gebäuden	454,44	13.000,00	0,00	0,00	0,00	0,00	0,00
2600	26. Baumaßnahmen	0,00	0,00	50.000,00	450.000,00	450.000,00	0,00	0,00
2700	27. Erwerb von beweglichem Sachvermögen	349,00	0,00	0,00	0,00	0,00	0,00	0,00
2800	28. Erwerb von Finanzvermögensanlagen	10.000,00	22.000,00	10.000,00	0,00	10.000,00	10.000,00	10.000,00

Haushaltplan

Teilfinanzhaushalt Kostenstelle T2 Fachbereich II

Gemeinde Bunde

Nr.	Bezeichnung	vorl. Ergebnis 2020	Ansatz 2021	Ansatz 2022	VE	Plan 2023	Plan 2024	Plan 2025
2900	29. Aktivierbare Zuwendungen	0,00	7.500,00	7.500,00	0,00	7.500,00	7.500,00	7.500,00
3000	30. sonstige Investitionstätigkeit	0,00	0,00	314.000,00	0,00	0,00	0,00	0,00
3100	31. = Summe d. Ausz. für Investitionstätigkeit	10.803,44	42.500,00	381.500,00	450.000,00	467.500,00	17.500,00	17.500,00
3200	32. Saldo aus Investitionstätigkeit	22.133,03	-8.500,00	-230.000,00	-450.000,00	-467.500,00	-17.500,00	-17.500,00
3300	33. Finanzmittel-Überschuss/-Fehlbetrag	6.914.457,10	3.922.300,00	3.934.400,00	-450.000,00	4.188.200,00	4.879.400,00	4.925.200,00
3400	Ein-, Auszahlungen aus Finanzierungstätigkeit							
3401	34. Einz.; Aufn. v. Kred. u. inn. Darl. f. Inv.	0,00	3.607.600,00	1.622.000,00	0,00	2.878.000,00	1.141.000,00	1.618.000,00
3500	35. Ausz.; Tilg. v. Kred. u. Rückz. v. inn. Darl.	244.736,63	334.100,00	324.600,00	0,00	540.600,00	655.400,00	712.600,00
3600	36. Saldo aus Finanzierungstätigkeit	-244.736,63	3.273.500,00	1.297.400,00	0,00	2.337.400,00	485.600,00	905.400,00
3700	37. Finanzmittelveränderung	6.669.720,47	7.195.800,00	5.231.800,00	-450.000,00	6.525.600,00	5.365.000,00	5.830.600,00

Haushaltplan

Investitionen Kostenstelle T2 Fachbereich II

Gemeinde Bunde

Nr. Bezeichnung	Jahres- ergebnis 2020	Ansatz 2021	Ansatz 2022	Finanzplan 2023	Finanzplan 2024	Finanzplan 2025
1113000001 Erwerb von Vermögensgegenständen über 150 Euro bis	349,00	0,00	0,00	0,00	0,00	0,00
1113000002 Erwerb Software	0,00	0,00	14.000,00	0,00	0,00	0,00
1116000002 Erwerb von Grundstücken u. Gebäuden–Altenwohnungen	0,00	0,00	0,00	0,00	0,00	0,00
1116000003 Erwerb von Grundstücken	0,00	13.000,00	-5.000,00	0,00	0,00	0,00
1116000006 Veräußerung von Grundvermögen	-20.540,77	-34.000,00	-36.000,00	0,00	0,00	0,00
5711000001 Investitionszuweisungen und -zuschüsse - Anteil In	0,00	7.500,00	7.500,00	7.500,00	7.500,00	7.500,00
5711000002 Erwerb von Grundstücken	118.266,41	0,00	0,00	0,00	0,00	0,00
5711000003 Investitionszuschuss der Gemeinde Bunde zur Finanz	0,00	0,00	300.000,00	0,00	0,00	0,00
5711000004 Veräußerung von Grundvermögen	0,00	0,00	-110.500,00	0,00	0,00	0,00
5711000005 Erschließung Gewerbegebiet Bunde-West (VI. BA)	0,00	0,00	50.000,00	450.000,00	0,00	0,00
6121000002 Erwerb von Finanzvermögensanlagen aus Zinseinzahlu	0,00	0,00	0,00	0,00	0,00	0,00
IPA00002 Pauschale Investition Wirtschaftsförderung	10.000,00	22.000,00	10.000,00	10.000,00	10.000,00	10.000,00

Haushaltplan

Teilfinanzhaushalt Kostenstelle T3 Fachbereich III

Gemeinde Bunde

Nr.	Bezeichnung	vorl. Ergebnis 2020	Ansatz 2021	Ansatz 2022	VE	Plan 2023	Plan 2024	Plan 2025
0000	Einzahlungen aus laufender Verwaltungstätigkeit							
0100	1. Steuern und ähnliche Abgaben	0,00	0,00	0,00	0,00	0,00	0,00	0,00
0200	2. Zuwendungen und allgemeine Umlagen (außer für Investitionstätigkeit)	34.159,32	32.800,00	14.600,00	0,00	14.600,00	14.600,00	14.600,00
0300	3. sonstige Transfereinzahlungen	0,00	0,00	0,00	0,00	0,00	0,00	0,00
0400	4. öffentlich-rechtliche Entgelte (außer Beitr. u. ähnl. Entgelte f. Inv.-Tätigkeit)	916.142,26	945.500,00	907.000,00	0,00	909.000,00	909.000,00	909.000,00
0500	5. privatrechtliche Entgelte (außer für Investitionstätigkeit)	12.083,83	8.600,00	9.600,00	0,00	9.600,00	9.600,00	9.600,00
0600	6. Kostenerstattungen und Kostenumlagen (außer für Investitionstätigkeit)	5.332,90	14.700,00	12.200,00	0,00	12.200,00	12.200,00	12.200,00
0700	7. Zinsen und ähnliche Einzahlungen	0,00	0,00	0,00	0,00	0,00	0,00	0,00
0800	8. Einz. a. d. Veräußerung geringwert. VermGG	0,00	0,00	0,00	0,00	0,00	0,00	0,00
0900	9. sonstige haushaltswirksame Einzahlungen	36.925,01	0,00	0,00	0,00	0,00	0,00	0,00
1000	10. = Summe d. Einz. aus lfd. Verwaltungstätigkeit	1.004.643,32	1.001.600,00	943.400,00	0,00	945.400,00	945.400,00	945.400,00
1100	Auszahlungen aus laufender Verwaltungstätigkeit							
1101	11. Personalauszahlungen	1.128.510,33	1.189.200,00	1.270.800,00	0,00	1.294.200,00	1.320.000,00	1.346.100,00
1200	12. Versorgungsauszahlungen	0,00	0,00	0,00	0,00	0,00	0,00	0,00
1300	13. Auszahlungen für Sach- und Dienstleistungen und für geringwertige Vermögensgegenstände	900.457,42	1.530.600,00	1.723.800,00	0,00	1.753.700,00	1.553.400,00	1.472.400,00
1400	14. Zinsen und ähnliche Auszahlungen	0,00	0,00	0,00	0,00	0,00	0,00	0,00
1500	15. Transferauszahlungen (außer für Investitionstätigkeit)	450,00	25.050,00	26.600,00	0,00	25.100,00	25.100,00	25.100,00
1600	16. sonstige haushaltswirksame Auszahlungen	103.271,96	173.700,00	158.450,00	0,00	165.950,00	155.950,00	155.950,00
1700	17. = Summe d. Ausz. aus lfd. Verwaltungstätigkeit	2.132.689,71	2.918.550,00	3.179.650,00	0,00	3.238.950,00	3.054.450,00	2.999.550,00
1800	18. Saldo aus laufender Verwaltungstätigkeit	-1.128.046,39	-1.916.950,00	-2.236.250,00	0,00	-2.293.550,00	-2.109.050,00	-2.054.150,00
1900	Einzahlungen für Investitionstätigkeit							
1901	19. Zuwendungen für Investitionstätigkeit	16.634,08	268.000,00	129.000,00	0,00	211.000,00	11.000,00	11.000,00
2000	20. Beiträge u.ä. Entgelte für Investitionstätigk.	9.122,51	334.000,00	436.200,00	0,00	10.000,00	10.000,00	10.000,00
2100	21. Veräußerung von Sachvermögen	20.000,00	0,00	175.000,00	0,00	0,00	0,00	0,00
2200	22. Veräußerung von Finanzvermögensanlagen	0,00	0,00	0,00	0,00	0,00	0,00	0,00
2300	23. sonstige Investitionstätigkeit	0,00	0,00	0,00	0,00	0,00	0,00	0,00
2400	24. = Summe d. Einz. aus Investitionstätigkeit	45.756,59	602.000,00	740.200,00	0,00	221.000,00	21.000,00	21.000,00
2500	Auszahlungen für Investitionstätigkeit							
2501	25. Erwerb von Grundstücken und Gebäuden	42.545,68	154.000,00	371.500,00	0,00	377.500,00	122.500,00	122.500,00
2600	26. Baumaßnahmen	152.231,16	328.000,00	1.296.000,00	0,00	1.148.000,00	253.000,00	418.000,00
2700	27. Erwerb von beweglichem Sachvermögen	54.281,70	420.500,00	127.500,00	0,00	137.000,00	97.000,00	77.000,00
2800	28. Erwerb von Finanzvermögensanlagen	0,00	26.200,00	26.200,00	0,00	26.200,00	26.200,00	26.200,00

Haushaltplan

Teilfinanzhaushalt Kostenstelle T3 Fachbereich III

Gemeinde Bunde

Nr.	Bezeichnung	vorl. Ergebnis 2020	Ansatz 2021	Ansatz 2022	VE	Plan 2023	Plan 2024	Plan 2025
2900	29. Aktivierbare Zuwendungen	2.000,00	3.000,00	3.000,00	0,00	3.000,00	3.000,00	3.000,00
3000	30. sonstige Investitionstätigkeit	0,00	0,00	115.000,00	115.000,00	115.000,00	0,00	0,00
3100	31. = Summe d. Ausz. für Investitionstätigkeit	251.058,54	931.700,00	1.939.200,00	115.000,00	1.806.700,00	501.700,00	646.700,00
3200	32. Saldo aus Investitionstätigkeit	-205.301,95	-329.700,00	-1.199.000,00	-115.000,00	-1.585.700,00	-480.700,00	-625.700,00
3300	33. Finanzmittel-Überschuss/-Fehlbetrag	-1.333.348,34	-2.246.650,00	-3.435.250,00	-115.000,00	-3.879.250,00	-2.589.750,00	-2.679.850,00
3400	Ein-, Auszahlungen aus Finanzierungstätigkeit							
3401	34. Einz.; Aufn. v. Kred. u. inn. Darl. f. Inv.	0,00	0,00	0,00	0,00	0,00	0,00	0,00
3500	35. Ausz.; Tilg. v. Kred. u. Rückz. v. inn. Darl.	0,00	0,00	0,00	0,00	0,00	0,00	0,00
3600	36. Saldo aus Finanzierungstätigkeit	0,00	0,00	0,00	0,00	0,00	0,00	0,00
3700	37. Finanzmittelveränderung	-1.333.348,34	-2.246.650,00	-3.435.250,00	-115.000,00	-3.879.250,00	-2.589.750,00	-2.679.850,00

Haushaltplan

Investitionen Kostenstelle T3 Fachbereich III

Gemeinde Bunde

Nr. Bezeichnung	Jahres- ergebnis 2020	Ansatz 2021	Ansatz 2022	Finanzplan 2023	Finanzplan 2024	Finanzplan 2025
1114000001 Erwerb von Vermögensgegenständen über 150 Euro bis	355,81	0,00	0,00	0,00	0,00	0,00
1114000002 Erwerb von Vermögensgegenständen über 1.000 Euro u	0,00	7.000,00	2.000,00	2.000,00	2.000,00	2.000,00
1114000003 Energetische Teilsanierung des Rathauses	0,00	0,00	0,00	0,00	0,00	0,00
1114000005 Umbau des ehemaligen Sparkassengebäudes in der Ort	0,00	0,00	0,00	0,00	0,00	0,00
1114000008 Erwerb von Grundstücken und Gebäuden - Blinke 5	0,00	0,00	0,00	0,00	0,00	0,00
1114000009 Maßnahmen im Grundstücks- und Gebäudemanagement	0,00	175.000,00	5.000,00	245.000,00	225.000,00	0,00
1114000010 Maßnahme Rathaus Zimmer 12	0,00	0,00	0,00	0,00	0,00	0,00
1114000011 Verkauf von Gebäuden	-1,00	0,00	0,00	0,00	0,00	0,00
3661000001 Erwerb von Vermögensgegenständen über 1.000 Euro u	0,00	65.000,00	25.000,00	25.000,00	25.000,00	25.000,00
4241000001 Badesee	0,00	10.000,00	20.000,00	0,00	0,00	0,00
4241000002 Zuschuss an SV Wymeer-Boen	0,00	0,00	0,00	0,00	0,00	0,00
4241000003 Zuschuss an Sportvereine	3.579,88	3.000,00	3.000,00	3.000,00	3.000,00	3.000,00
4242000001 Erwerb von Vermögensgegenständen über 150 Euro bis	0,00	0,00	0,00	0,00	0,00	0,00
4243000001 Erwerb von Vermögensgegenständen über 150 Euro bis	0,00	0,00	0,00	0,00	0,00	0,00
4243000002 Zuschuss für Investitionen an übrige Bereiche	0,00	0,00	0,00	0,00	0,00	0,00
4243000301 Erwerb von Vermögensgegenständen über 150 Euro bis	937,81	0,00	0,00	0,00	0,00	0,00
4243000303 Erwerb von Vermögensgegenständen über 1.000 Euro	0,00	0,00	2.500,00	0,00	0,00	0,00
4243000304 Baumaßnahme Mölenlandbad	178.827,75	-188.000,00	0,00	0,00	0,00	0,00

Haushaltplan

Investitionen Kostenstelle T3 Fachbereich III

Gemeinde Bunde

Nr. Bezeichnung	Jahres- ergebnis 2020	Ansatz 2021	Ansatz 2022	Finanzplan 2023	Finanzplan 2024	Finanzplan 2025
5111000001 Erwerb von Vermögensgegenständen über 150 Euro bis	0,00	0,00	0,00	0,00	0,00	0,00
5111000002 Programm "Perspektive Innenstadt"	0,00	0,00	43.500,00	0,00	0,00	0,00
5221000001 Baugebiet "Westlich Molkereistraße"	0,00	0,00	74.000,00	0,00	0,00	0,00
5381000101 Erwerb von Vermögensgegenständen über 150 Euro bis	5.303,27	0,00	0,00	0,00	0,00	0,00
5381000102 Erwerb von Vermögensgegenständen über 1.000 Euro u	16.517,12	14.500,00	21.000,00	1.000,00	21.000,00	1.000,00
5381000103 Erwerb von Vermögensgegenständen über 1.000 Euro u	0,00	0,00	0,00	0,00	0,00	0,00
5381000104 Erwerb von Vermögensgegenständen über 1.000 Euro u	76.444,06	30.000,00	30.000,00	85.000,00	30.000,00	30.000,00
5381000107 Kosten für zusätzliche Hausanschlüsse	14.133,65	23.000,00	23.000,00	23.000,00	23.000,00	23.000,00
5381000108 Baumaßnahme Schmutzwasserkanal Boenster Straße	0,00	0,00	0,00	0,00	0,00	0,00
5381000109 Erwerb von Vermögensgegenständen über 1.000 Euro u	63.676,30	137.000,00	105.000,00	369.000,00	94.000,00	94.000,00
5381000110 Erwerb von Finanzvermögensanlagen	0,00	26.200,00	26.200,00	26.200,00	26.200,00	26.200,00
5381000111 Maßnahmen zur Energieeinsparung	277.077,55	60.000,00	720.000,00	0,00	0,00	0,00
5381000112 Schmutzwasserkanal Gewerbegebiet Weenerstraße - Ha	0,00	0,00	0,00	0,00	0,00	0,00
5381000113 Maßnahme Klärschlammbehälter	0,00	0,00	0,00	0,00	0,00	140.000,00
5381000114 Maßnahme Hausanschlussschächte Klosterlohne	0,00	0,00	0,00	0,00	0,00	0,00
5381000115 Veräußerung von Grundvermögen - Anteil SWK	0,00	0,00	-21.800,00	0,00	0,00	0,00
5381000116 Anlagenbuchhaltung ZHA - Bereich SWK	0,00	-3.000,00	0,00	0,00	0,00	0,00
5381000117 Bau einer Werkstatthalle für das Klärwerk	0,00	0,00	0,00	0,00	0,00	250.000,00

Haushaltplan

Investitionen Kostenstelle T3 Fachbereich III

Gemeinde Bunde

Nr. Bezeichnung	Jahres- ergebnis 2020	Ansatz 2021	Ansatz 2022	Finanzplan 2023	Finanzplan 2024	Finanzplan 2025
5381000118 Neue Zaunanlage südöstlich des Klärwerks	0,00	0,00	8.000,00	0,00	0,00	0,00
5381000202 Baumaßnahme Regenwasserkanal Boenster Straße - Sie	0,00	0,00	0,00	0,00	0,00	0,00
5381000203 Baumaßnahme Regenwasserkanal Achterweg	120.362,27	0,00	0,00	0,00	0,00	0,00
5381000204 Regenwasserkanal Gewerbegebiet Weenerstraße - für	0,00	0,00	0,00	0,00	0,00	0,00
5381000206 Maßnahme Regenwasserkanal im Bereich der Bushaltes	0,00	0,00	0,00	0,00	0,00	0,00
5381000207 Kosten für zusätzliche Hausanschlüsse - Regenwasse	0,00	5.000,00	5.000,00	5.000,00	5.000,00	5.000,00
5381000208 Veräußerung von Grundvermögen - Anteil RWK	0,00	0,00	-19.000,00	0,00	0,00	0,00
5381000209 Bestandsaufnahme Regenwasserkanal Ortsteil Bunde	0,00	0,00	25.000,00	0,00	0,00	0,00
5411000001 Grunderwerb	23.576,50	2.000,00	2.500,00	2.500,00	2.500,00	2.500,00
5411000007 Baukosten Ausbau Achterweg	-34.793,84	-300.000,00	-280.000,00	0,00	0,00	0,00
5411000008 Baumaßnahmen im Rahmen der Dorferneuerung	0,00	0,00	317.500,00	-200.000,00	0,00	0,00
5411000011 Ausbau der Straße "Zum Park" - Gewerbegebiet Weene	0,00	0,00	0,00	0,00	0,00	0,00
5411000012 Baumaßnahme Bushaltestelle Oberschule Bunde - Ante	0,00	0,00	0,00	0,00	0,00	0,00
5411000013 Planungskosten für den Ausbau von Gemeindestraßen	0,00	0,00	0,00	0,00	0,00	0,00
5411000014 Erwerb von Vermögensgegenständen über 150 Euro bis	0,00	0,00	0,00	0,00	0,00	0,00
5411000015 Brückenerneuerung Wynhamster Kolk	0,00	0,00	0,00	600.000,00	0,00	0,00
5411000016 Veräußerung von Grundvermögen - Anteil Straße	0,00	0,00	-82.500,00	0,00	0,00	0,00
5451000001 Kosten für Ergänzung/Erneuerung der Straßenbeleuch	13.338,94	5.000,00	5.000,00	5.000,00	5.000,00	5.000,00
5451000003 Kosten Straßenbeleuchtung Achterweg	6.508,18	-21.000,00	-20.000,00	0,00	0,00	0,00

Haushaltplan

Investitionen Kostenstelle T3 Fachbereich III

Gemeinde Bunde

Nr. Bezeichnung	Jahres- ergebnis 2020	Ansatz 2021	Ansatz 2022	Finanzplan 2023	Finanzplan 2024	Finanzplan 2025
5451000004 Straßenbeleuchtung Gewerbegebiet Weenerstraße - fü	0,00	0,00	0,00	0,00	0,00	0,00
5451000005 Straßenbeleuchtung Radweg zum Gewerbegebiet Bunde-	2.334,86	0,00	0,00	0,00	0,00	0,00
5451000006 Veräußerung von Grundvermögen - Anteil Straßenbele	0,00	0,00	-2.900,00	0,00	0,00	0,00
5511000001 Parkanlage Tjüchenweg	0,00	0,00	0,00	200.000,00	0,00	0,00
5531000003 Umgestaltung des Ehrenmals Bunde	0,00	0,00	0,00	0,00	0,00	0,00
5531000004 Haus der Besinnung im Ortsteil Bunde	0,00	0,00	62.000,00	62.000,00	0,00	0,00
5531000005 Haus des Abschieds im Ortsteil Bunde	0,00	0,00	53.000,00	53.000,00	0,00	0,00
5733000001 Erwerb von Vermögensgegenständen über 150 Euro bis	1.166,40	0,00	0,00	0,00	0,00	0,00
5733000002 Erwerb von Vermögensgegenständen über 1.000 Euro u	0,00	3.000,00	3.000,00	3.000,00	3.000,00	3.000,00
5733000003 Erwerb von Vermögensgegenständen über 1.000 Euro u	19.373,25	168.000,00	41.000,00	63.000,00	13.000,00	13.000,00
5733000004 Erwerb von Vermögensgegenständen über 1.000 Euro u	14.488,40	108.000,00	3.000,00	13.000,00	3.000,00	3.000,00
5733000006 Bau einer Wagenremise	0,00	0,00	0,00	0,00	0,00	0,00
INV20.007 Baumaßnahme Prikkerestraße	0,00	0,00	0,00	0,00	0,00	0,00
INV20.009 Baumanpflanzungen	-8.500,00	0,00	0,00	0,00	0,00	0,00
INV21.002 Grund und Boden Feldwege, Wirtschaftswege	0,00	0,00	0,00	0,00	0,00	0,00
ISP00004 Sammelposten Spielplätze u.ä.	3.638,90	0,00	0,00	0,00	0,00	0,00

Haushaltplan

Teilfinanzhaushalt Kostenstelle T4 Fachbereich IV

Gemeinde Bunde

Nr.	Bezeichnung	vorl. Ergebnis 2020	Ansatz 2021	Ansatz 2022	VE	Plan 2023	Plan 2024	Plan 2025
0000	Einzahlungen aus laufender Verwaltungstätigkeit							
0100	1. Steuern und ähnliche Abgaben	0,00	0,00	0,00	0,00	0,00	0,00	0,00
0200	2. Zuwendungen und allgemeine Umlagen (außer für Investitionstätigkeit)	1.463.800,29	565.900,00	817.500,00	0,00	1.182.700,00	1.181.400,00	1.170.900,00
0300	3. sonstige Transfereinzahlungen	200,00	1.200,00	1.100,00	0,00	0,00	0,00	0,00
0400	4. öffentlich-rechtliche Entgelte (außer Beitr. u. ähnl. Entgelte f. Inv.-Tätigkeit)	53.860,50	63.400,00	52.700,00	0,00	52.700,00	52.700,00	52.700,00
0500	5. privatrechtliche Entgelte (außer für Investitionstätigkeit)	500,00	2.600,00	18.800,00	0,00	18.800,00	18.800,00	18.800,00
0600	6. Kostenerstattungen und Kostenumlagen (außer für Investitionstätigkeit)	243.548,58	212.700,00	232.800,00	0,00	217.500,00	218.400,00	220.100,00
0700	7. Zinsen und ähnliche Einzahlungen	0,00	1.300,00	500,00	0,00	500,00	500,00	500,00
0800	8. Einz. a. d. Veräußerung geringwert. VermGG	0,00	0,00	0,00	0,00	0,00	0,00	0,00
0900	9. sonstige haushaltswirksame Einzahlungen	0,00	0,00	0,00	0,00	0,00	0,00	0,00
1000	10. = Summe d. Einz. aus lfd. Verwaltungstätigkeit	1.761.909,37	847.100,00	1.123.400,00	0,00	1.472.200,00	1.471.800,00	1.463.000,00
1100	Auszahlungen aus laufender Verwaltungstätigkeit							
1101	11. Personalauszahlungen	1.680.009,12	1.819.600,00	2.002.800,00	0,00	2.056.200,00	2.095.300,00	2.134.200,00
1200	12. Versorgungsauszahlungen	1.414,84	600,00	1.100,00	0,00	1.200,00	1.200,00	1.200,00
1300	13. Auszahlungen für Sach- und Dienstleistungen und für geringwertige Vermögensgegenstände	409.262,56	626.700,00	556.900,00	0,00	535.900,00	541.400,00	536.900,00
1400	14. Zinsen und ähnliche Auszahlungen	0,00	0,00	0,00	0,00	0,00	0,00	0,00
1500	15. Transferauszahlungen (außer für Investitionstätigkeit)	1.155.317,00	1.463.400,00	1.545.600,00	0,00	1.576.300,00	1.607.500,00	1.639.400,00
1600	16. sonstige haushaltswirksame Auszahlungen	72.719,20	134.700,00	111.800,00	0,00	86.800,00	86.800,00	86.800,00
1700	17. = Summe d. Ausz. aus lfd. Verwaltungstätigkeit	3.318.722,72	4.045.000,00	4.218.200,00	0,00	4.256.400,00	4.332.200,00	4.398.500,00
1800	18. Saldo aus laufender Verwaltungstätigkeit	-1.556.813,35	-3.197.900,00	-3.094.800,00	0,00	-2.784.200,00	-2.860.400,00	-2.935.500,00
1900	Einzahlungen für Investitionstätigkeit							
1901	19. Zuwendungen für Investitionstätigkeit	401.000,00	352.700,00	1.197.200,00	0,00	207.000,00	83.300,00	83.300,00
2000	20. Beiträge u.ä. Entgelte für Investitionstätigk.	0,00	0,00	0,00	0,00	0,00	0,00	0,00
2100	21. Veräußerung von Sachvermögen	0,00	0,00	0,00	0,00	0,00	0,00	0,00
2200	22. Veräußerung von Finanzvermögensanlagen	0,00	0,00	0,00	0,00	0,00	0,00	0,00
2300	23. sonstige Investitionstätigkeit	0,00	0,00	0,00	0,00	0,00	0,00	0,00
2400	24. = Summe d. Einz. aus Investitionstätigkeit	401.000,00	352.700,00	1.197.200,00	0,00	207.000,00	83.300,00	83.300,00
2500	Auszahlungen für Investitionstätigkeit							
2501	25. Erwerb von Grundstücken und Gebäuden	0,00	0,00	0,00	0,00	0,00	0,00	0,00
2600	26. Baumaßnahmen	6.494,65	936.000,00	230.000,00	0,00	0,00	0,00	0,00
2700	27. Erwerb von beweglichem Sachvermögen	18.468,54	89.100,00	192.300,00	0,00	11.000,00	11.000,00	11.000,00
2800	28. Erwerb von Finanzvermögensanlagen	0,00	1.000,00	0,00	0,00	0,00	0,00	0,00

Haushaltplan

Teilfinanzhaushalt Kostenstelle T4 Fachbereich IV

Gemeinde Bunde

Nr.	Bezeichnung	vorl. Ergebnis 2020	Ansatz 2021	Ansatz 2022	VE	Plan 2023	Plan 2024	Plan 2025
2900	29. Aktivierbare Zuwendungen	0,00	0,00	0,00	0,00	0,00	0,00	0,00
3000	30. sonstige Investitionstätigkeit	5.526,95	5.000,00	0,00	0,00	0,00	0,00	0,00
3100	31. = Summe d. Ausz. für Investitionstätigkeit	30.490,14	1.031.100,00	422.300,00	0,00	11.000,00	11.000,00	11.000,00
3200	32. Saldo aus Investitionstätigkeit	370.509,86	-678.400,00	774.900,00	0,00	196.000,00	72.300,00	72.300,00
3300	33. Finanzmittel-Überschuss/-Fehlbetrag	-1.186.303,49	-3.876.300,00	-2.319.900,00	0,00	-2.588.200,00	-2.788.100,00	-2.863.200,00
3400	Ein-, Auszahlungen aus Finanzierungstätigkeit							
3401	34. Einz.; Aufn. v. Kred. u. inn. Darl. f. Inv.	0,00	0,00	0,00	0,00	0,00	0,00	0,00
3500	35. Ausz.; Tilg. v. Kred. u. Rückz. v. inn. Darl.	0,00	0,00	0,00	0,00	0,00	0,00	0,00
3600	36. Saldo aus Finanzierungstätigkeit	0,00	0,00	0,00	0,00	0,00	0,00	0,00
3700	37. Finanzmittelveränderung	-1.186.303,49	-3.876.300,00	-2.319.900,00	0,00	-2.588.200,00	-2.788.100,00	-2.863.200,00

Haushaltplan

Investitionen Kostenstelle T4 Fachbereich IV

Gemeinde Bunde

Nr. Bezeichnung	Jahres- ergebnis 2020	Ansatz 2021	Ansatz 2022	Finanzplan 2023	Finanzplan 2024	Finanzplan 2025
1115000001 Erwerb von Vermögensgegenständen über 150 Euro bis	6.786,53	0,00	0,00	0,00	0,00	0,00
1115000002 Erwerb von Vermögensgegenständen über 1.000 Euro u	0,00	8.500,00	33.600,00	2.500,00	2.500,00	2.500,00
1115000004 Zuführungen an die Versorgungsrücklage für Beamte	0,00	0,00	0,00	0,00	0,00	0,00
1115000005 Zuführungen an die Versorgungsrücklage für Beamte	0,00	0,00	0,00	0,00	0,00	0,00
1115000006 Erwerb von Vermögensgegenständen über 1.000 Euro u	62.296,30	5.000,00	0,00	0,00	0,00	0,00
1115000007 Beteiligungen	0,00	1.000,00	0,00	0,00	0,00	0,00
3119000001 Erwerb von Vermögensgegenständen über 150 Euro bis	0,00	0,00	0,00	0,00	0,00	0,00
3129000001 Erwerb von Vermögensgegenständen über 150 Euro bis	376,99	0,00	0,00	0,00	0,00	0,00
3131000001 Erwerb von Vermögensgegenständen über 150 Euro bis	0,00	0,00	0,00	0,00	0,00	0,00
3156000001 Bau eines Kultur-Begegnungs- und Familienzentrums	631.955,57	-352.700,00	-163.000,00	-207.000,00	0,00	0,00
3156000002 Bau eines Kultur-Begegnungs- und Familienzentrums	0,00	47.600,00	0,00	0,00	0,00	0,00
3621000001 Erwerb von Vermögensgegenständen über 150 Euro bis	193,98	0,00	0,00	0,00	0,00	0,00
3621000002 Erwerb von Vermögensgegenständen über 1.000 Euro u	0,00	1.000,00	4.800,00	2.500,00	2.500,00	2.500,00
3651000001 Erwerb von Vermögensgegenständen über 150 Euro bis	2.202,06	0,00	0,00	0,00	0,00	0,00
3651000002 Erwerb von Vermögensgegenständen über 1.000 Euro u	0,00	3.000,00	10.500,00	3.000,00	3.000,00	3.000,00
3651000004 Zaunanlage Kindergarten Dollart	5.158,23	0,00	0,00	0,00	0,00	0,00
3651010001 Erwerb von Vermögensgegenständen über 150 Euro bis	1.755,23	0,00	0,00	0,00	0,00	0,00

Haushaltplan

Investitionen Kostenstelle T4 Fachbereich IV

Gemeinde Bunde

Nr. Bezeichnung	Jahres- ergebnis 2020	Ansatz 2021	Ansatz 2022	Finanzplan 2023	Finanzplan 2024	Finanzplan 2025
3651010002 Erwerb von Vermögensgegenständen über 1.000 Euro u	0,00	22.000,00	12.800,00	3.000,00	3.000,00	3.000,00
3651010004 Ausbau der Tagesbetreuung für Kinder unter drei Ja	178,20	0,00	0,00	0,00	0,00	0,00
3651010005 Zaunanlage Kindergarten Wymeer	4.815,25	0,00	0,00	0,00	0,00	0,00
3651010006 Baumaßnahme Kinderkrippe Wymeer	371.569,72	7.000,00	0,00	0,00	0,00	0,00
3651020004 Erwerb von Vermögensgegenständen über 1.000 Euro u	0,00	0,00	0,00	0,00	0,00	0,00
3651020005 Neubau einer Kindertagesstätte	300.222,91	916.000,00	-1.000.000,00	0,00	0,00	0,00
3651020006 Neubau einer Kindertagesstätte- Betriebs- und Gesc	0,00	0,00	96.400,00	0,00	0,00	0,00
INV20.001 Beispiel Einzelinvestition Kiga Dollart	0,00	0,00	0,00	0,00	0,00	0,00
INV21.001 Anlage eines Mehrgenerationenplatzes	0,00	20.000,00	230.000,00	0,00	-83.300,00	-83.300,00
IPA00001 Beispiel pauschale Investition Kiga Dollart	0,00	0,00	0,00	0,00	0,00	0,00
ISP00001 Beispiel Sammelposten Kiga Dollart	0,00	0,00	0,00	0,00	0,00	0,00

Haushaltplan

Produktbeschreibung Produkt 12.6.100 Feuerlöschwesen, Aufgaben des Brandschutzes

Gemeinde Bunde

Produktbereich	12.	Sicherheit und Ordnung
Produktgruppe	12.6	Brandschutz
Produkt	12.6.100	Feuerlöschwesen, Aufgaben des Brandschutzes

verantwortlich

Siemering, Jörg

Beschreibung

Bereitstellung von Personal, Fahrzeugen, Material und Geräten. Ausrüstung und Ausbildung aller Feuerwehrmitglieder.

Auftragsgrundlage

Bundes-, Landes und Ortsrecht, Ratsbeschlüsse

Zielgruppe

Menschen, Tiere, Gebäude und andere Sachwerte

Ziele

Sicherstellung des vorbeugenden und abwehrenden Brandschutzes Hilfe bei Unfällen und Notständen sowie technische Hilfeleistungen.

Leistung

Feuerlöschwesen, Aufgaben des Brandschutzes

Haushaltplan

Teilergebnishaushalt Produkt 12.6.100 Feuerlöschwesen, Aufgaben des Brandschutzes

Gemeinde Bunde

Nr.	Bezeichnung	vorl. Ergebnis 2020	Ansatz 2021	Ansatz 2022	Plan 2023	Plan 2024	Plan 2025
000	Ordentliche Erträge						
010	1. Steuern und ähnliche Abgaben	0,00	0,00	0,00	0,00	0,00	0,00
020	2. Zuwendungen und allgemeine Umlagen außer für Investitionstätigkeit	16.385,51	13.000,00	13.000,00	13.000,00	13.000,00	13.000,00
030	3. Auflösungserträge aus Sonderposten	0,00	6.760,00	6.650,00	6.750,00	6.640,00	6.740,00
040	4. sonstige Transfererträge	0,00	0,00	0,00	0,00	0,00	0,00
050	5. öffentlich-rechtliche Entgelte außer Beiträgen u.ä. Entgelten für Inv.-Tätigkeit	0,00	0,00	0,00	0,00	0,00	0,00
060	6. privatrechtliche Entgelte	0,00	0,00	0,00	0,00	0,00	0,00
070	7. Kostenerstattungen und Kostenumlagen	17,17	500,00	500,00	500,00	500,00	500,00
080	8. Zinsen und ähnliche Finanzerträge	0,00	0,00	0,00	0,00	0,00	0,00
090	9. aktivierungsfähige Eigenleistungen	0,00	0,00	0,00	0,00	0,00	0,00
100	10. Bestandsveränderungen	0,00	0,00	0,00	0,00	0,00	0,00
110	11. sonstige ordentliche Erträge	0,00	550,00	1.460,00	10,00	2.390,00	1.890,00
120	12. = Summe ordentliche Erträge	16.402,68	20.810,00	21.610,00	20.260,00	22.530,00	22.130,00
130	Ordentliche Aufwendungen						
131	13. Personalaufwendungen	21.743,15	20.700,00	23.800,00	24.600,00	25.400,00	26.300,00
140	14. Versorgungsaufwendungen	994,84	50,00	0,00	130,00	0,00	0,00
150	15. Aufwendungen für Sach- und Dienstleistungen	127.891,51	116.200,00	130.100,00	134.500,00	134.500,00	134.500,00
160	16. Abschreibungen	0,00	92.150,00	103.810,00	134.780,00	157.130,00	188.220,00
170	17. Zinsen und ähnliche Aufwendungen	0,00	0,00	0,00	0,00	0,00	0,00
180	18. Transferaufwendungen	3.453,70	3.900,00	3.900,00	3.900,00	3.900,00	3.900,00
190	19. sonstige ordentliche Aufwendungen	42.121,05	45.000,00	45.000,00	45.000,00	45.000,00	45.000,00
200	20. = Summe ordentliche Aufwendungen	196.204,25	278.000,00	306.610,00	342.910,00	365.930,00	397.920,00
210	21. = ordentliches Ergebnis	-179.801,57	-257.190,00	-285.000,00	-322.650,00	-343.400,00	-375.790,00
220	22. außerordentliche Erträge	8.377,00	2.000,00	0,00	0,00	0,00	0,00
230	23. außerordentliche Aufwendungen	0,00	176.000,00	52.500,00	0,00	0,00	0,00
240	24. außerordentliches Ergebnis	8.377,00	-174.000,00	-52.500,00	0,00	0,00	0,00
250	25. Jahresergebnis	-171.424,57	-431.190,00	-337.500,00	-322.650,00	-343.400,00	-375.790,00
260	26. Erträge aus internen Leistungsbeziehungen	0,00	0,00	0,00	0,00	0,00	0,00
270	27. Aufwendungen aus internen Leistungsbeziehungen	0,00	0,00	0,00	0,00	0,00	0,00
280	28. Saldo aus internen Leistungsbeziehungen	0,00	0,00	0,00	0,00	0,00	0,00
290	29. Erg. unter Berücks. d. internen Leistungsbez.	-171.424,57	-431.190,00	-337.500,00	-322.650,00	-343.400,00	-375.790,00

Haushaltplan

Teilfinanzhaushalt Produkt 12.6.100 Feuerlöschwesen, Aufgaben des Brandschutzes

Gemeinde Bunde

Nr.	Bezeichnung	vorl. Ergebnis 2020	Ansatz 2021	Ansatz 2022	VE	Plan 2023	Plan 2024	Plan 2025
0000	Einzahlungen aus laufender Verwaltungstätigkeit							
0100	1. Steuern und ähnliche Abgaben	0,00	0,00	0,00	0,00	0,00	0,00	0,00
0200	2. Zuwendungen und allgemeine Umlagen (außer für Investitionstätigkeit)	16.385,51	13.000,00	13.000,00	0,00	13.000,00	13.000,00	13.000,00
0300	3. sonstige Transfereinzahlungen	0,00	0,00	0,00	0,00	0,00	0,00	0,00
0400	4. öffentlich-rechtliche Entgelte (außer Beitr. u. ähnl. Entgelte f. Inv.-Tätigkeit)	0,00	0,00	0,00	0,00	0,00	0,00	0,00
0500	5. privatrechtliche Entgelte (außer für Investitionstätigkeit)	0,00	0,00	0,00	0,00	0,00	0,00	0,00
0600	6. Kostenerstattungen und Kostenumlagen (außer für Investitionstätigkeit)	17,17	500,00	500,00	0,00	500,00	500,00	500,00
0700	7. Zinsen und ähnliche Einzahlungen	0,00	0,00	0,00	0,00	0,00	0,00	0,00
0800	8. Einz. a. d. Veräußerung geringwert. VermGG	0,00	0,00	0,00	0,00	0,00	0,00	0,00
0900	9. sonstige haushaltswirksame Einzahlungen	0,00	0,00	0,00	0,00	0,00	0,00	0,00
1000	10. = Summe d. Einz. aus lfd. Verwaltungstätigkeit	16.402,68	13.500,00	13.500,00	0,00	13.500,00	13.500,00	13.500,00
1100	Auszahlungen aus laufender Verwaltungstätigkeit							
1101	11. Personalauszahlungen	21.743,15	20.700,00	23.800,00	0,00	24.600,00	25.400,00	26.300,00
1200	12. Versorgungsauszahlungen	994,84	0,00	0,00	0,00	0,00	0,00	0,00
1300	13. Auszahlungen für Sach- und Dienstleistungen und für geringwertige Vermögensgegenstände	133.518,13	116.200,00	130.100,00	0,00	134.500,00	134.500,00	134.500,00
1400	14. Zinsen und ähnliche Auszahlungen	0,00	0,00	0,00	0,00	0,00	0,00	0,00
1500	15. Transferauszahlungen (außer für Investitionstätigkeit)	3.453,70	3.900,00	3.900,00	0,00	3.900,00	3.900,00	3.900,00
1600	16. sonstige haushaltswirksame Auszahlungen	41.963,49	45.000,00	45.000,00	0,00	45.000,00	45.000,00	45.000,00
1700	17. = Summe d. Ausz. aus lfd. Verwaltungstätigkeit	201.673,31	185.800,00	202.800,00	0,00	208.000,00	208.800,00	209.700,00
1800	18. Saldo aus laufender Verwaltungstätigkeit	-185.270,63	-172.300,00	-189.300,00	0,00	-194.500,00	-195.300,00	-196.200,00
1900	Einzahlungen für Investitionstätigkeit							
1901	19. Zuwendungen für Investitionstätigkeit	9.547,77	15.000,00	2.000,00	0,00	2.000,00	2.000,00	2.000,00
2000	20. Beiträge u.ä. Entgelte für Investitionstätigk.	0,00	0,00	0,00	0,00	0,00	0,00	0,00
2100	21. Veräußerung von Sachvermögen	8.377,00	2.000,00	0,00	0,00	0,00	0,00	0,00
2200	22. Veräußerung von Finanzvermögensanlagen	0,00	0,00	0,00	0,00	0,00	0,00	0,00
2300	23. sonstige Investitionstätigkeit	0,00	0,00	0,00	0,00	0,00	0,00	0,00
2400	24. = Summe d. Einz. aus Investitionstätigkeit	17.924,77	17.000,00	2.000,00	0,00	2.000,00	2.000,00	2.000,00
2500	Auszahlungen für Investitionstätigkeit							
2501	25. Erwerb von Grundstücken und Gebäuden	0,00	0,00	0,00	0,00	0,00	0,00	0,00
2600	26. Baumaßnahmen	173.634,68	2.624.300,00	360.000,00	0,00	110.000,00	610.000,00	410.000,00
2700	27. Erwerb von beweglichem Sachvermögen	12.707,70	122.000,00	328.000,00	0,00	113.000,00	183.000,00	713.000,00
2800	28. Erwerb von Finanzvermögensanlagen	0,00	0,00	0,00	0,00	0,00	0,00	0,00

Haushaltplan

Teilfinanzhaushalt Produkt 12.6.100 Feuerlöschwesen, Aufgaben des Brandschutzes

Gemeinde Bunde

Nr.	Bezeichnung	vorl. Ergebnis 2020	Ansatz 2021	Ansatz 2022	VE	Plan 2023	Plan 2024	Plan 2025
2900	29. Aktivierbare Zuwendungen	0,00	0,00	0,00	0,00	0,00	0,00	0,00
3000	30. sonstige Investitionstätigkeit	0,00	0,00	0,00	0,00	0,00	0,00	0,00
3100	31. = Summe d. Ausz. für Investitionstätigkeit	186.342,38	2.746.300,00	688.000,00	0,00	223.000,00	793.000,00	1.123.000,00
3200	32. Saldo aus Investitionstätigkeit	-168.417,61	-2.729.300,00	-686.000,00	0,00	-221.000,00	-791.000,00	-1.121.000,00
3300	33. Finanzmittel-Überschuss/-Fehlbetrag	-353.688,24	-2.901.600,00	-875.300,00	0,00	-415.500,00	-986.300,00	-1.317.200,00
3400	Ein-, Auszahlungen aus Finanzierungstätigkeit							
3401	34. Einz.; Aufn. v. Kred. u. inn. Darl. f. Inv.	0,00	0,00	0,00	0,00	0,00	0,00	0,00
3500	35. Ausz.; Tilg. v. Kred. u. Rückz. v. inn. Darl.	0,00	0,00	0,00	0,00	0,00	0,00	0,00
3600	36. Saldo aus Finanzierungstätigkeit	0,00	0,00	0,00	0,00	0,00	0,00	0,00
3700	37. Finanzmittelveränderung	-353.688,24	-2.901.600,00	-875.300,00	0,00	-415.500,00	-986.300,00	-1.317.200,00

Haushaltplan

Investitionen Produkt 12.6.100 Feuerlöschwesen, Aufgaben des Brandschutzes

Gemeinde Bunde

Nr. Bezeichnung	Jahres- ergebnis 2020	Ansatz 2021	Ansatz 2022	Finanzplan 2023	Finanzplan 2024	Finanzplan 2025
1126100011 Kosten für Abgasabsauganlagen	0,00	0,00	0,00	0,00	0,00	0,00
1261000001 Erwerb von Vermögensgegenständen über 150 Euro bis	5.536,12	0,00	0,00	0,00	0,00	0,00
1261000002 Erwerb von Vermögensgegenständen über 1.000 Euro u	146.901,95	85.000,00	178.000,00	98.000,00	168.000,00	698.000,00
1261000003 Erwerb von Vermögensgegenständen über 1.000 Euro u	8.432,15	17.000,00	11.000,00	8.000,00	8.000,00	8.000,00
1261000004 Erwerb von Vermögensgegenständen über 1.000 Euro u	0,00	5.000,00	5.000,00	5.000,00	5.000,00	5.000,00
1261000008 Neuinstallation von Sirenenanlagen	0,00	10.000,00	10.000,00	10.000,00	10.000,00	10.000,00
1261000011 Neubau Feuerwehrgerätehaus Dollart	275.082,60	0,00	0,00	0,00	0,00	0,00
1261000012 Betriebs- und Geschäftsausstattung bezüglich Neubau	0,00	0,00	0,00	0,00	0,00	0,00
1261000013 Baumaßnahme Feuerwehrgerätehaus Bunde	28.757,01	2.614.300,00	200.000,00	0,00	0,00	0,00
1261000014 Baumaßnahme Feuerwehrgerätehaus Bunde - Betriebs-u	0,00	0,00	132.000,00	0,00	0,00	0,00
1261000015 Baumaßnahme Feuerwehrgerätehaus Bunderhee	0,00	0,00	150.000,00	100.000,00	600.000,00	400.000,00
1261004001 Gebäudeanbau Kinder- und Jugendfeuerwehr Wymeer	0,00	0,00	0,00	0,00	0,00	0,00
INV20.002 Grunderwerb für Neubau Feuerwehrgerätehaus Bunde	169.235,58	0,00	0,00	0,00	0,00	0,00
IPA21.002 Verkauf Fahrzeug FF Dollart -LF 8	0,00	-2.000,00	0,00	0,00	0,00	0,00
ISP00002 Sammelposten Feuerwehr Bunde	0,00	0,00	0,00	0,00	0,00	0,00
ISP00003 Sammelposten Feuerwehr Dollart	253,55	0,00	0,00	0,00	0,00	0,00

Haushaltplan

Produktbeschreibung Produkt 21.1.100 Grundschule Bunde

Gemeinde Bunde

Produktbereich	21.	Schulträgeraufgaben
Produktgruppe	21.1	Grundschulen
Produkt	21.1.100	Grundschule Bunde

verantwortlich

Siemering, Jörg

Beschreibung

Aufgaben des Schulträgers wahrnehmen

Auftragsgrundlage

Bundes-, Landes und Ortsrecht, Ratsbeschlüsse

Zielgruppe

SchülerInnen und Eltern, Vereine

Ziele

Sicherstellung und Weiterentwicklung eines bedarfsgerechten Grundschulangebots

Leistung

Unterhaltung und Betrieb

Haushaltplan

Teilergebnishaushalt Produkt 21.1.100 Grundschule Bunde

Gemeinde Bunde

Nr.	Bezeichnung	vorl. Ergebnis 2020	Ansatz 2021	Ansatz 2022	Plan 2023	Plan 2024	Plan 2025
000	Ordentliche Erträge						
010	1. Steuern und ähnliche Abgaben	0,00	0,00	0,00	0,00	0,00	0,00
020	2. Zuwendungen und allgemeine Umlagen außer für Investitionstätigkeit	5.633,52	13.100,00	13.600,00	11.200,00	11.200,00	8.000,00
030	3. Auflösungserträge aus Sonderposten	0,00	17.000,00	8.500,00	17.000,00	17.770,00	17.770,00
040	4. sonstige Transfererträge	0,00	0,00	0,00	0,00	0,00	0,00
050	5. öffentlich-rechtliche Entgelte außer Beiträgen u.ä. Entgelten für Inv.-Tätigkeit	0,00	0,00	0,00	0,00	0,00	0,00
060	6. privatrechtliche Entgelte	6.008,96	7.300,00	7.300,00	7.300,00	7.300,00	7.300,00
070	7. Kostenerstattungen und Kostenumlagen	0,00	0,00	0,00	0,00	0,00	0,00
080	8. Zinsen und ähnliche Finanzerträge	0,00	0,00	0,00	0,00	0,00	0,00
090	9. aktivierungsfähige Eigenleistungen	0,00	0,00	0,00	0,00	0,00	0,00
100	10. Bestandsveränderungen	0,00	0,00	0,00	0,00	0,00	0,00
110	11. sonstige ordentliche Erträge	0,00	80,00	220,00	0,00	360,00	280,00
120	12. = Summe ordentliche Erträge	11.642,48	37.480,00	29.620,00	35.500,00	36.630,00	33.350,00
130	Ordentliche Aufwendungen						
131	13. Personalaufwendungen	101.080,17	97.500,00	134.700,00	137.400,00	140.100,00	136.000,00
140	14. Versorgungsaufwendungen	0,00	10,00	0,00	20,00	0,00	0,00
150	15. Aufwendungen für Sach- und Dienstleistungen	60.171,48	82.200,00	89.100,00	73.900,00	73.900,00	73.900,00
160	16. Abschreibungen	0,00	44.580,00	31.950,00	43.490,00	48.180,00	44.080,00
170	17. Zinsen und ähnliche Aufwendungen	0,00	0,00	0,00	0,00	0,00	0,00
180	18. Transferaufwendungen	7.181,25	10.100,00	10.100,00	10.100,00	10.100,00	10.100,00
190	19. sonstige ordentliche Aufwendungen	19.544,09	13.600,00	13.100,00	13.100,00	13.100,00	13.100,00
200	20. = Summe ordentliche Aufwendungen	187.976,99	247.990,00	278.950,00	278.010,00	285.380,00	277.180,00
210	21. = ordentliches Ergebnis	-176.334,51	-210.510,00	-249.330,00	-242.510,00	-248.750,00	-243.830,00
220	22. außerordentliche Erträge	0,00	0,00	0,00	0,00	0,00	0,00
230	23. außerordentliche Aufwendungen	0,00	0,00	0,00	0,00	0,00	0,00
240	24. außerordentliches Ergebnis	0,00	0,00	0,00	0,00	0,00	0,00
250	25. Jahresergebnis	-176.334,51	-210.510,00	-249.330,00	-242.510,00	-248.750,00	-243.830,00
260	26. Erträge aus internen Leistungsbeziehungen	0,00	0,00	0,00	0,00	0,00	0,00
270	27. Aufwendungen aus internen Leistungsbeziehungen	0,00	0,00	0,00	0,00	0,00	0,00
280	28. Saldo aus internen Leistungsbeziehungen	0,00	0,00	0,00	0,00	0,00	0,00
290	29. Erg. unter Berücks. d. internen Leistungsbez.	-176.334,51	-210.510,00	-249.330,00	-242.510,00	-248.750,00	-243.830,00

Haushaltplan

Teilfinanzhaushalt Produkt 21.1.100 Grundschule Bunde

Gemeinde Bunde

Nr.	Bezeichnung	vorl. Ergebnis 2020	Ansatz 2021	Ansatz 2022	VE	Plan 2023	Plan 2024	Plan 2025
0000	Einzahlungen aus laufender Verwaltungstätigkeit							
0100	1. Steuern und ähnliche Abgaben	0,00	0,00	0,00	0,00	0,00	0,00	0,00
0200	2. Zuwendungen und allgemeine Umlagen (außer für Investitionstätigkeit)	5.633,52	13.100,00	13.600,00	0,00	11.200,00	11.200,00	8.000,00
0300	3. sonstige Transfereinzahlungen	0,00	0,00	0,00	0,00	0,00	0,00	0,00
0400	4. öffentlich-rechtliche Entgelte (außer Beitr. u. ähnl. Entgelte f. Inv.-Tätigkeit)	0,00	0,00	0,00	0,00	0,00	0,00	0,00
0500	5. privatrechtliche Entgelte (außer für Investitionstätigkeit)	6.008,96	7.300,00	7.300,00	0,00	7.300,00	7.300,00	7.300,00
0600	6. Kostenerstattungen und Kostenumlagen (außer für Investitionstätigkeit)	0,00	0,00	0,00	0,00	0,00	0,00	0,00
0700	7. Zinsen und ähnliche Einzahlungen	0,00	0,00	0,00	0,00	0,00	0,00	0,00
0800	8. Einz. a. d. Veräußerung geringwert. VermGG	0,00	0,00	0,00	0,00	0,00	0,00	0,00
0900	9. sonstige haushaltswirksame Einzahlungen	0,00	0,00	0,00	0,00	0,00	0,00	0,00
1000	10. = Summe d. Einz. aus lfd. Verwaltungstätigkeit	11.642,48	20.400,00	20.900,00	0,00	18.500,00	18.500,00	15.300,00
1100	Auszahlungen aus laufender Verwaltungstätigkeit							
1101	11. Personalauszahlungen	101.080,17	97.500,00	134.700,00	0,00	137.400,00	140.100,00	136.000,00
1200	12. Versorgungsauszahlungen	0,00	0,00	0,00	0,00	0,00	0,00	0,00
1300	13. Auszahlungen für Sach- und Dienstleistungen und für geringwertige Vermögensgegenstände	58.857,35	82.200,00	89.100,00	0,00	73.900,00	73.900,00	73.900,00
1400	14. Zinsen und ähnliche Auszahlungen	0,00	0,00	0,00	0,00	0,00	0,00	0,00
1500	15. Transferauszahlungen (außer für Investitionstätigkeit)	7.181,25	10.100,00	10.100,00	0,00	10.100,00	10.100,00	10.100,00
1600	16. sonstige haushaltswirksame Auszahlungen	19.733,14	13.600,00	13.100,00	0,00	13.100,00	13.100,00	13.100,00
1700	17. = Summe d. Ausz. aus lfd. Verwaltungstätigkeit	186.851,91	203.400,00	247.000,00	0,00	234.500,00	237.200,00	233.100,00
1800	18. Saldo aus laufender Verwaltungstätigkeit	-175.209,43	-183.000,00	-226.100,00	0,00	-216.000,00	-218.700,00	-217.800,00
1900	Einzahlungen für Investitionstätigkeit							
1901	19. Zuwendungen für Investitionstätigkeit	0,00	0,00	0,00	0,00	0,00	69.300,00	0,00
2000	20. Beiträge u.ä. Entgelte für Investitionstätigk.	0,00	0,00	0,00	0,00	0,00	0,00	0,00
2100	21. Veräußerung von Sachvermögen	0,00	0,00	0,00	0,00	0,00	0,00	0,00
2200	22. Veräußerung von Finanzvermögensanlagen	0,00	0,00	0,00	0,00	0,00	0,00	0,00
2300	23. sonstige Investitionstätigkeit	0,00	0,00	0,00	0,00	0,00	0,00	0,00
2400	24. = Summe d. Einz. aus Investitionstätigkeit	0,00	0,00	0,00	0,00	0,00	69.300,00	0,00
2500	Auszahlungen für Investitionstätigkeit							
2501	25. Erwerb von Grundstücken und Gebäuden	0,00	0,00	0,00	0,00	0,00	0,00	0,00
2600	26. Baumaßnahmen	0,00	56.000,00	100.000,00	1.050.000,00	1.050.000,00	0,00	0,00
2700	27. Erwerb von beweglichem Sachvermögen	16.167,42	7.500,00	24.800,00	0,00	7.500,00	7.500,00	7.500,00
2800	28. Erwerb von Finanzvermögensanlagen	0,00	0,00	0,00	0,00	0,00	0,00	0,00

Haushaltplan

Teilfinanzhaushalt Produkt 21.1.100 Grundschule Bunde

Gemeinde Bunde

Nr.	Bezeichnung	vorl. Ergebnis 2020	Ansatz 2021	Ansatz 2022	VE	Plan 2023	Plan 2024	Plan 2025
2900	29. Aktivierbare Zuwendungen	0,00	0,00	0,00	0,00	0,00	0,00	0,00
3000	30. sonstige Investitionstätigkeit	0,00	0,00	0,00	0,00	0,00	0,00	0,00
3100	31. = Summe d. Ausz. für Investitionstätigkeit	16.167,42	63.500,00	124.800,00	1.050.000,00	1.057.500,00	7.500,00	7.500,00
3200	32. Saldo aus Investitionstätigkeit	-16.167,42	-63.500,00	-124.800,00	-1.050.000,00	-1.057.500,00	61.800,00	-7.500,00
3300	33. Finanzmittel-Überschuss/-Fehlbetrag	-191.376,85	-246.500,00	-350.900,00	-1.050.000,00	-1.273.500,00	-156.900,00	-225.300,00
3400	Ein-, Auszahlungen aus Finanzierungstätigkeit							
3401	34. Einz.; Aufn. v. Kred. u. inn. Darl. f. Inv.	0,00	0,00	0,00	0,00	0,00	0,00	0,00
3500	35. Ausz.; Tilg. v. Kred. u. Rückz. v. inn. Darl.	0,00	0,00	0,00	0,00	0,00	0,00	0,00
3600	36. Saldo aus Finanzierungstätigkeit	0,00	0,00	0,00	0,00	0,00	0,00	0,00
3700	37. Finanzmittelveränderung	-191.376,85	-246.500,00	-350.900,00	-1.050.000,00	-1.273.500,00	-156.900,00	-225.300,00

Haushaltplan

Investitionen Produkt 21.1.100 Grundschule Bunde

Gemeinde Bunde

Nr. Bezeichnung	Jahres- ergebnis 2020	Ansatz 2021	Ansatz 2022	Finanzplan 2023	Finanzplan 2024	Finanzplan 2025
2111000001 Erwerb von Vermögensgegenständen über 150 Euro bis	5.129,42	0,00	0,00	0,00	0,00	0,00
2111000002 Erwerb von Vermögensgegenständen über 1.000 Euro u	7.548,19	63.500,00	17.500,00	7.500,00	7.500,00	7.500,00
2111000007 Inklusive Ausgestaltung der Grundschule Bunde	0,00	0,00	100.000,00	1.050.000,00	-69.300,00	0,00
INV20.004 Inv. Grundschule Bunde - Digitalpakt vom Land	0,00	0,00	7.300,00	0,00	0,00	0,00

Haushaltplan

Produktbeschreibung Produkt 21.1.101 Grundschule Dollart

Gemeinde Bunde

Produktbereich	21.	Schulträgeraufgaben
Produktgruppe	21.1	Grundschulen
Produkt	21.1.101	Grundschule Dollart

verantwortlich

Siemering, Jörg

Beschreibung

Aufgaben des Schulträgers wahrnehmen

Auftragsgrundlage

Bundes-, Landes und Ortsrecht, Ratsbeschlüsse

Zielgruppe

SchülerInnen und Eltern, Vereine

Ziele

Sicherstellung und Weiterentwicklung eines bedarfsgerechten Grundschulangebots

Leistung

Unterhaltung und Betrieb

Haushaltplan

Teilergebnishaushalt Produkt 21.1.101 Grundschule Dollart

Gemeinde Bunde

Nr.	Bezeichnung	vorl. Ergebnis 2020	Ansatz 2021	Ansatz 2022	Plan 2023	Plan 2024	Plan 2025
000	Ordentliche Erträge						
010	1. Steuern und ähnliche Abgaben	0,00	0,00	0,00	0,00	0,00	0,00
020	2. Zuwendungen und allgemeine Umlagen außer für Investitionstätigkeit	3.172,28	5.800,00	5.500,00	4.700,00	4.700,00	3.900,00
030	3. Auflösungserträge aus Sonderposten	0,00	9.490,00	7.460,00	11.580,00	11.580,00	9.480,00
040	4. sonstige Transfererträge	0,00	0,00	0,00	0,00	0,00	0,00
050	5. öffentlich-rechtliche Entgelte außer Beiträgen u.ä. Entgelten für Inv.-Tätigkeit	0,00	0,00	0,00	0,00	0,00	0,00
060	6. privatrechtliche Entgelte	3.922,75	5.400,00	5.400,00	5.400,00	5.400,00	5.400,00
070	7. Kostenerstattungen und Kostenumlagen	0,00	0,00	0,00	0,00	0,00	0,00
080	8. Zinsen und ähnliche Finanzerträge	0,00	0,00	0,00	0,00	0,00	0,00
090	9. aktivierungsfähige Eigenleistungen	0,00	0,00	0,00	0,00	0,00	0,00
100	10. Bestandsveränderungen	0,00	0,00	0,00	0,00	0,00	0,00
110	11. sonstige ordentliche Erträge	0,00	80,00	220,00	0,00	360,00	280,00
120	12. = Summe ordentliche Erträge	7.095,03	20.770,00	18.580,00	21.680,00	22.040,00	19.060,00
130	Ordentliche Aufwendungen						
131	13. Personalaufwendungen	57.938,75	56.700,00	60.400,00	61.700,00	63.000,00	62.500,00
140	14. Versorgungsaufwendungen	0,00	10,00	0,00	20,00	0,00	0,00
150	15. Aufwendungen für Sach- und Dienstleistungen	29.085,88	49.400,00	60.000,00	43.900,00	43.900,00	43.900,00
160	16. Abschreibungen	0,00	26.630,00	20.860,00	23.960,00	22.990,00	22.260,00
170	17. Zinsen und ähnliche Aufwendungen	0,00	0,00	0,00	0,00	0,00	0,00
180	18. Transferaufwendungen	3.706,93	5.500,00	5.500,00	5.500,00	5.500,00	5.500,00
190	19. sonstige ordentliche Aufwendungen	5.467,56	4.800,00	4.800,00	4.800,00	4.800,00	4.800,00
200	20. = Summe ordentliche Aufwendungen	96.199,12	143.040,00	151.560,00	139.880,00	140.190,00	138.960,00
210	21. = ordentliches Ergebnis	-89.104,09	-122.270,00	-132.980,00	-118.200,00	-118.150,00	-119.900,00
220	22. außerordentliche Erträge	0,00	0,00	0,00	0,00	0,00	0,00
230	23. außerordentliche Aufwendungen	0,00	0,00	0,00	0,00	0,00	0,00
240	24. außerordentliches Ergebnis	0,00	0,00	0,00	0,00	0,00	0,00
250	25. Jahresergebnis	-89.104,09	-122.270,00	-132.980,00	-118.200,00	-118.150,00	-119.900,00
260	26. Erträge aus internen Leistungsbeziehungen	0,00	0,00	0,00	0,00	0,00	0,00
270	27. Aufwendungen aus internen Leistungsbeziehungen	0,00	0,00	0,00	0,00	0,00	0,00
280	28. Saldo aus internen Leistungsbeziehungen	0,00	0,00	0,00	0,00	0,00	0,00
290	29. Erg. unter Berücks. d. internen Leistungsbez.	-89.104,09	-122.270,00	-132.980,00	-118.200,00	-118.150,00	-119.900,00

Haushaltplan

Teilfinanzhaushalt Produkt 21.1.101 Grundschule Dollart

Gemeinde Bunde

Nr.	Bezeichnung	vorl. Ergebnis 2020	Ansatz 2021	Ansatz 2022	VE	Plan 2023	Plan 2024	Plan 2025
0000	Einzahlungen aus laufender Verwaltungstätigkeit							
0100	1. Steuern und ähnliche Abgaben	0,00	0,00	0,00	0,00	0,00	0,00	0,00
0200	2. Zuwendungen und allgemeine Umlagen (außer für Investitionstätigkeit)	3.172,28	5.800,00	5.500,00	0,00	4.700,00	4.700,00	3.900,00
0300	3. sonstige Transfereinzahlungen	0,00	0,00	0,00	0,00	0,00	0,00	0,00
0400	4. öffentlich-rechtliche Entgelte (außer Beitr. u. ähnl. Entgelte f. Inv.-Tätigkeit)	0,00	0,00	0,00	0,00	0,00	0,00	0,00
0500	5. privatrechtliche Entgelte (außer für Investitionstätigkeit)	3.922,75	5.400,00	5.400,00	0,00	5.400,00	5.400,00	5.400,00
0600	6. Kostenerstattungen und Kostenumlagen (außer für Investitionstätigkeit)	0,00	0,00	0,00	0,00	0,00	0,00	0,00
0700	7. Zinsen und ähnliche Einzahlungen	0,00	0,00	0,00	0,00	0,00	0,00	0,00
0800	8. Einz. a. d. Veräußerung geringwert. VermGG	0,00	0,00	0,00	0,00	0,00	0,00	0,00
0900	9. sonstige haushaltswirksame Einzahlungen	0,00	0,00	0,00	0,00	0,00	0,00	0,00
1000	10. = Summe d. Einz. aus lfd. Verwaltungstätigkeit	7.095,03	11.200,00	10.900,00	0,00	10.100,00	10.100,00	9.300,00
1100	Auszahlungen aus laufender Verwaltungstätigkeit							
1101	11. Personalauszahlungen	57.938,75	56.700,00	60.400,00	0,00	61.700,00	63.000,00	62.500,00
1200	12. Versorgungsauszahlungen	0,00	0,00	0,00	0,00	0,00	0,00	0,00
1300	13. Auszahlungen für Sach- und Dienstleistungen und für geringwertige Vermögensgegenstände	30.774,93	49.400,00	60.000,00	0,00	43.900,00	43.900,00	43.900,00
1400	14. Zinsen und ähnliche Auszahlungen	0,00	0,00	0,00	0,00	0,00	0,00	0,00
1500	15. Transferauszahlungen (außer für Investitionstätigkeit)	3.706,93	5.500,00	5.500,00	0,00	5.500,00	5.500,00	5.500,00
1600	16. sonstige haushaltswirksame Auszahlungen	5.418,48	4.800,00	4.800,00	0,00	4.800,00	4.800,00	4.800,00
1700	17. = Summe d. Ausz. aus lfd. Verwaltungstätigkeit	97.839,09	116.400,00	130.700,00	0,00	115.900,00	117.200,00	116.700,00
1800	18. Saldo aus laufender Verwaltungstätigkeit	-90.744,06	-105.200,00	-119.800,00	0,00	-105.800,00	-107.100,00	-107.400,00
1900	Einzahlungen für Investitionstätigkeit							
1901	19. Zuwendungen für Investitionstätigkeit	0,00	0,00	0,00	0,00	0,00	0,00	0,00
2000	20. Beiträge u.ä. Entgelte für Investitionstätigk.	0,00	0,00	0,00	0,00	0,00	0,00	0,00
2100	21. Veräußerung von Sachvermögen	0,00	0,00	0,00	0,00	0,00	0,00	0,00
2200	22. Veräußerung von Finanzvermögensanlagen	0,00	0,00	0,00	0,00	0,00	0,00	0,00
2300	23. sonstige Investitionstätigkeit	0,00	0,00	0,00	0,00	0,00	0,00	0,00
2400	24. = Summe d. Einz. aus Investitionstätigkeit	0,00	0,00	0,00	0,00	0,00	0,00	0,00
2500	Auszahlungen für Investitionstätigkeit							
2501	25. Erwerb von Grundstücken und Gebäuden	0,00	0,00	0,00	0,00	0,00	0,00	0,00
2600	26. Baumaßnahmen	0,00	0,00	0,00	0,00	0,00	0,00	0,00
2700	27. Erwerb von beweglichem Sachvermögen	5.265,25	1.500,00	12.700,00	0,00	1.500,00	1.500,00	1.500,00
2800	28. Erwerb von Finanzvermögensanlagen	0,00	0,00	0,00	0,00	0,00	0,00	0,00

Haushaltplan

Teilfinanzhaushalt Produkt 21.1.101 Grundschule Dollart

Gemeinde Bunde

Nr.	Bezeichnung	vorl. Ergebnis 2020	Ansatz 2021	Ansatz 2022	VE	Plan 2023	Plan 2024	Plan 2025
2900	29. Aktivierbare Zuwendungen	0,00	0,00	0,00	0,00	0,00	0,00	0,00
3000	30. sonstige Investitionstätigkeit	0,00	0,00	0,00	0,00	0,00	0,00	0,00
3100	31. = Summe d. Ausz. für Investitionstätigkeit	5.265,25	1.500,00	12.700,00	0,00	1.500,00	1.500,00	1.500,00
3200	32. Saldo aus Investitionstätigkeit	-5.265,25	-1.500,00	-12.700,00	0,00	-1.500,00	-1.500,00	-1.500,00
3300	33. Finanzmittel-Überschuss/-Fehlbetrag	-96.009,31	-106.700,00	-132.500,00	0,00	-107.300,00	-108.600,00	-108.900,00
3400	Ein-, Auszahlungen aus Finanzierungstätigkeit							
3401	34. Einz.; Aufn. v. Kred. u. inn. Darl. f. Inv.	0,00	0,00	0,00	0,00	0,00	0,00	0,00
3500	35. Ausz.; Tilg. v. Kred. u. Rückz. v. inn. Darl.	0,00	0,00	0,00	0,00	0,00	0,00	0,00
3600	36. Saldo aus Finanzierungstätigkeit	0,00	0,00	0,00	0,00	0,00	0,00	0,00
3700	37. Finanzmittelveränderung	-96.009,31	-106.700,00	-132.500,00	0,00	-107.300,00	-108.600,00	-108.900,00

Haushaltplan

Investitionen Produkt 21.1.101 Grundschule Dollart

Gemeinde Bunde

Nr. Bezeichnung	Jahres- ergebnis 2020	Ansatz 2021	Ansatz 2022	Finanzplan 2023	Finanzplan 2024	Finanzplan 2025
2111010001 Erwerb von Vermögensgegenständen über 150 Euro bis	1.949,93	0,00	0,00	0,00	0,00	0,00
2111010002 Erwerb von Vermögensgegenständen über 1.000 Euro u	0,00	1.500,00	1.500,00	1.500,00	1.500,00	1.500,00
INV20.005 Inv. Grundschule Dollart - Digitalpakt vom Land	0,00	0,00	11.200,00	0,00	0,00	0,00

Haushaltplan

Produktbeschreibung Produkt 21.1.102 Grundschule Wymeer

Gemeinde Bunde

Produktbereich	21.	Schulträgeraufgaben
Produktgruppe	21.1	Grundschulen
Produkt	21.1.102	Grundschule Wymeer

verantwortlich

Siemering, Jörg

Beschreibung

Aufgaben des Schulträgers wahrnehmen

Auftragsgrundlage

Bundes-, Landes und Ortsrecht, Ratsbeschlüsse

Zielgruppe

SchülerInnen und Eltern, Vereine

Ziele

Sicherstellung und Weiterentwicklung eines bedarfsgerechten Grundschulangebots

Leistung

Unterhaltung und Betrieb

Haushaltplan

Teilergebnishaushalt Produkt 21.1.102 Grundschule Wymeer

Gemeinde Bunde

Nr.	Bezeichnung	vorl. Ergebnis 2020	Ansatz 2021	Ansatz 2022	Plan 2023	Plan 2024	Plan 2025
000	Ordentliche Erträge						
010	1. Steuern und ähnliche Abgaben	0,00	0,00	0,00	0,00	0,00	0,00
020	2. Zuwendungen und allgemeine Umlagen außer für Investitionstätigkeit	3.388,40	6.400,00	6.700,00	5.500,00	5.500,00	4.400,00
030	3. Auflösungserträge aus Sonderposten	0,00	10.050,00	5.050,00	10.050,00	10.050,00	10.050,00
040	4. sonstige Transfererträge	0,00	0,00	0,00	0,00	0,00	0,00
050	5. öffentlich-rechtliche Entgelte außer Beiträgen u.ä. Entgelten für Inv.-Tätigkeit	0,00	0,00	0,00	0,00	0,00	0,00
060	6. privatrechtliche Entgelte	0,00	0,00	2.000,00	2.000,00	2.000,00	2.000,00
070	7. Kostenerstattungen und Kostenumlagen	0,00	0,00	0,00	0,00	0,00	0,00
080	8. Zinsen und ähnliche Finanzerträge	0,00	0,00	0,00	0,00	0,00	0,00
090	9. aktivierungsfähige Eigenleistungen	0,00	0,00	0,00	0,00	0,00	0,00
100	10. Bestandsveränderungen	0,00	0,00	0,00	0,00	0,00	0,00
110	11. sonstige ordentliche Erträge	0,00	80,00	220,00	0,00	360,00	280,00
120	12. = Summe ordentliche Erträge	3.388,40	16.530,00	13.970,00	17.550,00	17.910,00	16.730,00
130	Ordentliche Aufwendungen						
131	13. Personalaufwendungen	58.534,03	57.300,00	61.400,00	62.700,00	63.900,00	62.800,00
140	14. Versorgungsaufwendungen	0,00	10,00	0,00	20,00	0,00	0,00
150	15. Aufwendungen für Sach- und Dienstleistungen	23.348,59	48.000,00	55.100,00	44.000,00	44.000,00	44.000,00
160	16. Abschreibungen	0,00	18.830,00	14.480,00	19.400,00	19.230,00	18.770,00
170	17. Zinsen und ähnliche Aufwendungen	0,00	0,00	0,00	0,00	0,00	0,00
180	18. Transferaufwendungen	4.087,20	5.800,00	5.800,00	5.800,00	5.800,00	5.800,00
190	19. sonstige ordentliche Aufwendungen	5.237,23	7.100,00	7.800,00	7.800,00	7.800,00	7.800,00
200	20. = Summe ordentliche Aufwendungen	91.207,05	137.040,00	144.580,00	139.720,00	140.730,00	139.170,00
210	21. = ordentliches Ergebnis	-87.818,65	-120.510,00	-130.610,00	-122.170,00	-122.820,00	-122.440,00
220	22. außerordentliche Erträge	0,00	0,00	0,00	0,00	0,00	0,00
230	23. außerordentliche Aufwendungen	0,00	0,00	0,00	0,00	0,00	0,00
240	24. außerordentliches Ergebnis	0,00	0,00	0,00	0,00	0,00	0,00
250	25. Jahresergebnis	-87.818,65	-120.510,00	-130.610,00	-122.170,00	-122.820,00	-122.440,00
260	26. Erträge aus internen Leistungsbeziehungen	0,00	0,00	0,00	0,00	0,00	0,00
270	27. Aufwendungen aus internen Leistungsbeziehungen	0,00	0,00	0,00	0,00	0,00	0,00
280	28. Saldo aus internen Leistungsbeziehungen	0,00	0,00	0,00	0,00	0,00	0,00
290	29. Erg. unter Berücks. d. internen Leistungsbez.	-87.818,65	-120.510,00	-130.610,00	-122.170,00	-122.820,00	-122.440,00

Haushaltplan

Teilfinanzhaushalt Produkt 21.1.102 Grundschule Wymeer

Gemeinde Bunde

Nr.	Bezeichnung	vorl. Ergebnis 2020	Ansatz 2021	Ansatz 2022	VE	Plan 2023	Plan 2024	Plan 2025
0000	Einzahlungen aus laufender Verwaltungstätigkeit							
0100	1. Steuern und ähnliche Abgaben	0,00	0,00	0,00	0,00	0,00	0,00	0,00
0200	2. Zuwendungen und allgemeine Umlagen (außer für Investitionstätigkeit)	3.388,40	6.400,00	6.700,00	0,00	5.500,00	5.500,00	4.400,00
0300	3. sonstige Transfereinzahlungen	0,00	0,00	0,00	0,00	0,00	0,00	0,00
0400	4. öffentlich-rechtliche Entgelte (außer Beitr. u. ähnl. Entgelte f. Inv.-Tätigkeit)	0,00	0,00	0,00	0,00	0,00	0,00	0,00
0500	5. privatrechtliche Entgelte (außer für Investitionstätigkeit)	0,00	0,00	2.000,00	0,00	2.000,00	2.000,00	2.000,00
0600	6. Kostenerstattungen und Kostenumlagen (außer für Investitionstätigkeit)	0,00	0,00	0,00	0,00	0,00	0,00	0,00
0700	7. Zinsen und ähnliche Einzahlungen	0,00	0,00	0,00	0,00	0,00	0,00	0,00
0800	8. Einz. a. d. Veräußerung geringwert. VermGG	0,00	0,00	0,00	0,00	0,00	0,00	0,00
0900	9. sonstige haushaltswirksame Einzahlungen	0,00	0,00	0,00	0,00	0,00	0,00	0,00
1000	10. = Summe d. Einz. aus lfd. Verwaltungstätigkeit	3.388,40	6.400,00	8.700,00	0,00	7.500,00	7.500,00	6.400,00
1100	Auszahlungen aus laufender Verwaltungstätigkeit							
1101	11. Personalauszahlungen	58.534,03	57.300,00	61.400,00	0,00	62.700,00	63.900,00	62.800,00
1200	12. Versorgungsauszahlungen	0,00	0,00	0,00	0,00	0,00	0,00	0,00
1300	13. Auszahlungen für Sach- und Dienstleistungen und für geringwertige Vermögensgegenstände	23.500,66	48.000,00	55.100,00	0,00	44.000,00	44.000,00	44.000,00
1400	14. Zinsen und ähnliche Auszahlungen	0,00	0,00	0,00	0,00	0,00	0,00	0,00
1500	15. Transferauszahlungen (außer für Investitionstätigkeit)	4.087,20	5.800,00	5.800,00	0,00	5.800,00	5.800,00	5.800,00
1600	16. sonstige haushaltswirksame Auszahlungen	5.301,30	7.100,00	7.800,00	0,00	7.800,00	7.800,00	7.800,00
1700	17. = Summe d. Ausz. aus lfd. Verwaltungstätigkeit	91.423,19	118.200,00	130.100,00	0,00	120.300,00	121.500,00	120.400,00
1800	18. Saldo aus laufender Verwaltungstätigkeit	-88.034,79	-111.800,00	-121.400,00	0,00	-112.800,00	-114.000,00	-114.000,00
1900	Einzahlungen für Investitionstätigkeit							
1901	19. Zuwendungen für Investitionstätigkeit	0,00	0,00	0,00	0,00	0,00	0,00	0,00
2000	20. Beiträge u.ä. Entgelte für Investitionstätigk.	0,00	0,00	0,00	0,00	0,00	0,00	0,00
2100	21. Veräußerung von Sachvermögen	0,00	0,00	0,00	0,00	0,00	0,00	0,00
2200	22. Veräußerung von Finanzvermögensanlagen	0,00	0,00	0,00	0,00	0,00	0,00	0,00
2300	23. sonstige Investitionstätigkeit	0,00	0,00	0,00	0,00	0,00	0,00	0,00
2400	24. = Summe d. Einz. aus Investitionstätigkeit	0,00	0,00	0,00	0,00	0,00	0,00	0,00
2500	Auszahlungen für Investitionstätigkeit							
2501	25. Erwerb von Grundstücken und Gebäuden	0,00	0,00	0,00	0,00	0,00	0,00	0,00
2600	26. Baumaßnahmen	0,00	0,00	0,00	0,00	0,00	0,00	0,00
2700	27. Erwerb von beweglichem Sachvermögen	4.747,82	25.000,00	32.200,00	0,00	9.000,00	9.000,00	1.500,00
2800	28. Erwerb von Finanzvermögensanlagen	0,00	0,00	0,00	0,00	0,00	0,00	0,00

Haushaltplan

Teilfinanzhaushalt Produkt 21.1.102 Grundschule Wymeer

Gemeinde Bunde

Nr.	Bezeichnung	vorl. Ergebnis 2020	Ansatz 2021	Ansatz 2022	VE	Plan 2023	Plan 2024	Plan 2025
2900	29. Aktivierbare Zuwendungen	0,00	0,00	0,00	0,00	0,00	0,00	0,00
3000	30. sonstige Investitionstätigkeit	0,00	0,00	0,00	0,00	0,00	0,00	0,00
3100	31. = Summe d. Ausz. für Investitionstätigkeit	4.747,82	25.000,00	32.200,00	0,00	9.000,00	9.000,00	1.500,00
3200	32. Saldo aus Investitionstätigkeit	-4.747,82	-25.000,00	-32.200,00	0,00	-9.000,00	-9.000,00	-1.500,00
3300	33. Finanzmittel-Überschuss/-Fehlbetrag	-92.782,61	-136.800,00	-153.600,00	0,00	-121.800,00	-123.000,00	-115.500,00
3400	Ein-, Auszahlungen aus Finanzierungstätigkeit							
3401	34. Einz.; Aufn. v. Kred. u. inn. Darl. f. Inv.	0,00	0,00	0,00	0,00	0,00	0,00	0,00
3500	35. Ausz.; Tilg. v. Kred. u. Rückz. v. inn. Darl.	0,00	0,00	0,00	0,00	0,00	0,00	0,00
3600	36. Saldo aus Finanzierungstätigkeit	0,00	0,00	0,00	0,00	0,00	0,00	0,00
3700	37. Finanzmittelveränderung	-92.782,61	-136.800,00	-153.600,00	0,00	-121.800,00	-123.000,00	-115.500,00

Haushaltplan

Investitionen Produkt 21.1.102 Grundschule Wymeer

Gemeinde Bunde

Nr. Bezeichnung	Jahres- ergebnis 2020	Ansatz 2021	Ansatz 2022	Finanzplan 2023	Finanzplan 2024	Finanzplan 2025
2111020001 Erwerb von Vermögensgegenständen über 150 Euro bis	1.149,02	0,00	0,00	0,00	0,00	0,00
2111020002 Erwerb von Vermögensgegenständen über 1.000 Euro u	0,00	25.000,00	22.700,00	9.000,00	9.000,00	1.500,00
INV20.006 Inv. Grundschule Wymeer - Digitalpakt vom Land	0,00	0,00	9.500,00	0,00	0,00	0,00

Haushaltplan

Produktbeschreibung Produkt 27.2.100 Mediothek

Gemeinde Bunde

Produktbereich	27.	Kultur und Wissenschaft
Produktgruppe	27.2	Büchereien
Produkt	27.2.100	Mediothek

verantwortlich

Siemering, Jörg

Beschreibung

Bereitstellung und Bewirtschaftung der Mediothek

Auftragsgrundlage

Satzung über die Benutzung und die Erhebung von Gebühren für die Mediothek der Gemeinde Bunde und Vereinbarung mit dem Landkreis Leer.

Zielgruppe

EinwohnerInnen, Kindergärten, Schulen

Ziele

Bereitstellung einen breiten Angebots verschiedener Medien, Erhöhung der Nutzerzahlen, Erweiterung des Bildungs- und Kulturangebotes.

Leistung

Bereitstellung und Ausleihe von Medien

Haushaltplan

Teilergebnishaushalt Produkt 27.2.100 Mediothek

Gemeinde Bunde

Nr.	Bezeichnung	vorl. Ergebnis 2020	Ansatz 2021	Ansatz 2022	Plan 2023	Plan 2024	Plan 2025
000	Ordentliche Erträge						
010	1. Steuern und ähnliche Abgaben	0,00	0,00	0,00	0,00	0,00	0,00
020	2. Zuwendungen und allgemeine Umlagen außer für Investitionstätigkeit	1.907,98	1.500,00	5.000,00	1.500,00	1.500,00	1.500,00
030	3. Auflösungserträge aus Sonderposten	0,00	0,00	330,00	670,00	670,00	670,00
040	4. sonstige Transfererträge	0,00	0,00	0,00	0,00	0,00	0,00
050	5. öffentlich-rechtliche Entgelte außer Beiträgen u.ä. Entgelten für Inv.-Tätigkeit	0,00	0,00	0,00	0,00	0,00	0,00
060	6. privatrechtliche Entgelte	1.490,50	2.100,00	2.100,00	2.100,00	2.100,00	2.100,00
070	7. Kostenerstattungen und Kostenumlagen	8.484,39	6.500,00	6.500,00	6.500,00	6.500,00	6.500,00
080	8. Zinsen und ähnliche Finanzerträge	0,00	0,00	0,00	0,00	0,00	0,00
090	9. aktivierungsfähige Eigenleistungen	0,00	0,00	0,00	0,00	0,00	0,00
100	10. Bestandsveränderungen	0,00	0,00	0,00	0,00	0,00	0,00
110	11. sonstige ordentliche Erträge	594,70	580,00	720,00	500,00	860,00	780,00
120	12. = Summe ordentliche Erträge	12.477,57	10.680,00	14.650,00	11.270,00	11.630,00	11.550,00
130	Ordentliche Aufwendungen						
131	13. Personalaufwendungen	39.003,87	37.200,00	44.900,00	45.800,00	46.700,00	47.700,00
140	14. Versorgungsaufwendungen	0,00	10,00	0,00	20,00	0,00	0,00
150	15. Aufwendungen für Sach- und Dienstleistungen	17.356,81	20.200,00	25.800,00	20.200,00	20.200,00	20.200,00
160	16. Abschreibungen	0,00	1.310,00	1.580,00	760,00	760,00	760,00
170	17. Zinsen und ähnliche Aufwendungen	0,00	0,00	0,00	0,00	0,00	0,00
180	18. Transferaufwendungen	0,00	0,00	0,00	0,00	0,00	0,00
190	19. sonstige ordentliche Aufwendungen	1.733,47	1.300,00	1.500,00	1.500,00	1.500,00	1.500,00
200	20. = Summe ordentliche Aufwendungen	58.094,15	60.020,00	73.780,00	68.280,00	69.160,00	70.160,00
210	21. = ordentliches Ergebnis	-45.616,58	-49.340,00	-59.130,00	-57.010,00	-57.530,00	-58.610,00
220	22. außerordentliche Erträge	0,00	0,00	0,00	0,00	0,00	0,00
230	23. außerordentliche Aufwendungen	0,00	0,00	0,00	0,00	0,00	0,00
240	24. außerordentliches Ergebnis	0,00	0,00	0,00	0,00	0,00	0,00
250	25. Jahresergebnis	-45.616,58	-49.340,00	-59.130,00	-57.010,00	-57.530,00	-58.610,00
260	26. Erträge aus internen Leistungsbeziehungen	0,00	0,00	0,00	0,00	0,00	0,00
270	27. Aufwendungen aus internen Leistungsbeziehungen	0,00	0,00	0,00	0,00	0,00	0,00
280	28. Saldo aus internen Leistungsbeziehungen	0,00	0,00	0,00	0,00	0,00	0,00
290	29. Erg. unter Berücks. d. internen Leistungsbez.	-45.616,58	-49.340,00	-59.130,00	-57.010,00	-57.530,00	-58.610,00

Haushaltplan

Teilfinanzhaushalt Produkt 27.2.100 Mediothek

Gemeinde Bunde

Nr.	Bezeichnung	vorl. Ergebnis 2020	Ansatz 2021	Ansatz 2022	VE	Plan 2023	Plan 2024	Plan 2025
0000	Einzahlungen aus laufender Verwaltungstätigkeit							
0100	1. Steuern und ähnliche Abgaben	0,00	0,00	0,00	0,00	0,00	0,00	0,00
0200	2. Zuwendungen und allgemeine Umlagen (außer für Investitionstätigkeit)	1.907,98	1.500,00	5.000,00	0,00	1.500,00	1.500,00	1.500,00
0300	3. sonstige Transfereinzahlungen	0,00	0,00	0,00	0,00	0,00	0,00	0,00
0400	4. öffentlich-rechtliche Entgelte (außer Beitr. u. ähnl. Entgelte f. Inv.-Tätigkeit)	0,00	0,00	0,00	0,00	0,00	0,00	0,00
0500	5. privatrechtliche Entgelte (außer für Investitionstätigkeit)	1.490,50	2.100,00	2.100,00	0,00	2.100,00	2.100,00	2.100,00
0600	6. Kostenerstattungen und Kostenumlagen (außer für Investitionstätigkeit)	8.484,39	6.500,00	6.500,00	0,00	6.500,00	6.500,00	6.500,00
0700	7. Zinsen und ähnliche Einzahlungen	0,00	0,00	0,00	0,00	0,00	0,00	0,00
0800	8. Einz. a. d. Veräußerung geringwert. VermGG	0,00	0,00	0,00	0,00	0,00	0,00	0,00
0900	9. sonstige haushaltswirksame Einzahlungen	594,70	500,00	500,00	0,00	500,00	500,00	500,00
1000	10. = Summe d. Einz. aus lfd. Verwaltungstätigkeit	12.477,57	10.600,00	14.100,00	0,00	10.600,00	10.600,00	10.600,00
1100	Auszahlungen aus laufender Verwaltungstätigkeit							
1101	11. Personalauszahlungen	39.003,87	37.200,00	44.900,00	0,00	45.800,00	46.700,00	47.700,00
1200	12. Versorgungsauszahlungen	0,00	0,00	0,00	0,00	0,00	0,00	0,00
1300	13. Auszahlungen für Sach- und Dienstleistungen und für geringwertige Vermögensgegenstände	17.554,88	20.200,00	25.800,00	0,00	20.200,00	20.200,00	20.200,00
1400	14. Zinsen und ähnliche Auszahlungen	0,00	0,00	0,00	0,00	0,00	0,00	0,00
1500	15. Transferauszahlungen (außer für Investitionstätigkeit)	0,00	0,00	0,00	0,00	0,00	0,00	0,00
1600	16. sonstige haushaltswirksame Auszahlungen	1.733,47	1.300,00	1.500,00	0,00	1.500,00	1.500,00	1.500,00
1700	17. = Summe d. Ausz. aus lfd. Verwaltungstätigkeit	58.292,22	58.700,00	72.200,00	0,00	67.500,00	68.400,00	69.400,00
1800	18. Saldo aus laufender Verwaltungstätigkeit	-45.814,65	-48.100,00	-58.100,00	0,00	-56.900,00	-57.800,00	-58.800,00
1900	Einzahlungen für Investitionstätigkeit							
1901	19. Zuwendungen für Investitionstätigkeit	0,00	0,00	6.700,00	0,00	0,00	0,00	0,00
2000	20. Beiträge u.ä. Entgelte für Investitionstätigk.	0,00	0,00	0,00	0,00	0,00	0,00	0,00
2100	21. Veräußerung von Sachvermögen	0,00	0,00	0,00	0,00	0,00	0,00	0,00
2200	22. Veräußerung von Finanzvermögensanlagen	0,00	0,00	0,00	0,00	0,00	0,00	0,00
2300	23. sonstige Investitionstätigkeit	0,00	0,00	0,00	0,00	0,00	0,00	0,00
2400	24. = Summe d. Einz. aus Investitionstätigkeit	0,00	0,00	6.700,00	0,00	0,00	0,00	0,00
2500	Auszahlungen für Investitionstätigkeit							
2501	25. Erwerb von Grundstücken und Gebäuden	0,00	0,00	0,00	0,00	0,00	0,00	0,00
2600	26. Baumaßnahmen	0,00	0,00	0,00	0,00	0,00	0,00	0,00
2700	27. Erwerb von beweglichem Sachvermögen	0,00	0,00	7.600,00	0,00	0,00	0,00	0,00
2800	28. Erwerb von Finanzvermögensanlagen	0,00	0,00	0,00	0,00	0,00	0,00	0,00

Haushaltplan

Teilfinanzhaushalt Produkt 27.2.100 Mediothek

Gemeinde Bunde

Nr.	Bezeichnung	vorl. Ergebnis 2020	Ansatz 2021	Ansatz 2022	VE	Plan 2023	Plan 2024	Plan 2025
2900	29. Aktivierbare Zuwendungen	0,00	0,00	0,00	0,00	0,00	0,00	0,00
3000	30. sonstige Investitionstätigkeit	0,00	0,00	0,00	0,00	0,00	0,00	0,00
3100	31. = Summe d. Ausz. für Investitionstätigkeit	0,00	0,00	7.600,00	0,00	0,00	0,00	0,00
3200	32. Saldo aus Investitionstätigkeit	0,00	0,00	-900,00	0,00	0,00	0,00	0,00
3300	33. Finanzmittel-Überschuss/-Fehlbetrag	-45.814,65	-48.100,00	-59.000,00	0,00	-56.900,00	-57.800,00	-58.800,00
3400	Ein-, Auszahlungen aus Finanzierungstätigkeit							
3401	34. Einz.; Aufn. v. Kred. u. inn. Darl. f. Inv.	0,00	0,00	0,00	0,00	0,00	0,00	0,00
3500	35. Ausz.; Tilg. v. Kred. u. Rückz. v. inn. Darl.	0,00	0,00	0,00	0,00	0,00	0,00	0,00
3600	36. Saldo aus Finanzierungstätigkeit	0,00	0,00	0,00	0,00	0,00	0,00	0,00
3700	37. Finanzmittelveränderung	-45.814,65	-48.100,00	-59.000,00	0,00	-56.900,00	-57.800,00	-58.800,00

Haushaltplan

Investitionen Produkt 27.2.100 Mediothek

Gemeinde Bunde

Nr. Bezeichnung	Jahres- ergebnis 2020	Ansatz 2021	Ansatz 2022	Finanzplan 2023	Finanzplan 2024	Finanzplan 2025
272100001 Erwerb von Vermögensgegenständen über 150 Euro bis	0,00	0,00	0,00	0,00	0,00	0,00
272100002 Anschaffungen Mediothek	0,00	0,00	900,00	0,00	0,00	0,00

Haushaltplan

Produktbeschreibung Produkt 31.5.600 Andere soziale Einrichtungen

Gemeinde Bunde

Produktbereich	31.	Soziale Hilfen
Produktgruppe	31.5	Soziale Einrichtungen
Produkt	31.5.600	Andere soziale Einrichtungen

verantwortlich

van Vügt, Harm

Beschreibung

Leistung 31.5.600.01: Betrieb eines Kultur- Begegnungs- und Familienzentrums in der Gemeinde Bunde

Auftragsgrundlage

Bundes-, Landes- und Ortsrecht, Ratsbeschlüsse

Zielgruppe

EinwohnerInnen, Bevölkerung im regionalen Einzugsbereich, Vereine, Verbände.

Ziele

Leistung 31.5.600.01: Die Verwirklichung eines Zusammenlebens aller Generationen.

Leistung

Betrieb eines Kultur- Begegnungs- und Familienzentrums in der Gemeinde Bunde

Haushaltplan

Teilergebnishaushalt Produkt 31.5.600 Andere soziale Einrichtungen

Gemeinde Bunde

Nr.	Bezeichnung	vorl. Ergebnis 2020	Ansatz 2021	Ansatz 2022	Plan 2023	Plan 2024	Plan 2025
000	Ordentliche Erträge						
010	1. Steuern und ähnliche Abgaben	0,00	0,00	0,00	0,00	0,00	0,00
020	2. Zuwendungen und allgemeine Umlagen außer für Investitionstätigkeit	0,00	0,00	0,00	0,00	0,00	0,00
030	3. Auflösungserträge aus Sonderposten	0,00	8.440,00	12.630,00	25.260,00	28.590,00	31.920,00
040	4. sonstige Transfererträge	0,00	0,00	0,00	0,00	0,00	0,00
050	5. öffentlich-rechtliche Entgelte außer Beiträgen u.ä. Entgelten für Inv.-Tätigkeit	0,00	0,00	0,00	0,00	0,00	0,00
060	6. privatrechtliche Entgelte	0,00	1.100,00	6.800,00	6.800,00	6.800,00	6.800,00
070	7. Kostenerstattungen und Kostenumlagen	0,00	0,00	0,00	0,00	0,00	0,00
080	8. Zinsen und ähnliche Finanzerträge	0,00	0,00	0,00	0,00	0,00	0,00
090	9. aktivierungsfähige Eigenleistungen	0,00	0,00	0,00	0,00	0,00	0,00
100	10. Bestandsveränderungen	0,00	0,00	0,00	0,00	0,00	0,00
110	11. sonstige ordentliche Erträge	0,00	0,00	0,00	0,00	0,00	0,00
120	12. = Summe ordentliche Erträge	0,00	9.540,00	19.430,00	32.060,00	35.390,00	38.720,00
130	Ordentliche Aufwendungen						
131	13. Personalaufwendungen	0,00	77.600,00	108.000,00	125.600,00	128.100,00	130.700,00
140	14. Versorgungsaufwendungen	0,00	0,00	0,00	0,00	0,00	0,00
150	15. Aufwendungen für Sach- und Dienstleistungen	301,00	83.000,00	23.400,00	23.400,00	23.400,00	23.400,00
160	16. Abschreibungen	0,00	11.560,00	39.620,00	44.620,00	44.620,00	44.620,00
170	17. Zinsen und ähnliche Aufwendungen	0,00	0,00	0,00	0,00	0,00	0,00
180	18. Transferaufwendungen	0,00	0,00	0,00	0,00	0,00	0,00
190	19. sonstige ordentliche Aufwendungen	72,55	4.400,00	4.700,00	4.700,00	4.700,00	4.700,00
200	20. = Summe ordentliche Aufwendungen	373,55	176.560,00	175.720,00	198.320,00	200.820,00	203.420,00
210	21. = ordentliches Ergebnis	-373,55	-167.020,00	-156.290,00	-166.260,00	-165.430,00	-164.700,00
220	22. außerordentliche Erträge	0,00	0,00	0,00	0,00	0,00	0,00
230	23. außerordentliche Aufwendungen	0,00	0,00	0,00	0,00	0,00	0,00
240	24. außerordentliches Ergebnis	0,00	0,00	0,00	0,00	0,00	0,00
250	25. Jahresergebnis	-373,55	-167.020,00	-156.290,00	-166.260,00	-165.430,00	-164.700,00
260	26. Erträge aus internen Leistungsbeziehungen	0,00	0,00	0,00	0,00	0,00	0,00
270	27. Aufwendungen aus internen Leistungsbeziehungen	0,00	0,00	0,00	0,00	0,00	0,00
280	28. Saldo aus internen Leistungsbeziehungen	0,00	0,00	0,00	0,00	0,00	0,00
290	29. Erg. unter Berücks. d. internen Leistungsbez.	-373,55	-167.020,00	-156.290,00	-166.260,00	-165.430,00	-164.700,00

Haushaltplan

Teilfinanzhaushalt Produkt 31.5.600 Andere soziale Einrichtungen

Gemeinde Bunde

Nr.	Bezeichnung	vorl. Ergebnis 2020	Ansatz 2021	Ansatz 2022	VE	Plan 2023	Plan 2024	Plan 2025
0000	Einzahlungen aus laufender Verwaltungstätigkeit							
0100	1. Steuern und ähnliche Abgaben	0,00	0,00	0,00	0,00	0,00	0,00	0,00
0200	2. Zuwendungen und allgemeine Umlagen (außer für Investitionstätigkeit)	0,00	0,00	0,00	0,00	0,00	0,00	0,00
0300	3. sonstige Transfereinzahlungen	0,00	0,00	0,00	0,00	0,00	0,00	0,00
0400	4. öffentlich-rechtliche Entgelte (außer Beitr. u. ähnl. Entgelte f. Inv.-Tätigkeit)	0,00	0,00	0,00	0,00	0,00	0,00	0,00
0500	5. privatrechtliche Entgelte (außer für Investitionstätigkeit)	0,00	1.100,00	6.800,00	0,00	6.800,00	6.800,00	6.800,00
0600	6. Kostenerstattungen und Kostenumlagen (außer für Investitionstätigkeit)	0,00	0,00	0,00	0,00	0,00	0,00	0,00
0700	7. Zinsen und ähnliche Einzahlungen	0,00	0,00	0,00	0,00	0,00	0,00	0,00
0800	8. Einz. a. d. Veräußerung geringwert. VermGG	0,00	0,00	0,00	0,00	0,00	0,00	0,00
0900	9. sonstige haushaltswirksame Einzahlungen	0,00	0,00	0,00	0,00	0,00	0,00	0,00
1000	10. = Summe d. Einz. aus lfd. Verwaltungstätigkeit	0,00	1.100,00	6.800,00	0,00	6.800,00	6.800,00	6.800,00
1100	Auszahlungen aus laufender Verwaltungstätigkeit							
1101	11. Personalauszahlungen	0,00	77.600,00	108.000,00	0,00	125.600,00	128.100,00	130.700,00
1200	12. Versorgungsauszahlungen	0,00	0,00	0,00	0,00	0,00	0,00	0,00
1300	13. Auszahlungen für Sach- und Dienstleistungen und für geringwertige Vermögensgegenstände	301,00	83.000,00	23.400,00	0,00	23.400,00	23.400,00	23.400,00
1400	14. Zinsen und ähnliche Auszahlungen	0,00	0,00	0,00	0,00	0,00	0,00	0,00
1500	15. Transferauszahlungen (außer für Investitionstätigkeit)	0,00	0,00	0,00	0,00	0,00	0,00	0,00
1600	16. sonstige haushaltswirksame Auszahlungen	0,00	4.400,00	4.700,00	0,00	4.700,00	4.700,00	4.700,00
1700	17. = Summe d. Ausz. aus lfd. Verwaltungstätigkeit	301,00	165.000,00	136.100,00	0,00	153.700,00	156.200,00	158.800,00
1800	18. Saldo aus laufender Verwaltungstätigkeit	-301,00	-163.900,00	-129.300,00	0,00	-146.900,00	-149.400,00	-152.000,00
1900	Einzahlungen für Investitionstätigkeit							
1901	19. Zuwendungen für Investitionstätigkeit	401.000,00	352.700,00	163.000,00	0,00	207.000,00	83.300,00	83.300,00
2000	20. Beiträge u.ä. Entgelte für Investitionstätigk.	0,00	0,00	0,00	0,00	0,00	0,00	0,00
2100	21. Veräußerung von Sachvermögen	0,00	0,00	0,00	0,00	0,00	0,00	0,00
2200	22. Veräußerung von Finanzvermögensanlagen	0,00	0,00	0,00	0,00	0,00	0,00	0,00
2300	23. sonstige Investitionstätigkeit	0,00	0,00	0,00	0,00	0,00	0,00	0,00
2400	24. = Summe d. Einz. aus Investitionstätigkeit	401.000,00	352.700,00	163.000,00	0,00	207.000,00	83.300,00	83.300,00
2500	Auszahlungen für Investitionstätigkeit							
2501	25. Erwerb von Grundstücken und Gebäuden	0,00	0,00	0,00	0,00	0,00	0,00	0,00
2600	26. Baumaßnahmen	6.446,27	20.000,00	230.000,00	0,00	0,00	0,00	0,00
2700	27. Erwerb von beweglichem Sachvermögen	0,00	47.600,00	0,00	0,00	0,00	0,00	0,00
2800	28. Erwerb von Finanzvermögensanlagen	0,00	0,00	0,00	0,00	0,00	0,00	0,00

Haushaltplan

Teilfinanzhaushalt Produkt 31.5.600 Andere soziale Einrichtungen

Gemeinde Bunde

Nr.	Bezeichnung	vorl. Ergebnis 2020	Ansatz 2021	Ansatz 2022	VE	Plan 2023	Plan 2024	Plan 2025
2900	29. Aktivierbare Zuwendungen	0,00	0,00	0,00	0,00	0,00	0,00	0,00
3000	30. sonstige Investitionstätigkeit	0,00	0,00	0,00	0,00	0,00	0,00	0,00
3100	31. = Summe d. Ausz. für Investitionstätigkeit	6.446,27	67.600,00	230.000,00	0,00	0,00	0,00	0,00
3200	32. Saldo aus Investitionstätigkeit	394.553,73	285.100,00	-67.000,00	0,00	207.000,00	83.300,00	83.300,00
3300	33. Finanzmittel-Überschuss/-Fehlbetrag	394.252,73	121.200,00	-196.300,00	0,00	60.100,00	-66.100,00	-68.700,00
3400	Ein-, Auszahlungen aus Finanzierungstätigkeit							
3401	34. Einz.; Aufn. v. Kred. u. inn. Darl. f. Inv.	0,00	0,00	0,00	0,00	0,00	0,00	0,00
3500	35. Ausz.; Tilg. v. Kred. u. Rückz. v. inn. Darl.	0,00	0,00	0,00	0,00	0,00	0,00	0,00
3600	36. Saldo aus Finanzierungstätigkeit	0,00	0,00	0,00	0,00	0,00	0,00	0,00
3700	37. Finanzmittelveränderung	394.252,73	121.200,00	-196.300,00	0,00	60.100,00	-66.100,00	-68.700,00

Haushaltplan

Investitionen Produkt 31.5.600 Andere soziale Einrichtungen

Gemeinde Bunde

Nr. Bezeichnung	Jahres- ergebnis 2020	Ansatz 2021	Ansatz 2022	Finanzplan 2023	Finanzplan 2024	Finanzplan 2025
3156000001 Bau eines Kultur- Begegnungs- und Familienzentrums	631.955,57	-352.700,00	-163.000,00	-207.000,00	0,00	0,00
3156000002 Bau eines Kultur- Begegnungs- und Familienzentrums	0,00	47.600,00	0,00	0,00	0,00	0,00
INV21.001 Anlage eines Mehrgenerationenplatzes	0,00	20.000,00	230.000,00	0,00	-83.300,00	-83.300,00

Haushaltplan

Produktbeschreibung Produkt 35.1.700 Seniorenveranstaltungen

Gemeinde Bunde

Produktbereich	35.	Soziale Hilfen
Produktgruppe	35.1	Sonstige soziale Hilfen und Leistungen
Produkt	35.1.700	Seniorenveranstaltungen

verantwortlich

Sap, Gerald

Beschreibung

Seniorenveranstaltungen, Durchführung von Altenfeiern und -ausflügen

Auftragsgrundlage

Ratsbeschlüsse, Eigene Vorgaben

Zielgruppe

Senioren

Ziele

Beteiligung der Senioren am öffentlichem Gesellschaftsleben

Leistung

Seniorenveranstaltungen

Haushaltplan

Teilergebnishaushalt Produkt 35.1.700 Seniorenveranstaltungen

Gemeinde Bunde

Nr.	Bezeichnung	vorl. Ergebnis 2020	Ansatz 2021	Ansatz 2022	Plan 2023	Plan 2024	Plan 2025
000	Ordentliche Erträge						
010	1. Steuern und ähnliche Abgaben	0,00	0,00	0,00	0,00	0,00	0,00
020	2. Zuwendungen und allgemeine Umlagen außer für Investitionstätigkeit	393,69	300,00	300,00	300,00	300,00	300,00
030	3. Auflösungserträge aus Sonderposten	0,00	0,00	0,00	0,00	0,00	0,00
040	4. sonstige Transfererträge	0,00	0,00	0,00	0,00	0,00	0,00
050	5. öffentlich-rechtliche Entgelte außer Beiträgen u.ä. Entgelten für Inv.-Tätigkeit	0,00	0,00	0,00	0,00	0,00	0,00
060	6. privatrechtliche Entgelte	0,00	7.500,00	7.500,00	7.500,00	7.500,00	7.500,00
070	7. Kostenerstattungen und Kostenumlagen	0,00	0,00	0,00	0,00	0,00	0,00
080	8. Zinsen und ähnliche Finanzerträge	0,00	0,00	0,00	0,00	0,00	0,00
090	9. aktivierungsfähige Eigenleistungen	0,00	0,00	0,00	0,00	0,00	0,00
100	10. Bestandsveränderungen	0,00	0,00	0,00	0,00	0,00	0,00
110	11. sonstige ordentliche Erträge	0,00	0,00	100,00	0,00	200,00	140,00
120	12. = Summe ordentliche Erträge	393,69	7.800,00	7.900,00	7.800,00	8.000,00	7.940,00
130	Ordentliche Aufwendungen						
131	13. Personalaufwendungen	10.441,82	11.030,00	11.950,00	12.550,00	12.980,00	13.490,00
140	14. Versorgungsaufwendungen	0,00	0,00	0,00	0,00	0,00	0,00
150	15. Aufwendungen für Sach- und Dienstleistungen	2.573,82	17.100,00	17.000,00	17.000,00	17.000,00	17.000,00
160	16. Abschreibungen	0,00	0,00	0,00	0,00	0,00	0,00
170	17. Zinsen und ähnliche Aufwendungen	0,00	0,00	0,00	0,00	0,00	0,00
180	18. Transferaufwendungen	1.880,49	4.100,00	2.100,00	2.100,00	2.100,00	2.100,00
190	19. sonstige ordentliche Aufwendungen	0,00	0,00	0,00	0,00	0,00	0,00
200	20. = Summe ordentliche Aufwendungen	14.896,13	32.230,00	31.050,00	31.650,00	32.080,00	32.590,00
210	21. = ordentliches Ergebnis	-14.502,44	-24.430,00	-23.150,00	-23.850,00	-24.080,00	-24.650,00
220	22. außerordentliche Erträge	0,00	0,00	0,00	0,00	0,00	0,00
230	23. außerordentliche Aufwendungen	0,00	0,00	0,00	0,00	0,00	0,00
240	24. außerordentliches Ergebnis	0,00	0,00	0,00	0,00	0,00	0,00
250	25. Jahresergebnis	-14.502,44	-24.430,00	-23.150,00	-23.850,00	-24.080,00	-24.650,00
260	26. Erträge aus internen Leistungsbeziehungen	0,00	0,00	0,00	0,00	0,00	0,00
270	27. Aufwendungen aus internen Leistungsbeziehungen	0,00	0,00	0,00	0,00	0,00	0,00
280	28. Saldo aus internen Leistungsbeziehungen	0,00	0,00	0,00	0,00	0,00	0,00
290	29. Erg. unter Berücks. d. internen Leistungsbez.	-14.502,44	-24.430,00	-23.150,00	-23.850,00	-24.080,00	-24.650,00

Haushaltplan

Teilfinanzhaushalt Produkt 35.1.700 Seniorenveranstaltungen

Gemeinde Bunde

Nr.	Bezeichnung	vorl. Ergebnis 2020	Ansatz 2021	Ansatz 2022	VE	Plan 2023	Plan 2024	Plan 2025
0000	Einzahlungen aus laufender Verwaltungstätigkeit							
0100	1. Steuern und ähnliche Abgaben	0,00	0,00	0,00	0,00	0,00	0,00	0,00
0200	2. Zuwendungen und allgemeine Umlagen (außer für Investitionstätigkeit)	393,69	300,00	300,00	0,00	300,00	300,00	300,00
0300	3. sonstige Transfereinzahlungen	0,00	0,00	0,00	0,00	0,00	0,00	0,00
0400	4. öffentlich-rechtliche Entgelte (außer Beitr. u. ähnl. Entgelte f. Inv.-Tätigkeit)	0,00	0,00	0,00	0,00	0,00	0,00	0,00
0500	5. privatrechtliche Entgelte (außer für Investitionstätigkeit)	0,00	7.500,00	7.500,00	0,00	7.500,00	7.500,00	7.500,00
0600	6. Kostenerstattungen und Kostenumlagen (außer für Investitionstätigkeit)	0,00	0,00	0,00	0,00	0,00	0,00	0,00
0700	7. Zinsen und ähnliche Einzahlungen	0,00	0,00	0,00	0,00	0,00	0,00	0,00
0800	8. Einz. a. d. Veräußerung geringwert. VermGG	0,00	0,00	0,00	0,00	0,00	0,00	0,00
0900	9. sonstige haushaltswirksame Einzahlungen	0,00	0,00	0,00	0,00	0,00	0,00	0,00
1000	10. = Summe d. Einz. aus lfd. Verwaltungstätigkeit	393,69	7.800,00	7.800,00	0,00	7.800,00	7.800,00	7.800,00
1100	Auszahlungen aus laufender Verwaltungstätigkeit							
1101	11. Personalauszahlungen	10.441,82	10.800,00	11.000,00	0,00	11.500,00	12.000,00	12.500,00
1200	12. Versorgungsauszahlungen	0,00	0,00	0,00	0,00	0,00	0,00	0,00
1300	13. Auszahlungen für Sach- und Dienstleistungen und für geringwertige Vermögensgegenstände	2.619,54	17.100,00	17.000,00	0,00	17.000,00	17.000,00	17.000,00
1400	14. Zinsen und ähnliche Auszahlungen	0,00	0,00	0,00	0,00	0,00	0,00	0,00
1500	15. Transferauszahlungen (außer für Investitionstätigkeit)	1.880,49	4.100,00	2.100,00	0,00	2.100,00	2.100,00	2.100,00
1600	16. sonstige haushaltswirksame Auszahlungen	0,00	0,00	0,00	0,00	0,00	0,00	0,00
1700	17. = Summe d. Ausz. aus lfd. Verwaltungstätigkeit	14.941,85	32.000,00	30.100,00	0,00	30.600,00	31.100,00	31.600,00
1800	18. Saldo aus laufender Verwaltungstätigkeit	-14.548,16	-24.200,00	-22.300,00	0,00	-22.800,00	-23.300,00	-23.800,00
1900	Einzahlungen für Investitionstätigkeit							
1901	19. Zuwendungen für Investitionstätigkeit	0,00	0,00	0,00	0,00	0,00	0,00	0,00
2000	20. Beiträge u.ä. Entgelte für Investitionstätigk.	0,00	0,00	0,00	0,00	0,00	0,00	0,00
2100	21. Veräußerung von Sachvermögen	0,00	0,00	0,00	0,00	0,00	0,00	0,00
2200	22. Veräußerung von Finanzvermögensanlagen	0,00	0,00	0,00	0,00	0,00	0,00	0,00
2300	23. sonstige Investitionstätigkeit	0,00	0,00	0,00	0,00	0,00	0,00	0,00
2400	24. = Summe d. Einz. aus Investitionstätigkeit	0,00	0,00	0,00	0,00	0,00	0,00	0,00
2500	Auszahlungen für Investitionstätigkeit							
2501	25. Erwerb von Grundstücken und Gebäuden	0,00	0,00	0,00	0,00	0,00	0,00	0,00
2600	26. Baumaßnahmen	0,00	0,00	0,00	0,00	0,00	0,00	0,00
2700	27. Erwerb von beweglichem Sachvermögen	0,00	0,00	0,00	0,00	0,00	0,00	0,00
2800	28. Erwerb von Finanzvermögensanlagen	0,00	0,00	0,00	0,00	0,00	0,00	0,00

Haushaltplan

Teilfinanzhaushalt Produkt 35.1.700 Seniorenveranstaltungen

Gemeinde Bunde

Nr.	Bezeichnung	vorl. Ergebnis 2020	Ansatz 2021	Ansatz 2022	VE	Plan 2023	Plan 2024	Plan 2025
2900	29. Aktivierbare Zuwendungen	0,00	0,00	0,00	0,00	0,00	0,00	0,00
3000	30. sonstige Investitionstätigkeit	0,00	0,00	0,00	0,00	0,00	0,00	0,00
3100	31. = Summe d. Ausz. für Investitionstätigkeit	0,00	0,00	0,00	0,00	0,00	0,00	0,00
3200	32. Saldo aus Investitionstätigkeit	0,00	0,00	0,00	0,00	0,00	0,00	0,00
3300	33. Finanzmittel-Überschuss/-Fehlbetrag	-14.548,16	-24.200,00	-22.300,00	0,00	-22.800,00	-23.300,00	-23.800,00
3400	Ein-, Auszahlungen aus Finanzierungstätigkeit							
3401	34. Einz.; Aufn. v. Kred. u. inn. Darl. f. Inv.	0,00	0,00	0,00	0,00	0,00	0,00	0,00
3500	35. Ausz.; Tilg. v. Kred. u. Rückz. v. inn. Darl.	0,00	0,00	0,00	0,00	0,00	0,00	0,00
3600	36. Saldo aus Finanzierungstätigkeit	0,00	0,00	0,00	0,00	0,00	0,00	0,00
3700	37. Finanzmittelveränderung	-14.548,16	-24.200,00	-22.300,00	0,00	-22.800,00	-23.300,00	-23.800,00

Haushaltplan

Produktbeschreibung Produkt 36.2.100 Jugendarbeit

Gemeinde Bunde

Produktbereich	36.	Kinder-, Jugend- und Familienhilfe
Produktgruppe	36.2	Jugendarbeit (SGB VIII)
Produkt	36.2.100	Jugendarbeit

verantwortlich

van Vügt, Harm

Beschreibung

Aufgaben im Bereich der Kinder- und Jugendarbeit. Förderung der Entwicklung junger Menschen durch Angebote der Kinder- und Jugendarbeit.

Auftragsgrundlage

Bundes- und Landesrecht, Ratsbeschlüsse

Zielgruppe

Kinder und Jugendliche (Eltern)

Ziele

Verbesserung der Lebensqualität von Kindern und Jugendlichen (und Eltern)

Leistung

Sonstige Jugendarbeit
Ferienprogramm

Haushaltplan

Teilergebnishaushalt Produkt 36.2.100 Jugendarbeit

Gemeinde Bunde

Nr.	Bezeichnung	vorl. Ergebnis 2020	Ansatz 2021	Ansatz 2022	Plan 2023	Plan 2024	Plan 2025
000	Ordentliche Erträge						
010	1. Steuern und ähnliche Abgaben	0,00	0,00	0,00	0,00	0,00	0,00
020	2. Zuwendungen und allgemeine Umlagen außer für Investitionstätigkeit	1.500,00	2.000,00	2.000,00	2.000,00	2.000,00	2.000,00
030	3. Auflösungserträge aus Sonderposten	0,00	0,00	1.710,00	3.420,00	3.420,00	3.420,00
040	4. sonstige Transfererträge	0,00	0,00	0,00	0,00	0,00	0,00
050	5. öffentlich-rechtliche Entgelte außer Beiträgen u.ä. Entgelten für Inv.-Tätigkeit	0,00	200,00	200,00	200,00	200,00	200,00
060	6. privatrechtliche Entgelte	0,00	1.500,00	6.000,00	6.000,00	6.000,00	6.000,00
070	7. Kostenerstattungen und Kostenumlagen	40.051,75	43.800,00	59.100,00	43.800,00	44.200,00	45.900,00
080	8. Zinsen und ähnliche Finanzerträge	0,00	0,00	0,00	0,00	0,00	0,00
090	9. aktivierungsfähige Eigenleistungen	0,00	0,00	0,00	0,00	0,00	0,00
100	10. Bestandsveränderungen	0,00	0,00	0,00	0,00	0,00	0,00
110	11. sonstige ordentliche Erträge	0,00	420,00	1.120,00	0,00	1.840,00	1.450,00
120	12. = Summe ordentliche Erträge	41.551,75	47.920,00	70.130,00	55.420,00	57.660,00	58.970,00
130	Ordentliche Aufwendungen						
131	13. Personalaufwendungen	162.892,10	129.200,00	143.800,00	146.700,00	149.600,00	152.600,00
140	14. Versorgungsaufwendungen	994,84	40,00	0,00	100,00	0,00	0,00
150	15. Aufwendungen für Sach- und Dienstleistungen	26.091,90	40.300,00	35.000,00	35.000,00	35.000,00	35.000,00
160	16. Abschreibungen	0,00	1.010,00	2.530,00	4.190,00	4.320,00	4.530,00
170	17. Zinsen und ähnliche Aufwendungen	0,00	0,00	0,00	0,00	0,00	0,00
180	18. Transferaufwendungen	8.550,00	10.700,00	9.500,00	9.500,00	9.500,00	9.500,00
190	19. sonstige ordentliche Aufwendungen	4.535,08	6.000,00	6.100,00	6.100,00	6.100,00	6.100,00
200	20. = Summe ordentliche Aufwendungen	203.063,92	187.250,00	196.930,00	201.590,00	204.520,00	207.730,00
210	21. = ordentliches Ergebnis	-161.512,17	-139.330,00	-126.800,00	-146.170,00	-146.860,00	-148.760,00
220	22. außerordentliche Erträge	0,00	0,00	0,00	0,00	0,00	0,00
230	23. außerordentliche Aufwendungen	0,00	0,00	0,00	0,00	0,00	0,00
240	24. außerordentliches Ergebnis	0,00	0,00	0,00	0,00	0,00	0,00
250	25. Jahresergebnis	-161.512,17	-139.330,00	-126.800,00	-146.170,00	-146.860,00	-148.760,00
260	26. Erträge aus internen Leistungsbeziehungen	0,00	0,00	0,00	0,00	0,00	0,00
270	27. Aufwendungen aus internen Leistungsbeziehungen	0,00	0,00	0,00	0,00	0,00	0,00
280	28. Saldo aus internen Leistungsbeziehungen	0,00	0,00	0,00	0,00	0,00	0,00
290	29. Erg. unter Berücks. d. internen Leistungsbez.	-161.512,17	-139.330,00	-126.800,00	-146.170,00	-146.860,00	-148.760,00

Haushaltplan

Teilfinanzhaushalt Produkt 36.2.100 Jugendarbeit

Gemeinde Bunde

Nr.	Bezeichnung	vorl. Ergebnis 2020	Ansatz 2021	Ansatz 2022	VE	Plan 2023	Plan 2024	Plan 2025
0000	Einzahlungen aus laufender Verwaltungstätigkeit							
0100	1. Steuern und ähnliche Abgaben	0,00	0,00	0,00	0,00	0,00	0,00	0,00
0200	2. Zuwendungen und allgemeine Umlagen (außer für Investitionstätigkeit)	1.500,00	2.000,00	2.000,00	0,00	2.000,00	2.000,00	2.000,00
0300	3. sonstige Transfereinzahlungen	0,00	0,00	0,00	0,00	0,00	0,00	0,00
0400	4. öffentlich-rechtliche Entgelte (außer Beitr. u. ähnl. Entgelte f. Inv.-Tätigkeit)	0,00	200,00	200,00	0,00	200,00	200,00	200,00
0500	5. privatrechtliche Entgelte (außer für Investitionstätigkeit)	0,00	1.500,00	6.000,00	0,00	6.000,00	6.000,00	6.000,00
0600	6. Kostenerstattungen und Kostenumlagen (außer für Investitionstätigkeit)	39.903,00	43.800,00	59.100,00	0,00	43.800,00	44.200,00	45.900,00
0700	7. Zinsen und ähnliche Einzahlungen	0,00	0,00	0,00	0,00	0,00	0,00	0,00
0800	8. Einz. a. d. Veräußerung geringwert. VermGG	0,00	0,00	0,00	0,00	0,00	0,00	0,00
0900	9. sonstige haushaltswirksame Einzahlungen	0,00	0,00	0,00	0,00	0,00	0,00	0,00
1000	10. = Summe d. Einz. aus lfd. Verwaltungstätigkeit	41.403,00	47.500,00	67.300,00	0,00	52.000,00	52.400,00	54.100,00
1100	Auszahlungen aus laufender Verwaltungstätigkeit							
1101	11. Personalauszahlungen	162.892,10	129.200,00	143.800,00	0,00	146.700,00	149.600,00	152.600,00
1200	12. Versorgungsauszahlungen	994,84	0,00	0,00	0,00	0,00	0,00	0,00
1300	13. Auszahlungen für Sach- und Dienstleistungen und für geringwertige Vermögensgegenstände	31.585,13	40.300,00	35.000,00	0,00	35.000,00	35.000,00	35.000,00
1400	14. Zinsen und ähnliche Auszahlungen	0,00	0,00	0,00	0,00	0,00	0,00	0,00
1500	15. Transferauszahlungen (außer für Investitionstätigkeit)	8.550,00	10.700,00	9.500,00	0,00	9.500,00	9.500,00	9.500,00
1600	16. sonstige haushaltswirksame Auszahlungen	4.642,12	6.000,00	6.100,00	0,00	6.100,00	6.100,00	6.100,00
1700	17. = Summe d. Ausz. aus lfd. Verwaltungstätigkeit	208.664,19	186.200,00	194.400,00	0,00	197.300,00	200.200,00	203.200,00
1800	18. Saldo aus laufender Verwaltungstätigkeit	-167.261,19	-138.700,00	-127.100,00	0,00	-145.300,00	-147.800,00	-149.100,00
1900	Einzahlungen für Investitionstätigkeit							
1901	19. Zuwendungen für Investitionstätigkeit	0,00	0,00	34.200,00	0,00	0,00	0,00	0,00
2000	20. Beiträge u.ä. Entgelte für Investitionstätigk.	0,00	0,00	0,00	0,00	0,00	0,00	0,00
2100	21. Veräußerung von Sachvermögen	0,00	0,00	0,00	0,00	0,00	0,00	0,00
2200	22. Veräußerung von Finanzvermögensanlagen	0,00	0,00	0,00	0,00	0,00	0,00	0,00
2300	23. sonstige Investitionstätigkeit	0,00	0,00	0,00	0,00	0,00	0,00	0,00
2400	24. = Summe d. Einz. aus Investitionstätigkeit	0,00	0,00	34.200,00	0,00	0,00	0,00	0,00
2500	Auszahlungen für Investitionstätigkeit							
2501	25. Erwerb von Grundstücken und Gebäuden	0,00	0,00	0,00	0,00	0,00	0,00	0,00
2600	26. Baumaßnahmen	0,00	0,00	0,00	0,00	0,00	0,00	0,00
2700	27. Erwerb von beweglichem Sachvermögen	193,98	1.000,00	39.000,00	0,00	2.500,00	2.500,00	2.500,00
2800	28. Erwerb von Finanzvermögensanlagen	0,00	0,00	0,00	0,00	0,00	0,00	0,00

Haushaltplan

Teilfinanzhaushalt Produkt 36.2.100 Jugendarbeit

Gemeinde Bunde

Nr.	Bezeichnung	vorl. Ergebnis 2020	Ansatz 2021	Ansatz 2022	VE	Plan 2023	Plan 2024	Plan 2025
2900	29. Aktivierbare Zuwendungen	0,00	0,00	0,00	0,00	0,00	0,00	0,00
3000	30. sonstige Investitionstätigkeit	0,00	0,00	0,00	0,00	0,00	0,00	0,00
3100	31. = Summe d. Ausz. für Investitionstätigkeit	193,98	1.000,00	39.000,00	0,00	2.500,00	2.500,00	2.500,00
3200	32. Saldo aus Investitionstätigkeit	-193,98	-1.000,00	-4.800,00	0,00	-2.500,00	-2.500,00	-2.500,00
3300	33. Finanzmittel-Überschuss/-Fehlbetrag	-167.455,17	-139.700,00	-131.900,00	0,00	-147.800,00	-150.300,00	-151.600,00
3400	Ein-, Auszahlungen aus Finanzierungstätigkeit							
3401	34. Einz.; Aufn. v. Kred. u. inn. Darl. f. Inv.	0,00	0,00	0,00	0,00	0,00	0,00	0,00
3500	35. Ausz.; Tilg. v. Kred. u. Rückz. v. inn. Darl.	0,00	0,00	0,00	0,00	0,00	0,00	0,00
3600	36. Saldo aus Finanzierungstätigkeit	0,00	0,00	0,00	0,00	0,00	0,00	0,00
3700	37. Finanzmittelveränderung	-167.455,17	-139.700,00	-131.900,00	0,00	-147.800,00	-150.300,00	-151.600,00

Haushaltplan

Investitionen Produkt 36.2.100 Jugendarbeit

Gemeinde Bunde

Nr. Bezeichnung	Jahres- ergebnis 2020	Ansatz 2021	Ansatz 2022	Finanzplan 2023	Finanzplan 2024	Finanzplan 2025
3621000001 Erwerb von Vermögensgegenständen über 150 Euro bis	193,98	0,00	0,00	0,00	0,00	0,00
3621000002 Erwerb von Vermögensgegenständen über 1.000 Euro u	0,00	1.000,00	4.800,00	2.500,00	2.500,00	2.500,00

Haushaltplan

Produktbeschreibung Produkt 36.5.100 Kindergarten Dollart

Gemeinde Bunde

Produktbereich	36.	Kinder-, Jugend- und Familienhilfe
Produktgruppe	36.5	Tageseinrichtungen für Kinder
Produkt	36.5.100	Kindergarten Dollart

verantwortlich

van Vügt, Harm

Beschreibung

Erziehung, Bildung und Betreuung von Kindern

Auftragsgrundlage

Bundes-, Landes und Ortsrecht, Ratsbeschlüsse

Zielgruppe

Kinder und Eltern

Ziele

Förderung der Entwicklung des Kindes zu einer eigenverantwortlichen und gemeinschaftsfähigen Persönlichkeit. Familienentlastung, -unterstützung, Förderung der Vereinbarkeit von Familie und Beruf. Zusammenarbeit mit den Eltern zum Wohle des Kindes.

Leistung

Unterhaltung und Betrieb des Kindergarten Dollart

Haushaltplan

Teilergebnishaushalt Produkt 36.5.100 Kindergarten Dollart

Gemeinde Bunde

Nr.	Bezeichnung	vorl. Ergebnis 2020	Ansatz 2021	Ansatz 2022	Plan 2023	Plan 2024	Plan 2025
000	Ordentliche Erträge						
010	1. Steuern und ähnliche Abgaben	0,00	0,00	0,00	0,00	0,00	0,00
020	2. Zuwendungen und allgemeine Umlagen außer für Investitionstätigkeit	206.549,21	155.900,00	145.000,00	161.000,00	161.000,00	161.000,00
030	3. Auflösungserträge aus Sonderposten	0,00	5.950,00	5.350,00	5.350,00	5.270,00	5.250,00
040	4. sonstige Transfererträge	0,00	0,00	0,00	0,00	0,00	0,00
050	5. öffentlich-rechtliche Entgelte außer Beiträgen u.ä. Entgelten für Inv.-Tätigkeit	2.230,00	2.400,00	2.000,00	2.000,00	2.000,00	2.000,00
060	6. privatrechtliche Entgelte	0,00	0,00	0,00	0,00	0,00	0,00
070	7. Kostenerstattungen und Kostenumlagen	85,00	200,00	200,00	200,00	200,00	200,00
080	8. Zinsen und ähnliche Finanzerträge	0,00	0,00	0,00	0,00	0,00	0,00
090	9. aktivierungsfähige Eigenleistungen	0,00	0,00	0,00	0,00	0,00	0,00
100	10. Bestandsveränderungen	0,00	0,00	0,00	0,00	0,00	0,00
110	11. sonstige ordentliche Erträge	0,00	250,00	670,00	0,00	1.090,00	860,00
120	12. = Summe ordentliche Erträge	208.864,21	164.700,00	153.220,00	168.550,00	169.560,00	169.310,00
130	Ordentliche Aufwendungen						
131	13. Personalaufwendungen	286.779,83	252.600,00	320.100,00	325.900,00	331.700,00	337.500,00
140	14. Versorgungsaufwendungen	0,00	20,00	0,00	60,00	0,00	0,00
150	15. Aufwendungen für Sach- und Dienstleistungen	18.406,15	30.200,00	33.000,00	33.000,00	38.000,00	33.000,00
160	16. Abschreibungen	0,00	14.560,00	14.150,00	14.460,00	14.030,00	13.690,00
170	17. Zinsen und ähnliche Aufwendungen	0,00	0,00	0,00	0,00	0,00	0,00
180	18. Transferaufwendungen	17,49	100,00	100,00	100,00	100,00	100,00
190	19. sonstige ordentliche Aufwendungen	4.241,60	3.300,00	3.400,00	3.500,00	3.500,00	3.500,00
200	20. = Summe ordentliche Aufwendungen	309.445,07	300.780,00	370.750,00	377.020,00	387.330,00	387.790,00
210	21. = ordentliches Ergebnis	-100.580,86	-136.080,00	-217.530,00	-208.470,00	-217.770,00	-218.480,00
220	22. außerordentliche Erträge	0,00	0,00	0,00	0,00	0,00	0,00
230	23. außerordentliche Aufwendungen	0,00	0,00	0,00	0,00	0,00	0,00
240	24. außerordentliches Ergebnis	0,00	0,00	0,00	0,00	0,00	0,00
250	25. Jahresergebnis	-100.580,86	-136.080,00	-217.530,00	-208.470,00	-217.770,00	-218.480,00
260	26. Erträge aus internen Leistungsbeziehungen	0,00	0,00	0,00	0,00	0,00	0,00
270	27. Aufwendungen aus internen Leistungsbeziehungen	0,00	0,00	0,00	0,00	0,00	0,00
280	28. Saldo aus internen Leistungsbeziehungen	0,00	0,00	0,00	0,00	0,00	0,00
290	29. Erg. unter Berücks. d. internen Leistungsbez.	-100.580,86	-136.080,00	-217.530,00	-208.470,00	-217.770,00	-218.480,00

Haushaltplan

Teilfinanzhaushalt Produkt 36.5.100 Kindergarten Dollart

Gemeinde Bunde

Nr.	Bezeichnung	vorl. Ergebnis 2020	Ansatz 2021	Ansatz 2022	VE	Plan 2023	Plan 2024	Plan 2025
0000	Einzahlungen aus laufender Verwaltungstätigkeit							
0100	1. Steuern und ähnliche Abgaben	0,00	0,00	0,00	0,00	0,00	0,00	0,00
0200	2. Zuwendungen und allgemeine Umlagen (außer für Investitionstätigkeit)	276.141,07	131.000,00	130.500,00	0,00	161.000,00	161.000,00	161.000,00
0300	3. sonstige Transfereinzahlungen	0,00	0,00	0,00	0,00	0,00	0,00	0,00
0400	4. öffentlich-rechtliche Entgelte (außer Beitr. u. ähnl. Entgelte f. Inv.-Tätigkeit)	2.330,00	2.400,00	2.000,00	0,00	2.000,00	2.000,00	2.000,00
0500	5. privatrechtliche Entgelte (außer für Investitionstätigkeit)	0,00	0,00	0,00	0,00	0,00	0,00	0,00
0600	6. Kostenerstattungen und Kostenumlagen (außer für Investitionstätigkeit)	170,00	200,00	200,00	0,00	200,00	200,00	200,00
0700	7. Zinsen und ähnliche Einzahlungen	0,00	0,00	0,00	0,00	0,00	0,00	0,00
0800	8. Einz. a. d. Veräußerung geringwert. VermGG	0,00	0,00	0,00	0,00	0,00	0,00	0,00
0900	9. sonstige haushaltswirksame Einzahlungen	0,00	0,00	0,00	0,00	0,00	0,00	0,00
1000	10. = Summe d. Einz. aus lfd. Verwaltungstätigkeit	278.641,07	133.600,00	132.700,00	0,00	163.200,00	163.200,00	163.200,00
1100	Auszahlungen aus laufender Verwaltungstätigkeit							
1101	11. Personalauszahlungen	286.889,44	252.600,00	320.100,00	0,00	325.900,00	331.700,00	337.500,00
1200	12. Versorgungsauszahlungen	0,00	0,00	0,00	0,00	0,00	0,00	0,00
1300	13. Auszahlungen für Sach- und Dienstleistungen und für geringwertige Vermögensgegenstände	19.114,27	30.200,00	33.000,00	0,00	33.000,00	38.000,00	33.000,00
1400	14. Zinsen und ähnliche Auszahlungen	0,00	0,00	0,00	0,00	0,00	0,00	0,00
1500	15. Transferauszahlungen (außer für Investitionstätigkeit)	17,49	100,00	100,00	0,00	100,00	100,00	100,00
1600	16. sonstige haushaltswirksame Auszahlungen	4.235,88	3.300,00	3.400,00	0,00	3.500,00	3.500,00	3.500,00
1700	17. = Summe d. Ausz. aus lfd. Verwaltungstätigkeit	310.257,08	286.200,00	356.600,00	0,00	362.500,00	373.300,00	374.100,00
1800	18. Saldo aus laufender Verwaltungstätigkeit	-31.616,01	-152.600,00	-223.900,00	0,00	-199.300,00	-210.100,00	-210.900,00
1900	Einzahlungen für Investitionstätigkeit							
1901	19. Zuwendungen für Investitionstätigkeit	0,00	0,00	0,00	0,00	0,00	0,00	0,00
2000	20. Beiträge u.ä. Entgelte für Investitionstätigk.	0,00	0,00	0,00	0,00	0,00	0,00	0,00
2100	21. Veräußerung von Sachvermögen	0,00	0,00	0,00	0,00	0,00	0,00	0,00
2200	22. Veräußerung von Finanzvermögensanlagen	0,00	0,00	0,00	0,00	0,00	0,00	0,00
2300	23. sonstige Investitionstätigkeit	0,00	0,00	0,00	0,00	0,00	0,00	0,00
2400	24. = Summe d. Einz. aus Investitionstätigkeit	0,00	0,00	0,00	0,00	0,00	0,00	0,00
2500	Auszahlungen für Investitionstätigkeit							
2501	25. Erwerb von Grundstücken und Gebäuden	0,00	0,00	0,00	0,00	0,00	0,00	0,00
2600	26. Baumaßnahmen	0,00	0,00	0,00	0,00	0,00	0,00	0,00
2700	27. Erwerb von beweglichem Sachvermögen	5.779,43	3.000,00	10.500,00	0,00	3.000,00	3.000,00	3.000,00
2800	28. Erwerb von Finanzvermögensanlagen	0,00	0,00	0,00	0,00	0,00	0,00	0,00

Haushaltplan

Teilfinanzhaushalt Produkt 36.5.100 Kindergarten Dollart

Gemeinde Bunde

Nr.	Bezeichnung	vorl. Ergebnis 2020	Ansatz 2021	Ansatz 2022	VE	Plan 2023	Plan 2024	Plan 2025
2900	29. Aktivierbare Zuwendungen	0,00	0,00	0,00	0,00	0,00	0,00	0,00
3000	30. sonstige Investitionstätigkeit	0,00	0,00	0,00	0,00	0,00	0,00	0,00
3100	31. = Summe d. Ausz. für Investitionstätigkeit	5.779,43	3.000,00	10.500,00	0,00	3.000,00	3.000,00	3.000,00
3200	32. Saldo aus Investitionstätigkeit	-5.779,43	-3.000,00	-10.500,00	0,00	-3.000,00	-3.000,00	-3.000,00
3300	33. Finanzmittel-Überschuss/-Fehlbetrag	-37.395,44	-155.600,00	-234.400,00	0,00	-202.300,00	-213.100,00	-213.900,00
3400	Ein-, Auszahlungen aus Finanzierungstätigkeit							
3401	34. Einz.; Aufn. v. Kred. u. inn. Darl. f. Inv.	0,00	0,00	0,00	0,00	0,00	0,00	0,00
3500	35. Ausz.; Tilg. v. Kred. u. Rückz. v. inn. Darl.	0,00	0,00	0,00	0,00	0,00	0,00	0,00
3600	36. Saldo aus Finanzierungstätigkeit	0,00	0,00	0,00	0,00	0,00	0,00	0,00
3700	37. Finanzmittelveränderung	-37.395,44	-155.600,00	-234.400,00	0,00	-202.300,00	-213.100,00	-213.900,00

Haushaltplan

Investitionen Produkt 36.5.100 Kindergarten Dollart

Gemeinde Bunde

Nr. Bezeichnung	Jahres- ergebnis 2020	Ansatz 2021	Ansatz 2022	Finanzplan 2023	Finanzplan 2024	Finanzplan 2025
3651000001 Erwerb von Vermögensgegenständen über 150 Euro bis	2.202,06	0,00	0,00	0,00	0,00	0,00
3651000002 Erwerb von Vermögensgegenständen über 1.000 Euro u	0,00	3.000,00	10.500,00	3.000,00	3.000,00	3.000,00
3651000004 Zaunanlage Kindergarten Dollart	5.158,23	0,00	0,00	0,00	0,00	0,00
INV20.001 Beispiel Einzelinvestition Kiga Dollart	0,00	0,00	0,00	0,00	0,00	0,00
IPA00001 Beispiel pauschale Investition Kiga Dollart	0,00	0,00	0,00	0,00	0,00	0,00
ISP00001 Beispiel Sammelposten Kiga Dollart	0,00	0,00	0,00	0,00	0,00	0,00

Haushaltplan

Produktbeschreibung Produkt 36.5.101 Kindergarten Wymeer

Gemeinde Bunde

Produktbereich	36.	Kinder-, Jugend- und Familienhilfe
Produktgruppe	36.5	Tageseinrichtungen für Kinder
Produkt	36.5.101	Kindergarten Wymeer

verantwortlich

van Vügt, Harm

Beschreibung

Erziehung, Bildung und Betreuung von Kindern

Auftragsgrundlage

Bundes-, Landes und Ortsrecht, Ratsbeschlüsse

Zielgruppe

Kinder und Eltern

Ziele

Förderung der Entwicklung des Kindes zu einer eigenverantwortlichen und gemeinschaftsfähigen Persönlichkeit. Familienentlastung, -unterstützung, Förderung der Vereinbarkeit von Familie und Beruf. Zusammenarbeit mit den Eltern zum Wohle des Kindes.

Leistung

Unterhaltung und Betrieb des Kindergarten Wymeer

Haushaltplan

Teilergebnishaushalt Produkt 36.5.101 Kindergarten Wymeer

Gemeinde Bunde

Nr.	Bezeichnung	vorl. Ergebnis 2020	Ansatz 2021	Ansatz 2022	Plan 2023	Plan 2024	Plan 2025
000	Ordentliche Erträge						
010	1. Steuern und ähnliche Abgaben	0,00	0,00	0,00	0,00	0,00	0,00
020	2. Zuwendungen und allgemeine Umlagen außer für Investitionstätigkeit	615.771,86	409.700,00	442.400,00	490.000,00	488.700,00	478.200,00
030	3. Auflösungserträge aus Sonderposten	0,00	8.360,00	8.840,00	8.840,00	8.840,00	8.760,00
040	4. sonstige Transfererträge	0,00	0,00	0,00	0,00	0,00	0,00
050	5. öffentlich-rechtliche Entgelte außer Beiträgen u.ä. Entgelten für Inv.-Tätigkeit	18.110,00	12.800,00	15.000,00	15.000,00	15.000,00	15.000,00
060	6. privatrechtliche Entgelte	0,00	0,00	0,00	0,00	0,00	0,00
070	7. Kostenerstattungen und Kostenumlagen	9.623,53	300,00	500,00	500,00	500,00	500,00
080	8. Zinsen und ähnliche Finanzerträge	0,00	0,00	0,00	0,00	0,00	0,00
090	9. aktivierungsfähige Eigenleistungen	0,00	0,00	0,00	0,00	0,00	0,00
100	10. Bestandsveränderungen	0,00	0,00	0,00	0,00	0,00	0,00
110	11. sonstige ordentliche Erträge	0,00	250,00	670,00	0,00	1.090,00	860,00
120	12. = Summe ordentliche Erträge	643.505,39	431.410,00	467.410,00	514.340,00	514.130,00	503.320,00
130	Ordentliche Aufwendungen						
131	13. Personalaufwendungen	705.973,67	737.900,00	785.200,00	798.800,00	812.700,00	826.800,00
140	14. Versorgungsaufwendungen	0,00	20,00	0,00	60,00	0,00	0,00
150	15. Aufwendungen für Sach- und Dienstleistungen	60.416,91	74.600,00	77.900,00	56.900,00	56.900,00	56.900,00
160	16. Abschreibungen	1.416,00	30.090,00	30.220,00	28.140,00	26.350,00	26.220,00
170	17. Zinsen und ähnliche Aufwendungen	0,00	0,00	0,00	0,00	0,00	0,00
180	18. Transferaufwendungen	51,12	100,00	100,00	100,00	100,00	100,00
190	19. sonstige ordentliche Aufwendungen	1.907,63	4.800,00	4.400,00	4.400,00	4.400,00	4.400,00
200	20. = Summe ordentliche Aufwendungen	769.765,33	847.510,00	897.820,00	888.400,00	900.450,00	914.420,00
210	21. = ordentliches Ergebnis	-126.259,94	-416.100,00	-430.410,00	-374.060,00	-386.320,00	-411.100,00
220	22. außerordentliche Erträge	0,00	0,00	0,00	0,00	0,00	0,00
230	23. außerordentliche Aufwendungen	0,00	0,00	0,00	0,00	0,00	0,00
240	24. außerordentliches Ergebnis	0,00	0,00	0,00	0,00	0,00	0,00
250	25. Jahresergebnis	-126.259,94	-416.100,00	-430.410,00	-374.060,00	-386.320,00	-411.100,00
260	26. Erträge aus internen Leistungsbeziehungen	0,00	0,00	0,00	0,00	0,00	0,00
270	27. Aufwendungen aus internen Leistungsbeziehungen	0,00	0,00	0,00	0,00	0,00	0,00
280	28. Saldo aus internen Leistungsbeziehungen	0,00	0,00	0,00	0,00	0,00	0,00
290	29. Erg. unter Berücks. d. internen Leistungsbez.	-126.259,94	-416.100,00	-430.410,00	-374.060,00	-386.320,00	-411.100,00

Haushaltplan

Teilfinanzhaushalt Produkt 36.5.101 Kindergarten Wymeer

Gemeinde Bunde

Nr.	Bezeichnung	vorl. Ergebnis 2020	Ansatz 2021	Ansatz 2022	VE	Plan 2023	Plan 2024	Plan 2025
0000	Einzahlungen aus laufender Verwaltungstätigkeit							
0100	1. Steuern und ähnliche Abgaben	0,00	0,00	0,00	0,00	0,00	0,00	0,00
0200	2. Zuwendungen und allgemeine Umlagen (außer für Investitionstätigkeit)	692.910,71	341.300,00	402.500,00	0,00	490.000,00	488.700,00	478.200,00
0300	3. sonstige Transfereinzahlungen	0,00	0,00	0,00	0,00	0,00	0,00	0,00
0400	4. öffentlich-rechtliche Entgelte (außer Beitr. u. ähnl. Entgelte f. Inv.-Tätigkeit)	19.054,00	12.800,00	15.000,00	0,00	15.000,00	15.000,00	15.000,00
0500	5. privatrechtliche Entgelte (außer für Investitionstätigkeit)	0,00	0,00	0,00	0,00	0,00	0,00	0,00
0600	6. Kostenerstattungen und Kostenumlagen (außer für Investitionstätigkeit)	5.330,27	300,00	500,00	0,00	500,00	500,00	500,00
0700	7. Zinsen und ähnliche Einzahlungen	0,00	0,00	0,00	0,00	0,00	0,00	0,00
0800	8. Einz. a. d. Veräußerung geringwert. VermGG	0,00	0,00	0,00	0,00	0,00	0,00	0,00
0900	9. sonstige haushaltswirksame Einzahlungen	0,00	0,00	0,00	0,00	0,00	0,00	0,00
1000	10. = Summe d. Einz. aus lfd. Verwaltungstätigkeit	717.294,98	354.400,00	418.000,00	0,00	505.500,00	504.200,00	493.700,00
1100	Auszahlungen aus laufender Verwaltungstätigkeit							
1101	11. Personalauszahlungen	705.973,67	737.900,00	785.200,00	0,00	798.800,00	812.700,00	826.800,00
1200	12. Versorgungsauszahlungen	0,00	0,00	0,00	0,00	0,00	0,00	0,00
1300	13. Auszahlungen für Sach- und Dienstleistungen und für geringwertige Vermögensgegenstände	59.372,30	74.600,00	77.900,00	0,00	56.900,00	56.900,00	56.900,00
1400	14. Zinsen und ähnliche Auszahlungen	0,00	0,00	0,00	0,00	0,00	0,00	0,00
1500	15. Transferauszahlungen (außer für Investitionstätigkeit)	51,12	100,00	100,00	0,00	100,00	100,00	100,00
1600	16. sonstige haushaltswirksame Auszahlungen	1.888,54	4.800,00	4.400,00	0,00	4.400,00	4.400,00	4.400,00
1700	17. = Summe d. Ausz. aus lfd. Verwaltungstätigkeit	767.285,63	817.400,00	867.600,00	0,00	860.200,00	874.100,00	888.200,00
1800	18. Saldo aus laufender Verwaltungstätigkeit	-49.990,65	-463.000,00	-449.600,00	0,00	-354.700,00	-369.900,00	-394.500,00
1900	Einzahlungen für Investitionstätigkeit							
1901	19. Zuwendungen für Investitionstätigkeit	0,00	0,00	0,00	0,00	0,00	0,00	0,00
2000	20. Beiträge u.ä. Entgelte für Investitionstätigk.	0,00	0,00	0,00	0,00	0,00	0,00	0,00
2100	21. Veräußerung von Sachvermögen	0,00	0,00	0,00	0,00	0,00	0,00	0,00
2200	22. Veräußerung von Finanzvermögensanlagen	0,00	0,00	0,00	0,00	0,00	0,00	0,00
2300	23. sonstige Investitionstätigkeit	0,00	0,00	0,00	0,00	0,00	0,00	0,00
2400	24. = Summe d. Einz. aus Investitionstätigkeit	0,00	0,00	0,00	0,00	0,00	0,00	0,00
2500	Auszahlungen für Investitionstätigkeit							
2501	25. Erwerb von Grundstücken und Gebäuden	0,00	0,00	0,00	0,00	0,00	0,00	0,00
2600	26. Baumaßnahmen	48,38	0,00	0,00	0,00	0,00	0,00	0,00
2700	27. Erwerb von beweglichem Sachvermögen	5.331,61	29.000,00	12.800,00	0,00	3.000,00	3.000,00	3.000,00
2800	28. Erwerb von Finanzvermögensanlagen	0,00	0,00	0,00	0,00	0,00	0,00	0,00

Haushaltplan

Teilfinanzhaushalt Produkt 36.5.101 Kindergarten Wymeer

Gemeinde Bunde

Nr.	Bezeichnung	vorl. Ergebnis 2020	Ansatz 2021	Ansatz 2022	VE	Plan 2023	Plan 2024	Plan 2025
2900	29. Aktivierbare Zuwendungen	0,00	0,00	0,00	0,00	0,00	0,00	0,00
3000	30. sonstige Investitionstätigkeit	0,00	0,00	0,00	0,00	0,00	0,00	0,00
3100	31. = Summe d. Ausz. für Investitionstätigkeit	5.379,99	29.000,00	12.800,00	0,00	3.000,00	3.000,00	3.000,00
3200	32. Saldo aus Investitionstätigkeit	-5.379,99	-29.000,00	-12.800,00	0,00	-3.000,00	-3.000,00	-3.000,00
3300	33. Finanzmittel-Überschuss/-Fehlbetrag	-55.370,64	-492.000,00	-462.400,00	0,00	-357.700,00	-372.900,00	-397.500,00
3400	Ein-, Auszahlungen aus Finanzierungstätigkeit							
3401	34. Einz.; Aufn. v. Kred. u. inn. Darl. f. Inv.	0,00	0,00	0,00	0,00	0,00	0,00	0,00
3500	35. Ausz.; Tilg. v. Kred. u. Rückz. v. inn. Darl.	0,00	0,00	0,00	0,00	0,00	0,00	0,00
3600	36. Saldo aus Finanzierungstätigkeit	0,00	0,00	0,00	0,00	0,00	0,00	0,00
3700	37. Finanzmittelveränderung	-55.370,64	-492.000,00	-462.400,00	0,00	-357.700,00	-372.900,00	-397.500,00

Haushaltplan

Investitionen Produkt 36.5.101 Kindergarten Wymeer

Gemeinde Bunde

Nr. Bezeichnung	Jahres- ergebnis 2020	Ansatz 2021	Ansatz 2022	Finanzplan 2023	Finanzplan 2024	Finanzplan 2025
3651010001 Erwerb von Vermögensgegenständen über 150 Euro bis	1.755,23	0,00	0,00	0,00	0,00	0,00
3651010002 Erwerb von Vermögensgegenständen über 1.000 Euro u	0,00	22.000,00	12.800,00	3.000,00	3.000,00	3.000,00
3651010004 Ausbau der Tagesbetreuung für Kinder unter drei Ja	178,20	0,00	0,00	0,00	0,00	0,00
3651010005 Zaunanlage Kindergarten Wymeer	4.815,25	0,00	0,00	0,00	0,00	0,00
3651010006 Baumaßnahme Kinderkrippe Wymeer	371.569,72	7.000,00	0,00	0,00	0,00	0,00

Haushaltplan

Produktbeschreibung Produkt 36.5.102 Kindergarten und Kinderkrippe Bunde

Gemeinde Bunde

Produktbereich	36.	Kinder-, Jugend- und Familienhilfe
Produktgruppe	36.5	Tageseinrichtungen für Kinder
Produkt	36.5.102	Kindergarten und Kinderkrippe Bunde

verantwortlich

van Vügt, Harm

Beschreibung

Zuweisungen, Zuschüsse, Kostenbeteiligungen für den Kindergarten und die Kinderkrippe Bunde

Auftragsgrundlage

Bundes-, Landes und Ortsrecht, Ratsbeschlüsse

Zielgruppe

Träger des Kindergarten und der Kinderkrippe Bunde

Ziele

Förderung der Entwicklung des Kindes zu einer eigenverantwortlichen und gemeinschaftsfähigen Persönlichkeit. Familienentlastung, -unterstützung, Förderung der Vereinbarkeit von Familie und Beruf. Zusammenarbeit mit den Eltern zum Wohle des Kindes.

Leistung

Zuweisungen, Zuschüsse, Kostenbeteiligungen für den Kindergarten und die Kinderkrippe Bunde

Haushaltplan

Teilergebnishaushalt Produkt 36.5.102 Kindergarten und Kinderkrippe Bunde

Gemeinde Bunde

Nr.	Bezeichnung	vorl. Ergebnis 2020	Ansatz 2021	Ansatz 2022	Plan 2023	Plan 2024	Plan 2025
000	Ordentliche Erträge						
010	1. Steuern und ähnliche Abgaben	0,00	0,00	0,00	0,00	0,00	0,00
020	2. Zuwendungen und allgemeine Umlagen außer für Investitionstätigkeit	502.086,71	233.000,00	355.100,00	505.600,00	505.600,00	505.600,00
030	3. Auflösungserträge aus Sonderposten	0,00	4.850,00	4.840,00	28.170,00	28.170,00	28.170,00
040	4. sonstige Transfererträge	0,00	0,00	0,00	0,00	0,00	0,00
050	5. öffentlich-rechtliche Entgelte außer Beiträgen u.ä. Entgelten für Inv.-Tätigkeit	300,00	0,00	0,00	0,00	0,00	0,00
060	6. privatrechtliche Entgelte	0,00	0,00	0,00	0,00	0,00	0,00
070	7. Kostenerstattungen und Kostenumlagen	2.110,37	700,00	1.500,00	1.500,00	1.500,00	1.500,00
080	8. Zinsen und ähnliche Finanzerträge	0,00	0,00	0,00	0,00	0,00	0,00
090	9. aktivierungsfähige Eigenleistungen	0,00	0,00	0,00	0,00	0,00	0,00
100	10. Bestandsveränderungen	0,00	0,00	0,00	0,00	0,00	0,00
110	11. sonstige ordentliche Erträge	0,00	80,00	220,00	0,00	360,00	280,00
120	12. = Summe ordentliche Erträge	504.497,08	238.630,00	361.660,00	535.270,00	535.630,00	535.550,00
130	Ordentliche Aufwendungen						
131	13. Personalaufwendungen	5.696,26	6.500,00	6.900,00	7.200,00	7.500,00	7.700,00
140	14. Versorgungsaufwendungen	0,00	610,00	1.100,00	1.220,00	1.200,00	1.200,00
150	15. Aufwendungen für Sach- und Dienstleistungen	1.974,13	5.700,00	6.100,00	6.100,00	6.100,00	6.100,00
160	16. Abschreibungen	0,00	4.740,00	14.550,00	43.900,00	43.900,00	43.900,00
170	17. Zinsen und ähnliche Aufwendungen	0,00	0,00	0,00	0,00	0,00	0,00
180	18. Transferaufwendungen	1.143.398,57	1.449.000,00	1.532.300,00	1.563.000,00	1.594.200,00	1.626.100,00
190	19. sonstige ordentliche Aufwendungen	0,00	0,00	0,00	0,00	0,00	0,00
200	20. = Summe ordentliche Aufwendungen	1.151.068,96	1.466.550,00	1.560.950,00	1.621.420,00	1.652.900,00	1.685.000,00
210	21. = ordentliches Ergebnis	-646.571,88	-1.227.920,00	-1.199.290,00	-1.086.150,00	-1.117.270,00	-1.149.450,00
220	22. außerordentliche Erträge	0,00	0,00	0,00	0,00	0,00	0,00
230	23. außerordentliche Aufwendungen	0,00	0,00	0,00	0,00	0,00	0,00
240	24. außerordentliches Ergebnis	0,00	0,00	0,00	0,00	0,00	0,00
250	25. Jahresergebnis	-646.571,88	-1.227.920,00	-1.199.290,00	-1.086.150,00	-1.117.270,00	-1.149.450,00
260	26. Erträge aus internen Leistungsbeziehungen	0,00	0,00	0,00	0,00	0,00	0,00
270	27. Aufwendungen aus internen Leistungsbeziehungen	0,00	0,00	0,00	0,00	0,00	0,00
280	28. Saldo aus internen Leistungsbeziehungen	0,00	0,00	0,00	0,00	0,00	0,00
290	29. Erg. unter Berücks. d. internen Leistungsbez.	-646.571,88	-1.227.920,00	-1.199.290,00	-1.086.150,00	-1.117.270,00	-1.149.450,00

Haushaltplan

Teilfinanzhaushalt Produkt 36.5.102 Kindergarten und Kinderkrippe Bunde

Gemeinde Bunde

Nr.	Bezeichnung	vorl. Ergebnis 2020	Ansatz 2021	Ansatz 2022	VE	Plan 2023	Plan 2024	Plan 2025
0000	Einzahlungen aus laufender Verwaltungstätigkeit							
0100	1. Steuern und ähnliche Abgaben	0,00	0,00	0,00	0,00	0,00	0,00	0,00
0200	2. Zuwendungen und allgemeine Umlagen (außer für Investitionstätigkeit)	467.571,23	68.000,00	258.900,00	0,00	505.600,00	505.600,00	505.600,00
0300	3. sonstige Transfereinzahlungen	0,00	0,00	0,00	0,00	0,00	0,00	0,00
0400	4. öffentlich-rechtliche Entgelte (außer Beitr. u. ähnl. Entgelte f. Inv.-Tätigkeit)	300,00	0,00	0,00	0,00	0,00	0,00	0,00
0500	5. privatrechtliche Entgelte (außer für Investitionstätigkeit)	0,00	0,00	0,00	0,00	0,00	0,00	0,00
0600	6. Kostenerstattungen und Kostenumlagen (außer für Investitionstätigkeit)	1.345,37	700,00	1.500,00	0,00	1.500,00	1.500,00	1.500,00
0700	7. Zinsen und ähnliche Einzahlungen	0,00	0,00	0,00	0,00	0,00	0,00	0,00
0800	8. Einz. a. d. Veräußerung geringwert. VermGG	0,00	0,00	0,00	0,00	0,00	0,00	0,00
0900	9. sonstige haushaltswirksame Einzahlungen	0,00	0,00	0,00	0,00	0,00	0,00	0,00
1000	10. = Summe d. Einz. aus lfd. Verwaltungstätigkeit	469.216,60	68.700,00	260.400,00	0,00	507.100,00	507.100,00	507.100,00
1100	Auszahlungen aus laufender Verwaltungstätigkeit							
1101	11. Personalauszahlungen	5.696,26	6.500,00	6.900,00	0,00	7.200,00	7.500,00	7.700,00
1200	12. Versorgungsauszahlungen	0,00	600,00	1.100,00	0,00	1.200,00	1.200,00	1.200,00
1300	13. Auszahlungen für Sach- und Dienstleistungen und für geringwertige Vermögensgegenstände	1.974,13	5.700,00	6.100,00	0,00	6.100,00	6.100,00	6.100,00
1400	14. Zinsen und ähnliche Auszahlungen	0,00	0,00	0,00	0,00	0,00	0,00	0,00
1500	15. Transferauszahlungen (außer für Investitionstätigkeit)	1.143.398,57	1.449.000,00	1.532.300,00	0,00	1.563.000,00	1.594.200,00	1.626.100,00
1600	16. sonstige haushaltswirksame Auszahlungen	0,00	0,00	0,00	0,00	0,00	0,00	0,00
1700	17. = Summe d. Ausz. aus lfd. Verwaltungstätigkeit	1.151.068,96	1.461.800,00	1.546.400,00	0,00	1.577.500,00	1.609.000,00	1.641.100,00
1800	18. Saldo aus laufender Verwaltungstätigkeit	-681.852,36	-1.393.100,00	-1.286.000,00	0,00	-1.070.400,00	-1.101.900,00	-1.134.000,00
1900	Einzahlungen für Investitionstätigkeit							
1901	19. Zuwendungen für Investitionstätigkeit	0,00	0,00	1.000.000,00	0,00	0,00	0,00	0,00
2000	20. Beiträge u.ä. Entgelte für Investitionstätigk.	0,00	0,00	0,00	0,00	0,00	0,00	0,00
2100	21. Veräußerung von Sachvermögen	0,00	0,00	0,00	0,00	0,00	0,00	0,00
2200	22. Veräußerung von Finanzvermögensanlagen	0,00	0,00	0,00	0,00	0,00	0,00	0,00
2300	23. sonstige Investitionstätigkeit	0,00	0,00	0,00	0,00	0,00	0,00	0,00
2400	24. = Summe d. Einz. aus Investitionstätigkeit	0,00	0,00	1.000.000,00	0,00	0,00	0,00	0,00
2500	Auszahlungen für Investitionstätigkeit							
2501	25. Erwerb von Grundstücken und Gebäuden	0,00	0,00	0,00	0,00	0,00	0,00	0,00
2600	26. Baumaßnahmen	0,00	916.000,00	0,00	0,00	0,00	0,00	0,00
2700	27. Erwerb von beweglichem Sachvermögen	0,00	0,00	96.400,00	0,00	0,00	0,00	0,00
2800	28. Erwerb von Finanzvermögensanlagen	0,00	0,00	0,00	0,00	0,00	0,00	0,00

Haushaltplan

Teilfinanzhaushalt Produkt 36.5.102 Kindergarten und Kinderkrippe Bunde

Gemeinde Bunde

Nr.	Bezeichnung	vorl. Ergebnis 2020	Ansatz 2021	Ansatz 2022	VE	Plan 2023	Plan 2024	Plan 2025
2900	29. Aktivierbare Zuwendungen	0,00	0,00	0,00	0,00	0,00	0,00	0,00
3000	30. sonstige Investitionstätigkeit	0,00	0,00	0,00	0,00	0,00	0,00	0,00
3100	31. = Summe d. Ausz. für Investitionstätigkeit	0,00	916.000,00	96.400,00	0,00	0,00	0,00	0,00
3200	32. Saldo aus Investitionstätigkeit	0,00	-916.000,00	903.600,00	0,00	0,00	0,00	0,00
3300	33. Finanzmittel-Überschuss/-Fehlbetrag	-681.852,36	-2.309.100,00	-382.400,00	0,00	-1.070.400,00	-1.101.900,00	-1.134.000,00
3400	Ein-, Auszahlungen aus Finanzierungstätigkeit							
3401	34. Einz.; Aufn. v. Kred. u. inn. Darl. f. Inv.	0,00	0,00	0,00	0,00	0,00	0,00	0,00
3500	35. Ausz.; Tilg. v. Kred. u. Rückz. v. inn. Darl.	0,00	0,00	0,00	0,00	0,00	0,00	0,00
3600	36. Saldo aus Finanzierungstätigkeit	0,00	0,00	0,00	0,00	0,00	0,00	0,00
3700	37. Finanzmittelveränderung	-681.852,36	-2.309.100,00	-382.400,00	0,00	-1.070.400,00	-1.101.900,00	-1.134.000,00

Haushaltplan

Investitionen Produkt 36.5.102 Kindergarten und Kinderkrippe Bunde

Gemeinde Bunde

Nr. Bezeichnung	Jahres- ergebnis 2020	Ansatz 2021	Ansatz 2022	Finanzplan 2023	Finanzplan 2024	Finanzplan 2025
3651020004 Erwerb von Vermögensgegenständen über 1.000 Euro u	0,00	0,00	0,00	0,00	0,00	0,00
3651020005 Neubau einer Kindertagesstätte	300.222,91	916.000,00	-1.000.000,00	0,00	0,00	0,00
3651020006 Neubau einer Kindertagesstätte- Betriebs- und Gesc	0,00	0,00	96.400,00	0,00	0,00	0,00

Haushaltplan

Produktbeschreibung Produkt 36.6.100 Spielplätze u.ä.

Gemeinde Bunde

Produktbereich	36.	Kinder-, Jugend- und Familienhilfe
Produktgruppe	36.6	Einrichtungen der Jugendarbeit
Produkt	36.6.100	Spielplätze u.ä.

verantwortlich

de Buhr, Manfred

Beschreibung

Bereitstellung und Unterhaltung von Spielplätzen

Auftragsgrundlage

Bundes-, Landes und Ortsrecht, Ratsbeschlüsse, DIN-Vorschriften

Zielgruppe

Alle Nutzer der Anlagen

Ziele

Verbesserung der Lebensqualität von Kindern und Jugendlichen (und Eltern), wohnungsnaher Spielplätze gemäß den rechtlichen Vorschriften schaffen.

Leistung

Bereitstellung und Unterhaltung von Spielplätzen

Haushaltplan

Teilergebnishaushalt Produkt 36.6.100 Spielplätze u.ä.

Gemeinde Bunde

Nr.	Bezeichnung	vorl. Ergebnis 2020	Ansatz 2021	Ansatz 2022	Plan 2023	Plan 2024	Plan 2025
000	Ordentliche Erträge						
010	1. Steuern und ähnliche Abgaben	0,00	0,00	0,00	0,00	0,00	0,00
020	2. Zuwendungen und allgemeine Umlagen außer für Investitionstätigkeit	0,00	0,00	0,00	0,00	0,00	0,00
030	3. Auflösungserträge aus Sonderposten	0,00	7.960,00	7.540,00	3.140,00	2.930,00	2.250,00
040	4. sonstige Transfererträge	0,00	0,00	0,00	0,00	0,00	0,00
050	5. öffentlich-rechtliche Entgelte außer Beiträgen u.ä. Entgelten für Inv.-Tätigkeit	0,00	0,00	0,00	0,00	0,00	0,00
060	6. privatrechtliche Entgelte	1.824,68	0,00	0,00	0,00	0,00	0,00
070	7. Kostenerstattungen und Kostenumlagen	0,00	0,00	0,00	0,00	0,00	0,00
080	8. Zinsen und ähnliche Finanzerträge	0,00	0,00	0,00	0,00	0,00	0,00
090	9. aktivierungsfähige Eigenleistungen	0,00	0,00	0,00	0,00	0,00	0,00
100	10. Bestandsveränderungen	0,00	0,00	0,00	0,00	0,00	0,00
110	11. sonstige ordentliche Erträge	0,00	0,00	0,00	0,00	0,00	0,00
120	12. = Summe ordentliche Erträge	1.824,68	7.960,00	7.540,00	3.140,00	2.930,00	2.250,00
130	Ordentliche Aufwendungen						
131	13. Personalaufwendungen	66.284,38	63.600,00	68.000,00	69.200,00	70.600,00	72.100,00
140	14. Versorgungsaufwendungen	0,00	0,00	0,00	0,00	0,00	0,00
150	15. Aufwendungen für Sach- und Dienstleistungen	10.402,23	11.200,00	12.900,00	12.900,00	12.900,00	12.900,00
160	16. Abschreibungen	0,00	38.600,00	38.270,00	21.230,00	21.160,00	20.860,00
170	17. Zinsen und ähnliche Aufwendungen	0,00	0,00	0,00	0,00	0,00	0,00
180	18. Transferaufwendungen	0,00	0,00	0,00	0,00	0,00	0,00
190	19. sonstige ordentliche Aufwendungen	0,00	0,00	0,00	0,00	0,00	0,00
200	20. = Summe ordentliche Aufwendungen	76.686,61	113.400,00	119.170,00	103.330,00	104.660,00	105.860,00
210	21. = ordentliches Ergebnis	-74.861,93	-105.440,00	-111.630,00	-100.190,00	-101.730,00	-103.610,00
220	22. außerordentliche Erträge	0,00	0,00	0,00	0,00	0,00	0,00
230	23. außerordentliche Aufwendungen	0,00	0,00	0,00	0,00	0,00	0,00
240	24. außerordentliches Ergebnis	0,00	0,00	0,00	0,00	0,00	0,00
250	25. Jahresergebnis	-74.861,93	-105.440,00	-111.630,00	-100.190,00	-101.730,00	-103.610,00
260	26. Erträge aus internen Leistungsbeziehungen	0,00	0,00	0,00	0,00	0,00	0,00
270	27. Aufwendungen aus internen Leistungsbeziehungen	0,00	0,00	0,00	0,00	0,00	0,00
280	28. Saldo aus internen Leistungsbeziehungen	0,00	0,00	0,00	0,00	0,00	0,00
290	29. Erg. unter Berücks. d. internen Leistungsbez.	-74.861,93	-105.440,00	-111.630,00	-100.190,00	-101.730,00	-103.610,00

Haushaltplan

Teilfinanzhaushalt Produkt 36.6.100 Spielplätze u.ä.

Gemeinde Bunde

Nr.	Bezeichnung	vorl. Ergebnis 2020	Ansatz 2021	Ansatz 2022	VE	Plan 2023	Plan 2024	Plan 2025
0000	Einzahlungen aus laufender Verwaltungstätigkeit							
0100	1. Steuern und ähnliche Abgaben	0,00	0,00	0,00	0,00	0,00	0,00	0,00
0200	2. Zuwendungen und allgemeine Umlagen (außer für Investitionstätigkeit)	0,00	0,00	0,00	0,00	0,00	0,00	0,00
0300	3. sonstige Transfereinzahlungen	0,00	0,00	0,00	0,00	0,00	0,00	0,00
0400	4. öffentlich-rechtliche Entgelte (außer Beitr. u. ähnl. Entgelte f. Inv.-Tätigkeit)	0,00	0,00	0,00	0,00	0,00	0,00	0,00
0500	5. privatrechtliche Entgelte (außer für Investitionstätigkeit)	1.824,68	0,00	0,00	0,00	0,00	0,00	0,00
0600	6. Kostenerstattungen und Kostenumlagen (außer für Investitionstätigkeit)	0,00	0,00	0,00	0,00	0,00	0,00	0,00
0700	7. Zinsen und ähnliche Einzahlungen	0,00	0,00	0,00	0,00	0,00	0,00	0,00
0800	8. Einz. a. d. Veräußerung geringwert. VermGG	0,00	0,00	0,00	0,00	0,00	0,00	0,00
0900	9. sonstige haushaltswirksame Einzahlungen	0,00	0,00	0,00	0,00	0,00	0,00	0,00
1000	10. = Summe d. Einz. aus lfd. Verwaltungstätigkeit	1.824,68	0,00	0,00	0,00	0,00	0,00	0,00
1100	Auszahlungen aus laufender Verwaltungstätigkeit							
1101	11. Personalauszahlungen	66.284,38	63.600,00	68.000,00	0,00	69.200,00	70.600,00	72.100,00
1200	12. Versorgungsauszahlungen	0,00	0,00	0,00	0,00	0,00	0,00	0,00
1300	13. Auszahlungen für Sach- und Dienstleistungen und für geringwertige Vermögensgegenstände	10.402,23	11.200,00	12.900,00	0,00	12.900,00	12.900,00	12.900,00
1400	14. Zinsen und ähnliche Auszahlungen	0,00	0,00	0,00	0,00	0,00	0,00	0,00
1500	15. Transferauszahlungen (außer für Investitionstätigkeit)	0,00	0,00	0,00	0,00	0,00	0,00	0,00
1600	16. sonstige haushaltswirksame Auszahlungen	0,00	0,00	0,00	0,00	0,00	0,00	0,00
1700	17. = Summe d. Ausz. aus lfd. Verwaltungstätigkeit	76.686,61	74.800,00	80.900,00	0,00	82.100,00	83.500,00	85.000,00
1800	18. Saldo aus laufender Verwaltungstätigkeit	-74.861,93	-74.800,00	-80.900,00	0,00	-82.100,00	-83.500,00	-85.000,00
1900	Einzahlungen für Investitionstätigkeit							
1901	19. Zuwendungen für Investitionstätigkeit	0,00	0,00	0,00	0,00	0,00	0,00	0,00
2000	20. Beiträge u.ä. Entgelte für Investitionstätigk.	0,00	0,00	0,00	0,00	0,00	0,00	0,00
2100	21. Veräußerung von Sachvermögen	0,00	0,00	0,00	0,00	0,00	0,00	0,00
2200	22. Veräußerung von Finanzvermögensanlagen	0,00	0,00	0,00	0,00	0,00	0,00	0,00
2300	23. sonstige Investitionstätigkeit	0,00	0,00	0,00	0,00	0,00	0,00	0,00
2400	24. = Summe d. Einz. aus Investitionstätigkeit	0,00	0,00	0,00	0,00	0,00	0,00	0,00
2500	Auszahlungen für Investitionstätigkeit							
2501	25. Erwerb von Grundstücken und Gebäuden	0,00	0,00	0,00	0,00	0,00	0,00	0,00
2600	26. Baumaßnahmen	0,00	0,00	0,00	0,00	0,00	0,00	0,00
2700	27. Erwerb von beweglichem Sachvermögen	3.638,90	65.000,00	25.000,00	0,00	25.000,00	25.000,00	25.000,00
2800	28. Erwerb von Finanzvermögensanlagen	0,00	0,00	0,00	0,00	0,00	0,00	0,00

Haushaltplan

Teilfinanzhaushalt Produkt 36.6.100 Spielplätze u.ä.

Gemeinde Bunde

Nr.	Bezeichnung	vorl. Ergebnis 2020	Ansatz 2021	Ansatz 2022	VE	Plan 2023	Plan 2024	Plan 2025
2900	29. Aktivierbare Zuwendungen	0,00	0,00	0,00	0,00	0,00	0,00	0,00
3000	30. sonstige Investitionstätigkeit	0,00	0,00	0,00	0,00	0,00	0,00	0,00
3100	31. = Summe d. Ausz. für Investitionstätigkeit	3.638,90	65.000,00	25.000,00	0,00	25.000,00	25.000,00	25.000,00
3200	32. Saldo aus Investitionstätigkeit	-3.638,90	-65.000,00	-25.000,00	0,00	-25.000,00	-25.000,00	-25.000,00
3300	33. Finanzmittel-Überschuss/-Fehlbetrag	-78.500,83	-139.800,00	-105.900,00	0,00	-107.100,00	-108.500,00	-110.000,00
3400	Ein-, Auszahlungen aus Finanzierungstätigkeit							
3401	34. Einz.; Aufn. v. Kred. u. inn. Darl. f. Inv.	0,00	0,00	0,00	0,00	0,00	0,00	0,00
3500	35. Ausz.; Tilg. v. Kred. u. Rückz. v. inn. Darl.	0,00	0,00	0,00	0,00	0,00	0,00	0,00
3600	36. Saldo aus Finanzierungstätigkeit	0,00	0,00	0,00	0,00	0,00	0,00	0,00
3700	37. Finanzmittelveränderung	-78.500,83	-139.800,00	-105.900,00	0,00	-107.100,00	-108.500,00	-110.000,00

Haushaltplan

Investitionen Produkt 36.6.100 Spielplätze u.ä.						
Gemeinde Bunde						
Nr. Bezeichnung	Jahres- ergebnis 2020	Ansatz 2021	Ansatz 2022	Finanzplan 2023	Finanzplan 2024	Finanzplan 2025
366100001 Erwerb von Vermögensgegenständen über 1.000 Euro u	0,00	65.000,00	25.000,00	25.000,00	25.000,00	25.000,00
ISP00004 Sammelposten Spielplätze u.ä.	3.638,90	0,00	0,00	0,00	0,00	0,00

Haushaltplan

Produktbeschreibung Produkt 42.4.100 Sportanlagen und eigene Sportstätten

Gemeinde Bunde

Produktbereich	42.	Sportförderung
Produktgruppe	42.4	Sportstätten und Bäder
Produkt	42.4.100	Sportanlagen und eigene Sportstätten

verantwortlich

de Buhr, Manfred

Beschreibung

Bereitstellung und Unterhaltung der Einrichtungen

Auftragsgrundlage

Ratsbeschlüsse, Vereinbarungen

Zielgruppe

Sportler und Sportvereine, Bürger

Ziele

Förderung des Sports und der Gesunderhaltung sowie der Freizeitangebote

Leistung

Unterhaltung und Betrieb

Haushaltplan

Teilergebnishaushalt Produkt 42.4.100 Sportanlagen und eigene Sportstätten

Gemeinde Bunde

Nr.	Bezeichnung	vorl. Ergebnis 2020	Ansatz 2021	Ansatz 2022	Plan 2023	Plan 2024	Plan 2025
000	Ordentliche Erträge						
010	1. Steuern und ähnliche Abgaben	0,00	0,00	0,00	0,00	0,00	0,00
020	2. Zuwendungen und allgemeine Umlagen außer für Investitionstätigkeit	0,00	0,00	0,00	0,00	0,00	0,00
030	3. Auflösungserträge aus Sonderposten	0,00	0,00	0,00	0,00	0,00	0,00
040	4. sonstige Transfererträge	0,00	0,00	0,00	0,00	0,00	0,00
050	5. öffentlich-rechtliche Entgelte außer Beiträgen u.ä. Entgelten für Inv.-Tätigkeit	0,00	0,00	0,00	0,00	0,00	0,00
060	6. privatrechtliche Entgelte	0,00	0,00	0,00	0,00	0,00	0,00
070	7. Kostenerstattungen und Kostenumlagen	0,00	1.000,00	1.000,00	1.000,00	1.000,00	1.000,00
080	8. Zinsen und ähnliche Finanzerträge	0,00	0,00	0,00	0,00	0,00	0,00
090	9. aktivierungsfähige Eigenleistungen	0,00	0,00	0,00	0,00	0,00	0,00
100	10. Bestandsveränderungen	0,00	0,00	0,00	0,00	0,00	0,00
110	11. sonstige ordentliche Erträge	0,00	0,00	0,00	0,00	0,00	0,00
120	12. = Summe ordentliche Erträge	0,00	1.000,00	1.000,00	1.000,00	1.000,00	1.000,00
130	Ordentliche Aufwendungen						
131	13. Personalaufwendungen	2.183,56	2.700,00	2.900,00	3.000,00	3.200,00	3.400,00
140	14. Versorgungsaufwendungen	0,00	0,00	0,00	0,00	0,00	0,00
150	15. Aufwendungen für Sach- und Dienstleistungen	14.829,24	26.600,00	28.200,00	27.100,00	19.600,00	19.600,00
160	16. Abschreibungen	0,00	1.270,00	1.280,00	1.580,00	1.720,00	2.000,00
170	17. Zinsen und ähnliche Aufwendungen	0,00	0,00	0,00	0,00	0,00	0,00
180	18. Transferaufwendungen	0,00	24.450,00	24.500,00	24.500,00	24.500,00	24.500,00
190	19. sonstige ordentliche Aufwendungen	0,00	0,00	0,00	0,00	0,00	0,00
200	20. = Summe ordentliche Aufwendungen	17.012,80	55.020,00	56.880,00	56.180,00	49.020,00	49.500,00
210	21. = ordentliches Ergebnis	-17.012,80	-54.020,00	-55.880,00	-55.180,00	-48.020,00	-48.500,00
220	22. außerordentliche Erträge	0,00	0,00	0,00	0,00	0,00	0,00
230	23. außerordentliche Aufwendungen	0,00	28.400,00	28.400,00	0,00	0,00	0,00
240	24. außerordentliches Ergebnis	0,00	-28.400,00	-28.400,00	0,00	0,00	0,00
250	25. Jahresergebnis	-17.012,80	-82.420,00	-84.280,00	-55.180,00	-48.020,00	-48.500,00
260	26. Erträge aus internen Leistungsbeziehungen	0,00	0,00	0,00	0,00	0,00	0,00
270	27. Aufwendungen aus internen Leistungsbeziehungen	0,00	0,00	0,00	0,00	0,00	0,00
280	28. Saldo aus internen Leistungsbeziehungen	0,00	0,00	0,00	0,00	0,00	0,00
290	29. Erg. unter Berücks. d. internen Leistungsbez.	-17.012,80	-82.420,00	-84.280,00	-55.180,00	-48.020,00	-48.500,00

Haushaltplan

Teilfinanzhaushalt Produkt 42.4.100 Sportanlagen und eigene Sportstätten

Gemeinde Bunde

Nr.	Bezeichnung	vorl. Ergebnis 2020	Ansatz 2021	Ansatz 2022	VE	Plan 2023	Plan 2024	Plan 2025
0000	Einzahlungen aus laufender Verwaltungstätigkeit							
0100	1. Steuern und ähnliche Abgaben	0,00	0,00	0,00	0,00	0,00	0,00	0,00
0200	2. Zuwendungen und allgemeine Umlagen (außer für Investitionstätigkeit)	0,00	0,00	0,00	0,00	0,00	0,00	0,00
0300	3. sonstige Transfereinzahlungen	0,00	0,00	0,00	0,00	0,00	0,00	0,00
0400	4. öffentlich-rechtliche Entgelte (außer Beitr. u. ähnl. Entgelte f. Inv.-Tätigkeit)	0,00	0,00	0,00	0,00	0,00	0,00	0,00
0500	5. privatrechtliche Entgelte (außer für Investitionstätigkeit)	0,00	0,00	0,00	0,00	0,00	0,00	0,00
0600	6. Kostenerstattungen und Kostenumlagen (außer für Investitionstätigkeit)	0,00	1.000,00	1.000,00	0,00	1.000,00	1.000,00	1.000,00
0700	7. Zinsen und ähnliche Einzahlungen	0,00	0,00	0,00	0,00	0,00	0,00	0,00
0800	8. Einz. a. d. Veräußerung geringwert. VermGG	0,00	0,00	0,00	0,00	0,00	0,00	0,00
0900	9. sonstige haushaltswirksame Einzahlungen	0,00	0,00	0,00	0,00	0,00	0,00	0,00
1000	10. = Summe d. Einz. aus lfd. Verwaltungstätigkeit	0,00	1.000,00	1.000,00	0,00	1.000,00	1.000,00	1.000,00
1100	Auszahlungen aus laufender Verwaltungstätigkeit							
1101	11. Personalauszahlungen	2.183,56	2.700,00	2.900,00	0,00	3.000,00	3.200,00	3.400,00
1200	12. Versorgungsauszahlungen	0,00	0,00	0,00	0,00	0,00	0,00	0,00
1300	13. Auszahlungen für Sach- und Dienstleistungen und für geringwertige Vermögensgegenstände	15.458,27	26.600,00	28.200,00	0,00	27.100,00	19.600,00	19.600,00
1400	14. Zinsen und ähnliche Auszahlungen	0,00	0,00	0,00	0,00	0,00	0,00	0,00
1500	15. Transferauszahlungen (außer für Investitionstätigkeit)	0,00	24.450,00	24.500,00	0,00	24.500,00	24.500,00	24.500,00
1600	16. sonstige haushaltswirksame Auszahlungen	0,00	0,00	0,00	0,00	0,00	0,00	0,00
1700	17. = Summe d. Ausz. aus lfd. Verwaltungstätigkeit	17.641,83	53.750,00	55.600,00	0,00	54.600,00	47.300,00	47.500,00
1800	18. Saldo aus laufender Verwaltungstätigkeit	-17.641,83	-52.750,00	-54.600,00	0,00	-53.600,00	-46.300,00	-46.500,00
1900	Einzahlungen für Investitionstätigkeit							
1901	19. Zuwendungen für Investitionstätigkeit	0,00	0,00	0,00	0,00	0,00	0,00	0,00
2000	20. Beiträge u.ä. Entgelte für Investitionstätigk.	0,00	0,00	0,00	0,00	0,00	0,00	0,00
2100	21. Veräußerung von Sachvermögen	0,00	0,00	0,00	0,00	0,00	0,00	0,00
2200	22. Veräußerung von Finanzvermögensanlagen	0,00	0,00	0,00	0,00	0,00	0,00	0,00
2300	23. sonstige Investitionstätigkeit	0,00	0,00	0,00	0,00	0,00	0,00	0,00
2400	24. = Summe d. Einz. aus Investitionstätigkeit	0,00	0,00	0,00	0,00	0,00	0,00	0,00
2500	Auszahlungen für Investitionstätigkeit							
2501	25. Erwerb von Grundstücken und Gebäuden	0,00	0,00	0,00	0,00	0,00	0,00	0,00
2600	26. Baumaßnahmen	0,00	10.000,00	20.000,00	0,00	0,00	0,00	0,00
2700	27. Erwerb von beweglichem Sachvermögen	0,00	0,00	0,00	0,00	0,00	0,00	0,00
2800	28. Erwerb von Finanzvermögensanlagen	0,00	0,00	0,00	0,00	0,00	0,00	0,00

Haushaltplan

Teilfinanzhaushalt Produkt 42.4.100 Sportanlagen und eigene Sportstätten

Gemeinde Bunde

Nr.	Bezeichnung	vorl. Ergebnis 2020	Ansatz 2021	Ansatz 2022	VE	Plan 2023	Plan 2024	Plan 2025
2900	29. Aktivierbare Zuwendungen	2.000,00	3.000,00	3.000,00	0,00	3.000,00	3.000,00	3.000,00
3000	30. sonstige Investitionstätigkeit	0,00	0,00	0,00	0,00	0,00	0,00	0,00
3100	31. = Summe d. Ausz. für Investitionstätigkeit	2.000,00	13.000,00	23.000,00	0,00	3.000,00	3.000,00	3.000,00
3200	32. Saldo aus Investitionstätigkeit	-2.000,00	-13.000,00	-23.000,00	0,00	-3.000,00	-3.000,00	-3.000,00
3300	33. Finanzmittel-Überschuss/-Fehlbetrag	-19.641,83	-65.750,00	-77.600,00	0,00	-56.600,00	-49.300,00	-49.500,00
3400	Ein-, Auszahlungen aus Finanzierungstätigkeit							
3401	34. Einz.; Aufn. v. Kred. u. inn. Darl. f. Inv.	0,00	0,00	0,00	0,00	0,00	0,00	0,00
3500	35. Ausz.; Tilg. v. Kred. u. Rückz. v. inn. Darl.	0,00	0,00	0,00	0,00	0,00	0,00	0,00
3600	36. Saldo aus Finanzierungstätigkeit	0,00	0,00	0,00	0,00	0,00	0,00	0,00
3700	37. Finanzmittelveränderung	-19.641,83	-65.750,00	-77.600,00	0,00	-56.600,00	-49.300,00	-49.500,00

Haushaltplan

Investitionen Produkt 42.4.100 Sportanlagen und eigene Sportstätten						
Gemeinde Bunde						
Nr. Bezeichnung	Jahres- ergebnis 2020	Ansatz 2021	Ansatz 2022	Finanzplan 2023	Finanzplan 2024	Finanzplan 2025
4241000001 Badesee	0,00	10.000,00	20.000,00	0,00	0,00	0,00
4241000002 Zuschuss an SV Wymeer-Boen	0,00	0,00	0,00	0,00	0,00	0,00
4241000003 Zuschuss an Sportvereine	3.579,88	3.000,00	3.000,00	3.000,00	3.000,00	3.000,00

Haushaltplan

Produktbeschreibung Produkt 42.4.200 Turn- und Sporthallen

Gemeinde Bunde

Produktbereich	42.	Sportförderung
Produktgruppe	42.4	Sportstätten und Bäder
Produkt	42.4.200	Turn- und Sporthallen

verantwortlich

de Buhr, Manfred

Beschreibung

Bereitstellung und Unterhaltung der Einrichtungen

Auftragsgrundlage

Ratsbeschlüsse, Vereinbarungen

Zielgruppe

Sportler und Sportvereine, Bürger

Ziele

Förderung des Sports und der Gesunderhaltung sowie der Freizeitangebote

Leistung

Unterhaltung und Betrieb Turn- und Sporthalle Friedensweg
Unterhaltung und Betrieb Turn- und Sporthalle Dollart
Unterhaltung und Betrieb Turn- und Sporthalle Wymeer

Haushaltplan

Teilergebnishaushalt Produkt 42.4.200 Turn- und Sporthallen

Gemeinde Bunde

Nr.	Bezeichnung	vorl. Ergebnis 2020	Ansatz 2021	Ansatz 2022	Plan 2023	Plan 2024	Plan 2025
000	Ordentliche Erträge						
010	1. Steuern und ähnliche Abgaben	0,00	0,00	0,00	0,00	0,00	0,00
020	2. Zuwendungen und allgemeine Umlagen außer für Investitionstätigkeit	0,00	0,00	0,00	0,00	0,00	0,00
030	3. Auflösungserträge aus Sonderposten	0,00	3.550,00	3.540,00	3.540,00	3.540,00	3.540,00
040	4. sonstige Transfererträge	0,00	0,00	0,00	0,00	0,00	0,00
050	5. öffentlich-rechtliche Entgelte außer Beiträgen u.ä. Entgelten für Inv.-Tätigkeit	0,00	0,00	0,00	0,00	0,00	0,00
060	6. privatrechtliche Entgelte	0,00	0,00	0,00	0,00	0,00	0,00
070	7. Kostenerstattungen und Kostenumlagen	0,00	1.300,00	300,00	300,00	300,00	300,00
080	8. Zinsen und ähnliche Finanzerträge	0,00	0,00	0,00	0,00	0,00	0,00
090	9. aktivierungsfähige Eigenleistungen	0,00	0,00	0,00	0,00	0,00	0,00
100	10. Bestandsveränderungen	0,00	0,00	0,00	0,00	0,00	0,00
110	11. sonstige ordentliche Erträge	0,00	0,00	0,00	0,00	0,00	0,00
120	12. = Summe ordentliche Erträge	0,00	4.850,00	3.840,00	3.840,00	3.840,00	3.840,00
130	Ordentliche Aufwendungen						
131	13. Personalaufwendungen	55.967,53	54.300,00	52.000,00	53.400,00	54.700,00	56.100,00
140	14. Versorgungsaufwendungen	0,00	0,00	0,00	0,00	0,00	0,00
150	15. Aufwendungen für Sach- und Dienstleistungen	25.470,68	37.600,00	39.100,00	36.600,00	36.600,00	36.600,00
160	16. Abschreibungen	0,00	13.410,00	11.700,00	11.700,00	11.700,00	11.700,00
170	17. Zinsen und ähnliche Aufwendungen	0,00	0,00	0,00	0,00	0,00	0,00
180	18. Transferaufwendungen	0,00	0,00	0,00	0,00	0,00	0,00
190	19. sonstige ordentliche Aufwendungen	714,41	800,00	800,00	800,00	800,00	800,00
200	20. = Summe ordentliche Aufwendungen	82.152,62	106.110,00	103.600,00	102.500,00	103.800,00	105.200,00
210	21. = ordentliches Ergebnis	-82.152,62	-101.260,00	-99.760,00	-98.660,00	-99.960,00	-101.360,00
220	22. außerordentliche Erträge	0,00	0,00	0,00	0,00	0,00	0,00
230	23. außerordentliche Aufwendungen	0,00	0,00	0,00	0,00	0,00	0,00
240	24. außerordentliches Ergebnis	0,00	0,00	0,00	0,00	0,00	0,00
250	25. Jahresergebnis	-82.152,62	-101.260,00	-99.760,00	-98.660,00	-99.960,00	-101.360,00
260	26. Erträge aus internen Leistungsbeziehungen	0,00	0,00	0,00	0,00	0,00	0,00
270	27. Aufwendungen aus internen Leistungsbeziehungen	0,00	0,00	0,00	0,00	0,00	0,00
280	28. Saldo aus internen Leistungsbeziehungen	0,00	0,00	0,00	0,00	0,00	0,00
290	29. Erg. unter Berücks. d. internen Leistungsbez.	-82.152,62	-101.260,00	-99.760,00	-98.660,00	-99.960,00	-101.360,00

Haushaltplan

Teilfinanzhaushalt Produkt 42.4.200 Turn- und Sporthallen

Gemeinde Bunde

Nr.	Bezeichnung	vorl. Ergebnis 2020	Ansatz 2021	Ansatz 2022	VE	Plan 2023	Plan 2024	Plan 2025
0000	Einzahlungen aus laufender Verwaltungstätigkeit							
0100	1. Steuern und ähnliche Abgaben	0,00	0,00	0,00	0,00	0,00	0,00	0,00
0200	2. Zuwendungen und allgemeine Umlagen (außer für Investitionstätigkeit)	0,00	0,00	0,00	0,00	0,00	0,00	0,00
0300	3. sonstige Transfereinzahlungen	0,00	0,00	0,00	0,00	0,00	0,00	0,00
0400	4. öffentlich-rechtliche Entgelte (außer Beitr. u. ähnl. Entgelte f. Inv.-Tätigkeit)	0,00	0,00	0,00	0,00	0,00	0,00	0,00
0500	5. privatrechtliche Entgelte (außer für Investitionstätigkeit)	0,00	0,00	0,00	0,00	0,00	0,00	0,00
0600	6. Kostenerstattungen und Kostenumlagen (außer für Investitionstätigkeit)	0,00	1.300,00	300,00	0,00	300,00	300,00	300,00
0700	7. Zinsen und ähnliche Einzahlungen	0,00	0,00	0,00	0,00	0,00	0,00	0,00
0800	8. Einz. a. d. Veräußerung geringwert. VermGG	0,00	0,00	0,00	0,00	0,00	0,00	0,00
0900	9. sonstige haushaltswirksame Einzahlungen	0,00	0,00	0,00	0,00	0,00	0,00	0,00
1000	10. = Summe d. Einz. aus lfd. Verwaltungstätigkeit	0,00	1.300,00	300,00	0,00	300,00	300,00	300,00
1100	Auszahlungen aus laufender Verwaltungstätigkeit							
1101	11. Personalauszahlungen	56.081,62	54.300,00	52.000,00	0,00	53.400,00	54.700,00	56.100,00
1200	12. Versorgungsauszahlungen	0,00	0,00	0,00	0,00	0,00	0,00	0,00
1300	13. Auszahlungen für Sach- und Dienstleistungen und für geringwertige Vermögensgegenstände	25.458,89	37.600,00	39.100,00	0,00	36.600,00	36.600,00	36.600,00
1400	14. Zinsen und ähnliche Auszahlungen	0,00	0,00	0,00	0,00	0,00	0,00	0,00
1500	15. Transferauszahlungen (außer für Investitionstätigkeit)	0,00	0,00	0,00	0,00	0,00	0,00	0,00
1600	16. sonstige haushaltswirksame Auszahlungen	714,41	800,00	800,00	0,00	800,00	800,00	800,00
1700	17. = Summe d. Ausz. aus lfd. Verwaltungstätigkeit	82.254,92	92.700,00	91.900,00	0,00	90.800,00	92.100,00	93.500,00
1800	18. Saldo aus laufender Verwaltungstätigkeit	-82.254,92	-91.400,00	-91.600,00	0,00	-90.500,00	-91.800,00	-93.200,00
1900	Einzahlungen für Investitionstätigkeit							
1901	19. Zuwendungen für Investitionstätigkeit	0,00	0,00	0,00	0,00	0,00	0,00	0,00
2000	20. Beiträge u.ä. Entgelte für Investitionstätigk.	0,00	0,00	0,00	0,00	0,00	0,00	0,00
2100	21. Veräußerung von Sachvermögen	0,00	0,00	0,00	0,00	0,00	0,00	0,00
2200	22. Veräußerung von Finanzvermögensanlagen	0,00	0,00	0,00	0,00	0,00	0,00	0,00
2300	23. sonstige Investitionstätigkeit	0,00	0,00	0,00	0,00	0,00	0,00	0,00
2400	24. = Summe d. Einz. aus Investitionstätigkeit	0,00	0,00	0,00	0,00	0,00	0,00	0,00
2500	Auszahlungen für Investitionstätigkeit							
2501	25. Erwerb von Grundstücken und Gebäuden	0,00	0,00	0,00	0,00	0,00	0,00	0,00
2600	26. Baumaßnahmen	0,00	0,00	0,00	0,00	0,00	0,00	0,00
2700	27. Erwerb von beweglichem Sachvermögen	0,00	0,00	0,00	0,00	0,00	0,00	0,00
2800	28. Erwerb von Finanzvermögensanlagen	0,00	0,00	0,00	0,00	0,00	0,00	0,00

Haushaltplan

Teilfinanzhaushalt Produkt 42.4.200 Turn- und Sporthallen

Gemeinde Bunde

Nr.	Bezeichnung	vorl. Ergebnis 2020	Ansatz 2021	Ansatz 2022	VE	Plan 2023	Plan 2024	Plan 2025
2900	29. Aktivierbare Zuwendungen	0,00	0,00	0,00	0,00	0,00	0,00	0,00
3000	30. sonstige Investitionstätigkeit	0,00	0,00	0,00	0,00	0,00	0,00	0,00
3100	31. = Summe d. Ausz. für Investitionstätigkeit	0,00	0,00	0,00	0,00	0,00	0,00	0,00
3200	32. Saldo aus Investitionstätigkeit	0,00	0,00	0,00	0,00	0,00	0,00	0,00
3300	33. Finanzmittel-Überschuss/-Fehlbetrag	-82.254,92	-91.400,00	-91.600,00	0,00	-90.500,00	-91.800,00	-93.200,00
3400	Ein-, Auszahlungen aus Finanzierungstätigkeit							
3401	34. Einz.; Aufn. v. Kred. u. inn. Darl. f. Inv.	0,00	0,00	0,00	0,00	0,00	0,00	0,00
3500	35. Ausz.; Tilg. v. Kred. u. Rückz. v. inn. Darl.	0,00	0,00	0,00	0,00	0,00	0,00	0,00
3600	36. Saldo aus Finanzierungstätigkeit	0,00	0,00	0,00	0,00	0,00	0,00	0,00
3700	37. Finanzmittelveränderung	-82.254,92	-91.400,00	-91.600,00	0,00	-90.500,00	-91.800,00	-93.200,00

Haushaltplan

Investitionen Produkt 42.4.200 Turn- und Sporthallen

Gemeinde Bunde

Nr. Bezeichnung	Jahres- ergebnis 2020	Ansatz 2021	Ansatz 2022	Finanzplan 2023	Finanzplan 2024	Finanzplan 2025
4242000001 Erwerb von Vermögensgegenständen über 150 Euro bis	0,00	0,00	0,00	0,00	0,00	0,00

Haushaltplan

Produktbeschreibung Produkt 42.4.300 Sportzentrum Mölenland

Gemeinde Bunde

Produktbereich	42.	Sportförderung
Produktgruppe	42.4	Sportstätten und Bäder
Produkt	42.4.300	Sportzentrum Mölenland

verantwortlich

de Buhr, Manfred

Beschreibung

Bereitstellung und Unterhaltung der Einrichtungen

Auftragsgrundlage

Ratsbeschlüsse, Vereinbarungen

Zielgruppe

Sportler und Sportvereine, Bürger

Ziele

Förderung des Sports und der Gesunderhaltung sowie der Freizeitangebote

Leistung

Unterhaltung und Betrieb - Allgemein
Kostenabwicklung - Turnhalle
Unterhaltung und Betrieb - Hallenbad

Haushaltplan

Teilergebnishaushalt Produkt 42.4.300 Sportzentrum Mölenland

Gemeinde Bunde

Nr.	Bezeichnung	vorl. Ergebnis 2020	Ansatz 2021	Ansatz 2022	Plan 2023	Plan 2024	Plan 2025
000	Ordentliche Erträge						
010	1. Steuern und ähnliche Abgaben	0,00	0,00	0,00	0,00	0,00	0,00
020	2. Zuwendungen und allgemeine Umlagen außer für Investitionstätigkeit	0,00	1.000,00	1.000,00	1.000,00	1.000,00	1.000,00
030	3. Auflösungserträge aus Sonderposten	0,00	26.070,00	34.890,00	34.890,00	34.890,00	34.890,00
040	4. sonstige Transfererträge	0,00	0,00	0,00	0,00	0,00	0,00
050	5. öffentlich-rechtliche Entgelte außer Beiträgen u.ä. Entgelten für Inv.-Tätigkeit	41.482,49	43.000,00	43.000,00	43.000,00	43.000,00	43.000,00
060	6. privatrechtliche Entgelte	1.017,65	500,00	1.500,00	1.500,00	1.500,00	1.500,00
070	7. Kostenerstattungen und Kostenumlagen	5.000,00	8.000,00	8.000,00	8.000,00	8.000,00	8.000,00
080	8. Zinsen und ähnliche Finanzerträge	0,00	0,00	0,00	0,00	0,00	0,00
090	9. aktivierungsfähige Eigenleistungen	0,00	0,00	0,00	0,00	0,00	0,00
100	10. Bestandsveränderungen	0,00	0,00	0,00	0,00	0,00	0,00
110	11. sonstige ordentliche Erträge	0,00	0,00	0,00	0,00	0,00	0,00
120	12. = Summe ordentliche Erträge	47.500,14	78.570,00	88.390,00	88.390,00	88.390,00	88.390,00
130	Ordentliche Aufwendungen						
131	13. Personalaufwendungen	66.242,35	79.400,00	108.400,00	108.700,00	110.700,00	112.800,00
140	14. Versorgungsaufwendungen	0,00	0,00	0,00	0,00	0,00	0,00
150	15. Aufwendungen für Sach- und Dienstleistungen	139.004,44	247.900,00	276.100,00	279.500,00	265.500,00	262.500,00
160	16. Abschreibungen	0,00	65.100,00	74.490,00	74.450,00	74.280,00	73.330,00
170	17. Zinsen und ähnliche Aufwendungen	0,00	0,00	0,00	0,00	0,00	0,00
180	18. Transferaufwendungen	0,00	0,00	0,00	0,00	0,00	0,00
190	19. sonstige ordentliche Aufwendungen	5.878,13	11.000,00	11.700,00	11.700,00	11.700,00	11.700,00
200	20. = Summe ordentliche Aufwendungen	211.124,92	403.400,00	470.690,00	474.350,00	462.180,00	460.330,00
210	21. = ordentliches Ergebnis	-163.624,78	-324.830,00	-382.300,00	-385.960,00	-373.790,00	-371.940,00
220	22. außerordentliche Erträge	0,00	0,00	0,00	0,00	0,00	0,00
230	23. außerordentliche Aufwendungen	0,00	0,00	0,00	0,00	0,00	0,00
240	24. außerordentliches Ergebnis	0,00	0,00	0,00	0,00	0,00	0,00
250	25. Jahresergebnis	-163.624,78	-324.830,00	-382.300,00	-385.960,00	-373.790,00	-371.940,00
260	26. Erträge aus internen Leistungsbeziehungen	0,00	0,00	0,00	0,00	0,00	0,00
270	27. Aufwendungen aus internen Leistungsbeziehungen	0,00	0,00	0,00	0,00	0,00	0,00
280	28. Saldo aus internen Leistungsbeziehungen	0,00	0,00	0,00	0,00	0,00	0,00
290	29. Erg. unter Berücks. d. internen Leistungsbez.	-163.624,78	-324.830,00	-382.300,00	-385.960,00	-373.790,00	-371.940,00

Haushaltplan

Teilfinanzhaushalt Produkt 42.4.300 Sportzentrum Mölenland

Gemeinde Bunde

Nr.	Bezeichnung	vorl. Ergebnis 2020	Ansatz 2021	Ansatz 2022	VE	Plan 2023	Plan 2024	Plan 2025
0000	Einzahlungen aus laufender Verwaltungstätigkeit							
0100	1. Steuern und ähnliche Abgaben	0,00	0,00	0,00	0,00	0,00	0,00	0,00
0200	2. Zuwendungen und allgemeine Umlagen (außer für Investitionstätigkeit)	0,00	1.000,00	1.000,00	0,00	1.000,00	1.000,00	1.000,00
0300	3. sonstige Transfereinzahlungen	0,00	0,00	0,00	0,00	0,00	0,00	0,00
0400	4. öffentlich-rechtliche Entgelte (außer Beitr. u. ähnl. Entgelte f. Inv.-Tätigkeit)	25.990,41	43.000,00	43.000,00	0,00	43.000,00	43.000,00	43.000,00
0500	5. privatrechtliche Entgelte (außer für Investitionstätigkeit)	1.017,65	500,00	1.500,00	0,00	1.500,00	1.500,00	1.500,00
0600	6. Kostenerstattungen und Kostenumlagen (außer für Investitionstätigkeit)	5.000,00	8.000,00	8.000,00	0,00	8.000,00	8.000,00	8.000,00
0700	7. Zinsen und ähnliche Einzahlungen	0,00	0,00	0,00	0,00	0,00	0,00	0,00
0800	8. Einz. a. d. Veräußerung geringwert. VermGG	0,00	0,00	0,00	0,00	0,00	0,00	0,00
0900	9. sonstige haushaltswirksame Einzahlungen	30.987,79	0,00	0,00	0,00	0,00	0,00	0,00
1000	10. = Summe d. Einz. aus lfd. Verwaltungstätigkeit	62.995,85	52.500,00	53.500,00	0,00	53.500,00	53.500,00	53.500,00
1100	Auszahlungen aus laufender Verwaltungstätigkeit							
1101	11. Personalauszahlungen	66.242,35	79.400,00	108.400,00	0,00	108.700,00	110.700,00	112.800,00
1200	12. Versorgungsauszahlungen	0,00	0,00	0,00	0,00	0,00	0,00	0,00
1300	13. Auszahlungen für Sach- und Dienstleistungen und für geringwertige Vermögensgegenstände	149.871,08	247.900,00	276.100,00	0,00	279.500,00	265.500,00	262.500,00
1400	14. Zinsen und ähnliche Auszahlungen	0,00	0,00	0,00	0,00	0,00	0,00	0,00
1500	15. Transferauszahlungen (außer für Investitionstätigkeit)	0,00	0,00	0,00	0,00	0,00	0,00	0,00
1600	16. sonstige haushaltswirksame Auszahlungen	18.662,44	11.000,00	11.700,00	0,00	11.700,00	11.700,00	11.700,00
1700	17. = Summe d. Ausz. aus lfd. Verwaltungstätigkeit	234.775,87	338.300,00	396.200,00	0,00	399.900,00	387.900,00	387.000,00
1800	18. Saldo aus laufender Verwaltungstätigkeit	-171.780,02	-285.800,00	-342.700,00	0,00	-346.400,00	-334.400,00	-333.500,00
1900	Einzahlungen für Investitionstätigkeit							
1901	19. Zuwendungen für Investitionstätigkeit	0,00	268.000,00	0,00	0,00	0,00	0,00	0,00
2000	20. Beiträge u.ä. Entgelte für Investitionstätigk.	0,00	0,00	0,00	0,00	0,00	0,00	0,00
2100	21. Veräußerung von Sachvermögen	0,00	0,00	0,00	0,00	0,00	0,00	0,00
2200	22. Veräußerung von Finanzvermögensanlagen	0,00	0,00	0,00	0,00	0,00	0,00	0,00
2300	23. sonstige Investitionstätigkeit	0,00	0,00	0,00	0,00	0,00	0,00	0,00
2400	24. = Summe d. Einz. aus Investitionstätigkeit	0,00	268.000,00	0,00	0,00	0,00	0,00	0,00
2500	Auszahlungen für Investitionstätigkeit							
2501	25. Erwerb von Grundstücken und Gebäuden	0,00	0,00	0,00	0,00	0,00	0,00	0,00
2600	26. Baumaßnahmen	1.596,75	50.000,00	0,00	0,00	0,00	0,00	0,00
2700	27. Erwerb von beweglichem Sachvermögen	937,81	30.000,00	2.500,00	0,00	0,00	0,00	0,00
2800	28. Erwerb von Finanzvermögensanlagen	0,00	0,00	0,00	0,00	0,00	0,00	0,00

Haushaltplan

Teilfinanzhaushalt Produkt 42.4.300 Sportzentrum Mölenland

Gemeinde Bunde

Nr.	Bezeichnung	vorl. Ergebnis 2020	Ansatz 2021	Ansatz 2022	VE	Plan 2023	Plan 2024	Plan 2025
2900	29. Aktivierbare Zuwendungen	0,00	0,00	0,00	0,00	0,00	0,00	0,00
3000	30. sonstige Investitionstätigkeit	0,00	0,00	0,00	0,00	0,00	0,00	0,00
3100	31. = Summe d. Ausz. für Investitionstätigkeit	2.534,56	80.000,00	2.500,00	0,00	0,00	0,00	0,00
3200	32. Saldo aus Investitionstätigkeit	-2.534,56	188.000,00	-2.500,00	0,00	0,00	0,00	0,00
3300	33. Finanzmittel-Überschuss/-Fehlbetrag	-174.314,58	-97.800,00	-345.200,00	0,00	-346.400,00	-334.400,00	-333.500,00
3400	Ein-, Auszahlungen aus Finanzierungstätigkeit							
3401	34. Einz.; Aufn. v. Kred. u. inn. Darl. f. Inv.	0,00	0,00	0,00	0,00	0,00	0,00	0,00
3500	35. Ausz.; Tilg. v. Kred. u. Rückz. v. inn. Darl.	0,00	0,00	0,00	0,00	0,00	0,00	0,00
3600	36. Saldo aus Finanzierungstätigkeit	0,00	0,00	0,00	0,00	0,00	0,00	0,00
3700	37. Finanzmittelveränderung	-174.314,58	-97.800,00	-345.200,00	0,00	-346.400,00	-334.400,00	-333.500,00

Haushaltplan

Investitionen Produkt 42.4.300 Sportzentrum Mölenland

Gemeinde Bunde

Nr. Bezeichnung	Jahres- ergebnis 2020	Ansatz 2021	Ansatz 2022	Finanzplan 2023	Finanzplan 2024	Finanzplan 2025
4243000001 Erwerb von Vermögensgegenständen über 150 Euro bis	0,00	0,00	0,00	0,00	0,00	0,00
4243000002 Zuschuss für Investitionen an übrige Bereiche	0,00	0,00	0,00	0,00	0,00	0,00
4243000301 Erwerb von Vermögensgegenständen über 150 Euro bis	937,81	0,00	0,00	0,00	0,00	0,00
4243000303 Erwerb von Vermögensgegenständen über 1.000 Euro	0,00	0,00	2.500,00	0,00	0,00	0,00
4243000304 Baumaßnahme Mölenlandbad	178.827,75	-188.000,00	0,00	0,00	0,00	0,00

Haushaltplan

Produktbeschreibung Produkt 53.8.100 Abwasserbeseitigung

Gemeinde Bunde

Produktbereich	53.	Ver- und Entsorgung
Produktgruppe	53.8	Abwasserbeseitigung
Produkt	53.8.100	Abwasserbeseitigung

verantwortlich

de Buhr, Manfred

Beschreibung

Herstellung/Erweiterung/Erneuerung und Unterhaltung des gesamten gemeindlichen Entwässerungsnetzes einschließlich aller technischen Einrichtungen des Kanal- und Abwasserkatasters, Regelung von rechtlichen Maßnahmen einschließlich Zuweisungen, Beseitigung des im Entsorgungsgebiet anfallenden Abwassers (Schmutzwasser, Oberflächenwasser).

Auftragsgrundlage

Bundes-, Landes und Ortsrecht, Ratsbeschlüsse

Zielgruppe

Alle Benutzer

Ziele

Dauerhafte Gewährleistung einer ordnungsgemäßen Abwasserbeseitigung

Leistung

Bau, Unterhaltung und Betrieb Schmutzwasserkanalisation
Bau, Unterhaltung und Betrieb Oberflächenkanalisation
Unterhaltung und Betrieb dezentrale Abwasserbeseitigung

Haushaltplan

Teilergebnishaushalt Produkt 53.8.100 Abwasserbeseitigung

Gemeinde Bunde

Nr.	Bezeichnung	vorl. Ergebnis 2020	Ansatz 2021	Ansatz 2022	Plan 2023	Plan 2024	Plan 2025
000	Ordentliche Erträge						
010	1. Steuern und ähnliche Abgaben	0,00	0,00	0,00	0,00	0,00	0,00
020	2. Zuwendungen und allgemeine Umlagen außer für Investitionstätigkeit	0,00	0,00	0,00	0,00	0,00	0,00
030	3. Auflösungserträge aus Sonderposten	0,00	273.060,00	274.210,00	273.040,00	271.870,00	269.610,00
040	4. sonstige Transfererträge	0,00	0,00	0,00	0,00	0,00	0,00
050	5. öffentlich-rechtliche Entgelte außer Beiträgen u.ä. Entgelten für Inv.-Tätigkeit	851.040,65	899.000,00	860.500,00	862.500,00	862.500,00	862.500,00
060	6. privatrechtliche Entgelte	2.258,39	0,00	0,00	0,00	0,00	0,00
070	7. Kostenerstattungen und Kostenumlagen	5,12	0,00	0,00	0,00	0,00	0,00
080	8. Zinsen und ähnliche Finanzerträge	0,00	0,00	0,00	0,00	0,00	0,00
090	9. aktivierungsfähige Eigenleistungen	0,00	0,00	0,00	0,00	0,00	0,00
100	10. Bestandsveränderungen	0,00	0,00	0,00	0,00	0,00	0,00
110	11. sonstige ordentliche Erträge	0,00	130,00	290,00	30,00	450,00	360,00
120	12. = Summe ordentliche Erträge	853.304,16	1.172.190,00	1.135.000,00	1.135.570,00	1.134.820,00	1.132.470,00
130	Ordentliche Aufwendungen						
131	13. Personalaufwendungen	341.613,24	349.900,00	367.700,00	374.400,00	381.000,00	388.000,00
140	14. Versorgungsaufwendungen	0,00	10,00	0,00	20,00	0,00	0,00
150	15. Aufwendungen für Sach- und Dienstleistungen	250.250,57	363.600,00	461.600,00	429.400,00	459.400,00	429.400,00
160	16. Abschreibungen	0,00	379.190,00	390.710,00	426.290,00	444.200,00	458.130,00
170	17. Zinsen und ähnliche Aufwendungen	0,00	0,00	0,00	0,00	0,00	0,00
180	18. Transferaufwendungen	450,00	600,00	600,00	600,00	600,00	600,00
190	19. sonstige ordentliche Aufwendungen	39.097,15	41.300,00	41.350,00	41.350,00	41.350,00	41.350,00
200	20. = Summe ordentliche Aufwendungen	631.410,96	1.134.600,00	1.261.960,00	1.272.060,00	1.326.550,00	1.317.480,00
210	21. = ordentliches Ergebnis	221.893,20	37.590,00	-126.960,00	-136.490,00	-191.730,00	-185.010,00
220	22. außerordentliche Erträge	0,00	0,00	0,00	0,00	0,00	0,00
230	23. außerordentliche Aufwendungen	0,00	0,00	0,00	0,00	0,00	0,00
240	24. außerordentliches Ergebnis	0,00	0,00	0,00	0,00	0,00	0,00
250	25. Jahresergebnis	221.893,20	37.590,00	-126.960,00	-136.490,00	-191.730,00	-185.010,00
260	26. Erträge aus internen Leistungsbeziehungen	0,00	400,00	400,00	400,00	400,00	400,00
270	27. Aufwendungen aus internen Leistungsbeziehungen	0,00	28.000,00	28.400,00	28.800,00	29.200,00	29.600,00
280	28. Saldo aus internen Leistungsbeziehungen	0,00	-27.600,00	-28.000,00	-28.400,00	-28.800,00	-29.200,00
290	29. Erg. unter Berücks. d. internen Leistungsbez.	221.893,20	9.990,00	-154.960,00	-164.890,00	-220.530,00	-214.210,00

Haushaltplan

Teilfinanzhaushalt Produkt 53.8.100 Abwasserbeseitigung

Gemeinde Bunde

Nr.	Bezeichnung	vorl. Ergebnis 2020	Ansatz 2021	Ansatz 2022	VE	Plan 2023	Plan 2024	Plan 2025
0000	Einzahlungen aus laufender Verwaltungstätigkeit							
0100	1. Steuern und ähnliche Abgaben	0,00	0,00	0,00	0,00	0,00	0,00	0,00
0200	2. Zuwendungen und allgemeine Umlagen (außer für Investitionstätigkeit)	0,00	0,00	0,00	0,00	0,00	0,00	0,00
0300	3. sonstige Transfereinzahlungen	0,00	0,00	0,00	0,00	0,00	0,00	0,00
0400	4. öffentlich-rechtliche Entgelte (außer Beitr. u. ähnl. Entgelte f. Inv.-Tätigkeit)	850.523,87	899.000,00	860.500,00	0,00	862.500,00	862.500,00	862.500,00
0500	5. privatrechtliche Entgelte (außer für Investitionstätigkeit)	2.258,39	0,00	0,00	0,00	0,00	0,00	0,00
0600	6. Kostenerstattungen und Kostenumlagen (außer für Investitionstätigkeit)	5,12	0,00	0,00	0,00	0,00	0,00	0,00
0700	7. Zinsen und ähnliche Einzahlungen	0,00	0,00	0,00	0,00	0,00	0,00	0,00
0800	8. Einz. a. d. Veräußerung geringwert. VermGG	0,00	0,00	0,00	0,00	0,00	0,00	0,00
0900	9. sonstige haushaltswirksame Einzahlungen	0,00	0,00	0,00	0,00	0,00	0,00	0,00
1000	10. = Summe d. Einz. aus lfd. Verwaltungstätigkeit	852.787,38	899.000,00	860.500,00	0,00	862.500,00	862.500,00	862.500,00
1100	Auszahlungen aus laufender Verwaltungstätigkeit							
1101	11. Personalauszahlungen	341.613,24	349.900,00	367.700,00	0,00	374.400,00	381.000,00	388.000,00
1200	12. Versorgungsauszahlungen	0,00	0,00	0,00	0,00	0,00	0,00	0,00
1300	13. Auszahlungen für Sach- und Dienstleistungen und für geringwertige Vermögensgegenstände	249.172,95	363.600,00	461.600,00	0,00	429.400,00	459.400,00	429.400,00
1400	14. Zinsen und ähnliche Auszahlungen	0,00	0,00	0,00	0,00	0,00	0,00	0,00
1500	15. Transferauszahlungen (außer für Investitionstätigkeit)	450,00	600,00	600,00	0,00	600,00	600,00	600,00
1600	16. sonstige haushaltswirksame Auszahlungen	38.864,65	41.300,00	41.350,00	0,00	41.350,00	41.350,00	41.350,00
1700	17. = Summe d. Ausz. aus lfd. Verwaltungstätigkeit	630.100,84	755.400,00	871.250,00	0,00	845.750,00	882.350,00	859.350,00
1800	18. Saldo aus laufender Verwaltungstätigkeit	222.686,54	143.600,00	-10.750,00	0,00	16.750,00	-19.850,00	3.150,00
1900	Einzahlungen für Investitionstätigkeit							
1901	19. Zuwendungen für Investitionstätigkeit	0,00	0,00	0,00	0,00	11.000,00	11.000,00	11.000,00
2000	20. Beiträge u.ä. Entgelte für Investitionstätigk.	6.756,85	13.000,00	50.800,00	0,00	10.000,00	10.000,00	10.000,00
2100	21. Veräußerung von Sachvermögen	0,00	0,00	0,00	0,00	0,00	0,00	0,00
2200	22. Veräußerung von Finanzvermögensanlagen	0,00	0,00	0,00	0,00	0,00	0,00	0,00
2300	23. sonstige Investitionstätigkeit	0,00	0,00	0,00	0,00	0,00	0,00	0,00
2400	24. = Summe d. Einz. aus Investitionstätigkeit	6.756,85	13.000,00	50.800,00	0,00	21.000,00	21.000,00	21.000,00
2500	Auszahlungen für Investitionstätigkeit							
2501	25. Erwerb von Grundstücken und Gebäuden	38.314,76	152.000,00	120.000,00	0,00	375.000,00	120.000,00	120.000,00
2600	26. Baumaßnahmen	134.498,05	83.000,00	776.000,00	0,00	98.000,00	23.000,00	413.000,00
2700	27. Erwerb von beweglichem Sachvermögen	26.489,17	44.500,00	51.000,00	0,00	31.000,00	51.000,00	31.000,00
2800	28. Erwerb von Finanzvermögensanlagen	0,00	26.200,00	26.200,00	0,00	26.200,00	26.200,00	26.200,00

Haushaltplan

Teilfinanzhaushalt Produkt 53.8.100 Abwasserbeseitigung

Gemeinde Bunde

Nr.	Bezeichnung	vorl. Ergebnis 2020	Ansatz 2021	Ansatz 2022	VE	Plan 2023	Plan 2024	Plan 2025
2900	29. Aktivierbare Zuwendungen	0,00	0,00	0,00	0,00	0,00	0,00	0,00
3000	30. sonstige Investitionstätigkeit	0,00	0,00	0,00	0,00	0,00	0,00	0,00
3100	31. = Summe d. Ausz. für Investitionstätigkeit	199.301,98	305.700,00	973.200,00	0,00	530.200,00	220.200,00	590.200,00
3200	32. Saldo aus Investitionstätigkeit	-192.545,13	-292.700,00	-922.400,00	0,00	-509.200,00	-199.200,00	-569.200,00
3300	33. Finanzmittel-Überschuss/-Fehlbetrag	30.141,41	-149.100,00	-933.150,00	0,00	-492.450,00	-219.050,00	-566.050,00
3400	Ein-, Auszahlungen aus Finanzierungstätigkeit							
3401	34. Einz.; Aufn. v. Kred. u. inn. Darl. f. Inv.	0,00	0,00	0,00	0,00	0,00	0,00	0,00
3500	35. Ausz.; Tilg. v. Kred. u. Rückz. v. inn. Darl.	0,00	0,00	0,00	0,00	0,00	0,00	0,00
3600	36. Saldo aus Finanzierungstätigkeit	0,00	0,00	0,00	0,00	0,00	0,00	0,00
3700	37. Finanzmittelveränderung	30.141,41	-149.100,00	-933.150,00	0,00	-492.450,00	-219.050,00	-566.050,00

Haushaltplan

Investitionen Produkt 53.8.100 Abwasserbeseitigung

Gemeinde Bunde

Nr. Bezeichnung	Jahres- ergebnis 2020	Ansatz 2021	Ansatz 2022	Finanzplan 2023	Finanzplan 2024	Finanzplan 2025
5381000101 Erwerb von Vermögensgegenständen über 150 Euro bis	5.303,27	0,00	0,00	0,00	0,00	0,00
5381000102 Erwerb von Vermögensgegenständen über 1.000 Euro u	16.517,12	14.500,00	21.000,00	1.000,00	21.000,00	1.000,00
5381000103 Erwerb von Vermögensgegenständen über 1.000 Euro u	0,00	0,00	0,00	0,00	0,00	0,00
5381000104 Erwerb von Vermögensgegenständen über 1.000 Euro u	76.444,06	30.000,00	30.000,00	85.000,00	30.000,00	30.000,00
5381000107 Kosten für zusätzliche Hausanschlüsse	14.133,65	23.000,00	23.000,00	23.000,00	23.000,00	23.000,00
5381000108 Baumaßnahme Schmutzwasserkanal Boenster Straße	0,00	0,00	0,00	0,00	0,00	0,00
5381000109 Erwerb von Vermögensgegenständen über 1.000 Euro u	63.676,30	137.000,00	105.000,00	369.000,00	94.000,00	94.000,00
5381000110 Erwerb von Finanzvermögensanlagen	0,00	26.200,00	26.200,00	26.200,00	26.200,00	26.200,00
5381000111 Maßnahmen zur Energieeinsparung	277.077,55	60.000,00	720.000,00	0,00	0,00	0,00
5381000112 Schmutzwasserkanal Gewerbegebiet Weenerstraße - Ha	0,00	0,00	0,00	0,00	0,00	0,00
5381000113 Maßnahme Klärschlammbehälter	0,00	0,00	0,00	0,00	0,00	140.000,00
5381000114 Maßnahme Hausanschlussschächte Klosterlohne	0,00	0,00	0,00	0,00	0,00	0,00
5381000115 Veräußerung von Grundvermögen - Anteil SWK	0,00	0,00	-21.800,00	0,00	0,00	0,00
5381000116 Anlagenbuchhaltung ZHA - Bereich SWK	0,00	-3.000,00	0,00	0,00	0,00	0,00
5381000117 Bau einer Werkstatthalle für das Klärwerk	0,00	0,00	0,00	0,00	0,00	250.000,00
5381000118 Neue Zaunanlage südöstlich des Klärwerks	0,00	0,00	8.000,00	0,00	0,00	0,00
5381000202 Baumaßnahme Regenwasserkanal Boenster Straße - Sie	0,00	0,00	0,00	0,00	0,00	0,00
5381000203 Baumaßnahme Regenwasserkanal Achterweg	120.362,27	0,00	0,00	0,00	0,00	0,00

Haushaltplan

Investitionen Produkt 53.8.100 Abwasserbeseitigung

Gemeinde Bunde

Nr. Bezeichnung	Jahres- ergebnis 2020	Ansatz 2021	Ansatz 2022	Finanzplan 2023	Finanzplan 2024	Finanzplan 2025
5381000204 Regenwasserkanal Gewerbegebiet Weenerstraße - für	0,00	0,00	0,00	0,00	0,00	0,00
5381000206 Maßnahme Regenwasserkanal im Bereich der Bushaltes	0,00	0,00	0,00	0,00	0,00	0,00
5381000207 Kosten für zusätzliche Hausanschlüsse - Regenwasse	0,00	5.000,00	5.000,00	5.000,00	5.000,00	5.000,00
5381000208 Veräußerung von Grundvermögen - Anteil RWK	0,00	0,00	-19.000,00	0,00	0,00	0,00
5381000209 Bestandsaufnahme Regenwasserkanal Ortsteil Bunde	0,00	0,00	25.000,00	0,00	0,00	0,00

Haushaltplan

Produktbeschreibung Produkt 54.1.100 Gemeindestraßen, Wege, Plätze und Brücken

Gemeinde Bunde

Produktbereich	54.	Verkehrsflächen und -anlagen, ÖPNV
Produktgruppe	54.1	Gemeindestraßen
Produkt	54.1.100	Gemeindestraßen, Wege, Plätze und Brücken

verantwortlich

de Buhr, Manfred

Beschreibung

Bau und Unterhaltung von Gemeindestraßen, Wegen, Plätzen und Brücken

Auftragsgrundlage

Bundes-, Landes und Ortsrecht, Ratsbeschlüsse

Zielgruppe

Alle Nutzer

Ziele

Schaffung und Erhaltung von Verkehrsinfrastruktur und Aufrechterhaltung der Verkehrssicherheit

Leistung

Bereitstellung, Unterhaltung, Instandsetzung und Betrieb öffentlicher Straßen, Wege, Plätze und Brücken (incl. Straßenentwässerung, ohne Reinigung und Winterdienst) und die Abrechnung von Erschließungsbeiträgen nach dem BauGB.

Haushaltplan

Teilergebnishaushalt Produkt 54.1.100 Gemeindestraßen, Wege, Plätze und Brücken

Gemeinde Bunde

Nr.	Bezeichnung	vorl. Ergebnis 2020	Ansatz 2021	Ansatz 2022	Plan 2023	Plan 2024	Plan 2025
000	Ordentliche Erträge						
010	1. Steuern und ähnliche Abgaben	0,00	0,00	0,00	0,00	0,00	0,00
020	2. Zuwendungen und allgemeine Umlagen außer für Investitionstätigkeit	4.122,72	4.100,00	4.100,00	4.100,00	4.100,00	4.100,00
030	3. Auflösungserträge aus Sonderposten	0,00	234.240,00	228.750,00	225.230,00	206.840,00	198.370,00
040	4. sonstige Transfererträge	0,00	0,00	0,00	0,00	0,00	0,00
050	5. öffentlich-rechtliche Entgelte außer Beiträgen u.ä. Entgelten für Inv.-Tätigkeit	0,00	0,00	0,00	0,00	0,00	0,00
060	6. privatrechtliche Entgelte	318,50	1.000,00	1.000,00	1.000,00	1.000,00	1.000,00
070	7. Kostenerstattungen und Kostenumlagen	0,00	0,00	0,00	0,00	0,00	0,00
080	8. Zinsen und ähnliche Finanzerträge	0,00	0,00	0,00	0,00	0,00	0,00
090	9. aktivierungsfähige Eigenleistungen	0,00	0,00	0,00	0,00	0,00	0,00
100	10. Bestandsveränderungen	0,00	0,00	0,00	0,00	0,00	0,00
110	11. sonstige ordentliche Erträge	0,00	0,00	0,00	0,00	0,00	0,00
120	12. = Summe ordentliche Erträge	4.441,22	239.340,00	233.850,00	230.330,00	211.940,00	203.470,00
130	Ordentliche Aufwendungen						
131	13. Personalaufwendungen	86.235,77	89.200,00	103.020,00	105.430,00	107.450,00	109.370,00
140	14. Versorgungsaufwendungen	0,00	0,00	0,00	0,00	0,00	0,00
150	15. Aufwendungen für Sach- und Dienstleistungen	176.308,96	235.400,00	243.300,00	291.300,00	211.300,00	211.300,00
160	16. Abschreibungen	0,00	289.800,00	276.370,00	270.670,00	257.340,00	248.670,00
170	17. Zinsen und ähnliche Aufwendungen	0,00	0,00	0,00	0,00	0,00	0,00
180	18. Transferaufwendungen	0,00	0,00	0,00	0,00	0,00	0,00
190	19. sonstige ordentliche Aufwendungen	4.970,58	20.200,00	25.200,00	10.200,00	10.200,00	10.200,00
200	20. = Summe ordentliche Aufwendungen	267.515,31	634.600,00	647.890,00	677.600,00	586.290,00	579.540,00
210	21. = ordentliches Ergebnis	-263.074,09	-395.260,00	-414.040,00	-447.270,00	-374.350,00	-376.070,00
220	22. außerordentliche Erträge	0,00	0,00	0,00	0,00	0,00	0,00
230	23. außerordentliche Aufwendungen	0,00	0,00	0,00	0,00	0,00	0,00
240	24. außerordentliches Ergebnis	0,00	0,00	0,00	0,00	0,00	0,00
250	25. Jahresergebnis	-263.074,09	-395.260,00	-414.040,00	-447.270,00	-374.350,00	-376.070,00
260	26. Erträge aus internen Leistungsbeziehungen	0,00	0,00	0,00	0,00	0,00	0,00
270	27. Aufwendungen aus internen Leistungsbeziehungen	0,00	0,00	0,00	0,00	0,00	0,00
280	28. Saldo aus internen Leistungsbeziehungen	0,00	0,00	0,00	0,00	0,00	0,00
290	29. Erg. unter Berücks. d. internen Leistungsbez.	-263.074,09	-395.260,00	-414.040,00	-447.270,00	-374.350,00	-376.070,00

Haushaltplan

Teilfinanzhaushalt Produkt 54.1.100 Gemeindestraßen, Wege, Plätze und Brücken

Gemeinde Bunde

Nr.	Bezeichnung	vorl. Ergebnis 2020	Ansatz 2021	Ansatz 2022	VE	Plan 2023	Plan 2024	Plan 2025
0000	Einzahlungen aus laufender Verwaltungstätigkeit							
0100	1. Steuern und ähnliche Abgaben	0,00	0,00	0,00	0,00	0,00	0,00	0,00
0200	2. Zuwendungen und allgemeine Umlagen (außer für Investitionstätigkeit)	4.122,72	4.100,00	4.100,00	0,00	4.100,00	4.100,00	4.100,00
0300	3. sonstige Transfereinzahlungen	0,00	0,00	0,00	0,00	0,00	0,00	0,00
0400	4. öffentlich-rechtliche Entgelte (außer Beitr. u. ähnl. Entgelte f. Inv.-Tätigkeit)	0,00	0,00	0,00	0,00	0,00	0,00	0,00
0500	5. privatrechtliche Entgelte (außer für Investitionstätigkeit)	318,50	1.000,00	1.000,00	0,00	1.000,00	1.000,00	1.000,00
0600	6. Kostenerstattungen und Kostenumlagen (außer für Investitionstätigkeit)	0,00	0,00	0,00	0,00	0,00	0,00	0,00
0700	7. Zinsen und ähnliche Einzahlungen	0,00	0,00	0,00	0,00	0,00	0,00	0,00
0800	8. Einz. a. d. Veräußerung geringwert. VermGG	0,00	0,00	0,00	0,00	0,00	0,00	0,00
0900	9. sonstige haushaltswirksame Einzahlungen	0,00	0,00	0,00	0,00	0,00	0,00	0,00
1000	10. = Summe d. Einz. aus lfd. Verwaltungstätigkeit	4.441,22	5.100,00	5.100,00	0,00	5.100,00	5.100,00	5.100,00
1100	Auszahlungen aus laufender Verwaltungstätigkeit							
1101	11. Personalauszahlungen	86.235,77	89.200,00	102.200,00	0,00	104.300,00	106.300,00	108.200,00
1200	12. Versorgungsauszahlungen	0,00	0,00	0,00	0,00	0,00	0,00	0,00
1300	13. Auszahlungen für Sach- und Dienstleistungen und für geringwertige Vermögensgegenstände	178.646,66	235.400,00	243.300,00	0,00	291.300,00	211.300,00	211.300,00
1400	14. Zinsen und ähnliche Auszahlungen	0,00	0,00	0,00	0,00	0,00	0,00	0,00
1500	15. Transferauszahlungen (außer für Investitionstätigkeit)	0,00	0,00	0,00	0,00	0,00	0,00	0,00
1600	16. sonstige haushaltswirksame Auszahlungen	5.620,68	20.200,00	25.200,00	0,00	10.200,00	10.200,00	10.200,00
1700	17. = Summe d. Ausz. aus lfd. Verwaltungstätigkeit	270.503,11	344.800,00	370.700,00	0,00	405.800,00	327.800,00	329.700,00
1800	18. Saldo aus laufender Verwaltungstätigkeit	-266.061,89	-339.700,00	-365.600,00	0,00	-400.700,00	-322.700,00	-324.600,00
1900	Einzahlungen für Investitionstätigkeit							
1901	19. Zuwendungen für Investitionstätigkeit	8.134,08	0,00	0,00	0,00	200.000,00	0,00	0,00
2000	20. Beiträge u.ä. Entgelte für Investitionstätigk.	0,00	300.000,00	362.500,00	0,00	0,00	0,00	0,00
2100	21. Veräußerung von Sachvermögen	0,00	0,00	0,00	0,00	0,00	0,00	0,00
2200	22. Veräußerung von Finanzvermögensanlagen	0,00	0,00	0,00	0,00	0,00	0,00	0,00
2300	23. sonstige Investitionstätigkeit	0,00	0,00	0,00	0,00	0,00	0,00	0,00
2400	24. = Summe d. Einz. aus Investitionstätigkeit	8.134,08	300.000,00	362.500,00	0,00	200.000,00	0,00	0,00
2500	Auszahlungen für Investitionstätigkeit							
2501	25. Erwerb von Grundstücken und Gebäuden	0,00	2.000,00	2.500,00	0,00	2.500,00	2.500,00	2.500,00
2600	26. Baumaßnahmen	4.250,16	0,00	317.500,00	0,00	600.000,00	0,00	0,00
2700	27. Erwerb von beweglichem Sachvermögen	6.148,02	0,00	0,00	0,00	0,00	0,00	0,00
2800	28. Erwerb von Finanzvermögensanlagen	0,00	0,00	0,00	0,00	0,00	0,00	0,00

Haushaltplan

Teilfinanzhaushalt Produkt 54.1.100 Gemeindestraßen, Wege, Plätze und Brücken

Gemeinde Bunde

Nr.	Bezeichnung	vorl. Ergebnis 2020	Ansatz 2021	Ansatz 2022	VE	Plan 2023	Plan 2024	Plan 2025
2900	29. Aktivierbare Zuwendungen	0,00	0,00	0,00	0,00	0,00	0,00	0,00
3000	30. sonstige Investitionstätigkeit	0,00	0,00	0,00	0,00	0,00	0,00	0,00
3100	31. = Summe d. Ausz. für Investitionstätigkeit	10.398,18	2.000,00	320.000,00	0,00	602.500,00	2.500,00	2.500,00
3200	32. Saldo aus Investitionstätigkeit	-2.264,10	298.000,00	42.500,00	0,00	-402.500,00	-2.500,00	-2.500,00
3300	33. Finanzmittel-Überschuss/-Fehlbetrag	-268.325,99	-41.700,00	-323.100,00	0,00	-803.200,00	-325.200,00	-327.100,00
3400	Ein-, Auszahlungen aus Finanzierungstätigkeit							
3401	34. Einz.; Aufn. v. Kred. u. inn. Darl. f. Inv.	0,00	0,00	0,00	0,00	0,00	0,00	0,00
3500	35. Ausz.; Tilg. v. Kred. u. Rückz. v. inn. Darl.	0,00	0,00	0,00	0,00	0,00	0,00	0,00
3600	36. Saldo aus Finanzierungstätigkeit	0,00	0,00	0,00	0,00	0,00	0,00	0,00
3700	37. Finanzmittelveränderung	-268.325,99	-41.700,00	-323.100,00	0,00	-803.200,00	-325.200,00	-327.100,00

Haushaltplan

Investitionen Produkt 54.1.100 Gemeindestraßen, Wege, Plätze und Brücken

Gemeinde Bunde

Nr. Bezeichnung	Jahres- ergebnis 2020	Ansatz 2021	Ansatz 2022	Finanzplan 2023	Finanzplan 2024	Finanzplan 2025
5411000001 Grunderwerb	23.576,50	2.000,00	2.500,00	2.500,00	2.500,00	2.500,00
5411000007 Baukosten Ausbau Achterweg	-34.793,84	-300.000,00	-280.000,00	0,00	0,00	0,00
5411000008 Baumaßnahmen im Rahmen der Dorferneuerung	0,00	0,00	317.500,00	-200.000,00	0,00	0,00
5411000011 Ausbau der Straße "Zum Park" - Gewerbegebiet Weene	0,00	0,00	0,00	0,00	0,00	0,00
5411000012 Baumaßnahme Bushaltestelle Oberschule Bunde - Ante	0,00	0,00	0,00	0,00	0,00	0,00
5411000013 Planungskosten für den Ausbau von Gemeindestraßen	0,00	0,00	0,00	0,00	0,00	0,00
5411000014 Erwerb von Vermögensgegenständen über 150 Euro bis	0,00	0,00	0,00	0,00	0,00	0,00
5411000015 Brückenerneuerung Wynhamster Kolk	0,00	0,00	0,00	600.000,00	0,00	0,00
5411000016 Veräußerung von Grundvermögen - Anteil Straße	0,00	0,00	-82.500,00	0,00	0,00	0,00

Haushaltplan

Produktbeschreibung Produkt 54.7.100 ÖPNV

Gemeinde Bunde

Produktbereich	54.	Verkehrsflächen und -anlagen, ÖPNV
Produktgruppe	54.7	ÖPNV
Produkt	54.7.100	ÖPNV

verantwortlich

Siemering, Jörg

Beschreibung

Sicherstellung und Unterstützung eines ÖPNV-Betriebes auf Gemeindegebiet in fremder Trägerschaft

Auftragsgrundlage

Bundes-, Landes und Ortsrecht, Ratsbeschlüsse

Zielgruppe

Alle Nutzer

Ziele

Sicherstellung und Verbesserung der Mobilität

Leistung

Sicherstellung und Unterstützung eines ÖPNV-Betriebes auf Gemeindegebiet in fremder Trägerschaft

Haushaltplan

Teilergebnishaushalt Produkt 54.7.100 ÖPNV

Gemeinde Bunde

Nr.	Bezeichnung	vorl. Ergebnis 2020	Ansatz 2021	Ansatz 2022	Plan 2023	Plan 2024	Plan 2025
000	Ordentliche Erträge						
010	1. Steuern und ähnliche Abgaben	0,00	0,00	0,00	0,00	0,00	0,00
020	2. Zuwendungen und allgemeine Umlagen außer für Investitionstätigkeit	0,00	0,00	0,00	0,00	0,00	0,00
030	3. Auflösungserträge aus Sonderposten	0,00	15.600,00	15.520,00	19.270,00	24.520,00	29.770,00
040	4. sonstige Transfererträge	0,00	0,00	0,00	0,00	0,00	0,00
050	5. öffentlich-rechtliche Entgelte außer Beiträgen u.ä. Entgelten für Inv.-Tätigkeit	0,00	0,00	0,00	0,00	0,00	0,00
060	6. privatrechtliche Entgelte	1.028,70	0,00	0,00	0,00	0,00	0,00
070	7. Kostenerstattungen und Kostenumlagen	0,00	0,00	0,00	0,00	0,00	0,00
080	8. Zinsen und ähnliche Finanzerträge	0,00	0,00	0,00	0,00	0,00	0,00
090	9. aktivierungsfähige Eigenleistungen	0,00	0,00	0,00	0,00	0,00	0,00
100	10. Bestandsveränderungen	0,00	0,00	0,00	0,00	0,00	0,00
110	11. sonstige ordentliche Erträge	0,00	40,00	100,00	0,00	170,00	140,00
120	12. = Summe ordentliche Erträge	1.028,70	15.640,00	15.620,00	19.270,00	24.690,00	29.910,00
130	Ordentliche Aufwendungen						
131	13. Personalaufwendungen	434,53	700,00	700,00	800,00	900,00	1.000,00
140	14. Versorgungsaufwendungen	0,00	10,00	0,00	0,00	0,00	0,00
150	15. Aufwendungen für Sach- und Dienstleistungen	5.488,63	5.500,00	5.700,00	5.700,00	5.700,00	5.700,00
160	16. Abschreibungen	0,00	21.560,00	23.130,00	28.130,00	35.130,00	42.130,00
170	17. Zinsen und ähnliche Aufwendungen	0,00	0,00	0,00	0,00	0,00	0,00
180	18. Transferaufwendungen	468,75	0,00	0,00	0,00	0,00	0,00
190	19. sonstige ordentliche Aufwendungen	25,00	58.100,00	11.100,00	2.600,00	2.600,00	2.600,00
200	20. = Summe ordentliche Aufwendungen	6.416,91	85.870,00	40.630,00	37.230,00	44.330,00	51.430,00
210	21. = ordentliches Ergebnis	-5.388,21	-70.230,00	-25.010,00	-17.960,00	-19.640,00	-21.520,00
220	22. außerordentliche Erträge	0,00	0,00	0,00	0,00	0,00	0,00
230	23. außerordentliche Aufwendungen	0,00	0,00	0,00	0,00	0,00	0,00
240	24. außerordentliches Ergebnis	0,00	0,00	0,00	0,00	0,00	0,00
250	25. Jahresergebnis	-5.388,21	-70.230,00	-25.010,00	-17.960,00	-19.640,00	-21.520,00
260	26. Erträge aus internen Leistungsbeziehungen	0,00	0,00	0,00	0,00	0,00	0,00
270	27. Aufwendungen aus internen Leistungsbeziehungen	0,00	0,00	0,00	0,00	0,00	0,00
280	28. Saldo aus internen Leistungsbeziehungen	0,00	0,00	0,00	0,00	0,00	0,00
290	29. Erg. unter Berücks. d. internen Leistungsbez.	-5.388,21	-70.230,00	-25.010,00	-17.960,00	-19.640,00	-21.520,00

Haushaltplan

Teilfinanzhaushalt Produkt 54.7.100 ÖPNV

Gemeinde Bunde

Nr.	Bezeichnung	vorl. Ergebnis 2020	Ansatz 2021	Ansatz 2022	VE	Plan 2023	Plan 2024	Plan 2025
0000	Einzahlungen aus laufender Verwaltungstätigkeit							
0100	1. Steuern und ähnliche Abgaben	0,00	0,00	0,00	0,00	0,00	0,00	0,00
0200	2. Zuwendungen und allgemeine Umlagen (außer für Investitionstätigkeit)	0,00	0,00	0,00	0,00	0,00	0,00	0,00
0300	3. sonstige Transfereinzahlungen	0,00	0,00	0,00	0,00	0,00	0,00	0,00
0400	4. öffentlich-rechtliche Entgelte (außer Beitr. u. ähnl. Entgelte f. Inv.-Tätigkeit)	0,00	0,00	0,00	0,00	0,00	0,00	0,00
0500	5. privatrechtliche Entgelte (außer für Investitionstätigkeit)	1.028,70	0,00	0,00	0,00	0,00	0,00	0,00
0600	6. Kostenerstattungen und Kostenumlagen (außer für Investitionstätigkeit)	0,00	0,00	0,00	0,00	0,00	0,00	0,00
0700	7. Zinsen und ähnliche Einzahlungen	0,00	0,00	0,00	0,00	0,00	0,00	0,00
0800	8. Einz. a. d. Veräußerung geringwert. VermGG	0,00	0,00	0,00	0,00	0,00	0,00	0,00
0900	9. sonstige haushaltswirksame Einzahlungen	0,00	0,00	0,00	0,00	0,00	0,00	0,00
1000	10. = Summe d. Einz. aus lfd. Verwaltungstätigkeit	1.028,70	0,00	0,00	0,00	0,00	0,00	0,00
1100	Auszahlungen aus laufender Verwaltungstätigkeit							
1101	11. Personalauszahlungen	434,53	700,00	700,00	0,00	800,00	900,00	1.000,00
1200	12. Versorgungsauszahlungen	0,00	0,00	0,00	0,00	0,00	0,00	0,00
1300	13. Auszahlungen für Sach- und Dienstleistungen und für geringwertige Vermögensgegenstände	5.438,63	5.500,00	5.700,00	0,00	5.700,00	5.700,00	5.700,00
1400	14. Zinsen und ähnliche Auszahlungen	0,00	0,00	0,00	0,00	0,00	0,00	0,00
1500	15. Transferauszahlungen (außer für Investitionstätigkeit)	0,00	0,00	0,00	0,00	0,00	0,00	0,00
1600	16. sonstige haushaltswirksame Auszahlungen	25,00	58.100,00	11.100,00	0,00	2.600,00	2.600,00	2.600,00
1700	17. = Summe d. Ausz. aus lfd. Verwaltungstätigkeit	5.898,16	64.300,00	17.500,00	0,00	9.100,00	9.200,00	9.300,00
1800	18. Saldo aus laufender Verwaltungstätigkeit	-4.869,46	-64.300,00	-17.500,00	0,00	-9.100,00	-9.200,00	-9.300,00
1900	Einzahlungen für Investitionstätigkeit							
1901	19. Zuwendungen für Investitionstätigkeit	172.791,47	0,00	0,00	0,00	187.500,00	75.000,00	187.500,00
2000	20. Beiträge u.ä. Entgelte für Investitionstätigk.	0,00	0,00	0,00	0,00	0,00	0,00	0,00
2100	21. Veräußerung von Sachvermögen	0,00	0,00	0,00	0,00	0,00	0,00	0,00
2200	22. Veräußerung von Finanzvermögensanlagen	0,00	0,00	0,00	0,00	0,00	0,00	0,00
2300	23. sonstige Investitionstätigkeit	0,00	0,00	0,00	0,00	0,00	0,00	0,00
2400	24. = Summe d. Einz. aus Investitionstätigkeit	172.791,47	0,00	0,00	0,00	187.500,00	75.000,00	187.500,00
2500	Auszahlungen für Investitionstätigkeit							
2501	25. Erwerb von Grundstücken und Gebäuden	0,00	0,00	0,00	0,00	0,00	0,00	0,00
2600	26. Baumaßnahmen	24.890,03	50.000,00	50.000,00	200.000,00	200.000,00	150.000,00	200.000,00
2700	27. Erwerb von beweglichem Sachvermögen	0,00	0,00	0,00	0,00	0,00	0,00	0,00
2800	28. Erwerb von Finanzvermögensanlagen	0,00	0,00	0,00	0,00	0,00	0,00	0,00

Haushaltplan

Teilfinanzhaushalt Produkt 54.7.100 ÖPNV

Gemeinde Bunde

Nr.	Bezeichnung	vorl. Ergebnis 2020	Ansatz 2021	Ansatz 2022	VE	Plan 2023	Plan 2024	Plan 2025
2900	29. Aktivierbare Zuwendungen	0,00	0,00	0,00	0,00	0,00	0,00	0,00
3000	30. sonstige Investitionstätigkeit	0,00	0,00	0,00	0,00	0,00	0,00	0,00
3100	31. = Summe d. Ausz. für Investitionstätigkeit	24.890,03	50.000,00	50.000,00	200.000,00	200.000,00	150.000,00	200.000,00
3200	32. Saldo aus Investitionstätigkeit	147.901,44	-50.000,00	-50.000,00	-200.000,00	-12.500,00	-75.000,00	-12.500,00
3300	33. Finanzmittel-Überschuss/-Fehlbetrag	143.031,98	-114.300,00	-67.500,00	-200.000,00	-21.600,00	-84.200,00	-21.800,00
3400	Ein-, Auszahlungen aus Finanzierungstätigkeit							
3401	34. Einz.; Aufn. v. Kred. u. inn. Darl. f. Inv.	0,00	0,00	0,00	0,00	0,00	0,00	0,00
3500	35. Ausz.; Tilg. v. Kred. u. Rückz. v. inn. Darl.	0,00	0,00	0,00	0,00	0,00	0,00	0,00
3600	36. Saldo aus Finanzierungstätigkeit	0,00	0,00	0,00	0,00	0,00	0,00	0,00
3700	37. Finanzmittelveränderung	143.031,98	-114.300,00	-67.500,00	-200.000,00	-21.600,00	-84.200,00	-21.800,00

Haushaltplan

Investitionen Produkt 54.7.100 ÖPNV

Gemeinde Bunde

Nr. Bezeichnung	Jahres- ergebnis 2020	Ansatz 2021	Ansatz 2022	Finanzplan 2023	Finanzplan 2024	Finanzplan 2025
5471000001 Baumaßnahme (Buswartehallen in der Gemeinde Bunde)	-147.611,19	50.000,00	50.000,00	12.500,00	50.000,00	12.500,00
5471000002 Maßnahme Reaktivierung Bahnhof Bunde - Nebenanlage	0,00	0,00	0,00	0,00	25.000,00	0,00
5471000003 Maßnahme Reaktivierung Bahnhof Bunde - Kostenanteil	0,00	0,00	0,00	0,00	0,00	0,00

Haushaltplan

Produktbeschreibung Produkt 55.5.100 Feldwege, Wirtschaftswege

Gemeinde Bunde

Produktbereich	55.	Natur- und Landschaftspflege, Friedhofs- und Bestattungswesen
Produktgruppe	55.5	Land- und Forstwirtschaft
Produkt	55.5.100	Feldwege, Wirtschaftswege

verantwortlich

de Buhr, Manfred

Beschreibung

Bau und Unterhaltung von Feld- und Wirtschaftswegen

Auftragsgrundlage

Bundes-, Landes und Ortsrecht, Ratsbeschlüsse

Zielgruppe

Nutzer der Feld- und Wirtschaftswege

Ziele

Schaffung und Erhaltung der ländlichen Infrastruktur für die Nutzer der Wirtschaftswege

Leistung

Bau und Unterhaltung von Feld- und Wirtschaftswegen

Haushaltplan

Teilergebnishaushalt Produkt 55.5.100 Feldwege, Wirtschaftswege

Gemeinde Bunde

Nr.	Bezeichnung	vorl. Ergebnis 2020	Ansatz 2021	Ansatz 2022	Plan 2023	Plan 2024	Plan 2025
000	Ordentliche Erträge						
010	1. Steuern und ähnliche Abgaben	0,00	0,00	0,00	0,00	0,00	0,00
020	2. Zuwendungen und allgemeine Umlagen außer für Investitionstätigkeit	0,00	0,00	0,00	0,00	0,00	0,00
030	3. Auflösungserträge aus Sonderposten	0,00	42.720,00	41.650,00	30.010,00	30.010,00	30.010,00
040	4. sonstige Transfererträge	0,00	0,00	0,00	0,00	0,00	0,00
050	5. öffentlich-rechtliche Entgelte außer Beiträgen u.ä. Entgelten für Inv.-Tätigkeit	0,00	0,00	0,00	0,00	0,00	0,00
060	6. privatrechtliche Entgelte	0,00	0,00	0,00	0,00	0,00	0,00
070	7. Kostenerstattungen und Kostenumlagen	0,00	0,00	0,00	0,00	0,00	0,00
080	8. Zinsen und ähnliche Finanzerträge	0,00	0,00	0,00	0,00	0,00	0,00
090	9. aktivierungsfähige Eigenleistungen	0,00	0,00	0,00	0,00	0,00	0,00
100	10. Bestandsveränderungen	0,00	0,00	0,00	0,00	0,00	0,00
110	11. sonstige ordentliche Erträge	0,00	0,00	0,00	0,00	0,00	0,00
120	12. = Summe ordentliche Erträge	0,00	42.720,00	41.650,00	30.010,00	30.010,00	30.010,00
130	Ordentliche Aufwendungen						
131	13. Personalaufwendungen	72.477,60	71.500,00	75.500,00	76.900,00	78.300,00	79.700,00
140	14. Versorgungsaufwendungen	0,00	0,00	0,00	0,00	0,00	0,00
150	15. Aufwendungen für Sach- und Dienstleistungen	0,00	200.000,00	200.000,00	275.000,00	150.000,00	100.000,00
160	16. Abschreibungen	0,00	46.060,00	45.000,00	33.360,00	33.100,00	32.740,00
170	17. Zinsen und ähnliche Aufwendungen	0,00	0,00	0,00	0,00	0,00	0,00
180	18. Transferaufwendungen	0,00	0,00	0,00	0,00	0,00	0,00
190	19. sonstige ordentliche Aufwendungen	0,00	0,00	0,00	0,00	0,00	0,00
200	20. = Summe ordentliche Aufwendungen	72.477,60	317.560,00	320.500,00	385.260,00	261.400,00	212.440,00
210	21. = ordentliches Ergebnis	-72.477,60	-274.840,00	-278.850,00	-355.250,00	-231.390,00	-182.430,00
220	22. außerordentliche Erträge	0,00	0,00	0,00	0,00	0,00	0,00
230	23. außerordentliche Aufwendungen	0,00	0,00	0,00	0,00	0,00	0,00
240	24. außerordentliches Ergebnis	0,00	0,00	0,00	0,00	0,00	0,00
250	25. Jahresergebnis	-72.477,60	-274.840,00	-278.850,00	-355.250,00	-231.390,00	-182.430,00
260	26. Erträge aus internen Leistungsbeziehungen	0,00	0,00	0,00	0,00	0,00	0,00
270	27. Aufwendungen aus internen Leistungsbeziehungen	0,00	0,00	0,00	0,00	0,00	0,00
280	28. Saldo aus internen Leistungsbeziehungen	0,00	0,00	0,00	0,00	0,00	0,00
290	29. Erg. unter Berücks. d. internen Leistungsbez.	-72.477,60	-274.840,00	-278.850,00	-355.250,00	-231.390,00	-182.430,00

Haushaltplan

Teilfinanzhaushalt Produkt 55.5.100 Feldwege, Wirtschaftswege

Gemeinde Bunde

Nr.	Bezeichnung	vorl. Ergebnis 2020	Ansatz 2021	Ansatz 2022	VE	Plan 2023	Plan 2024	Plan 2025
0000	Einzahlungen aus laufender Verwaltungstätigkeit							
0100	1. Steuern und ähnliche Abgaben	0,00	0,00	0,00	0,00	0,00	0,00	0,00
0200	2. Zuwendungen und allgemeine Umlagen (außer für Investitionstätigkeit)	0,00	0,00	0,00	0,00	0,00	0,00	0,00
0300	3. sonstige Transfereinzahlungen	0,00	0,00	0,00	0,00	0,00	0,00	0,00
0400	4. öffentlich-rechtliche Entgelte (außer Beitr. u. ähnl. Entgelte f. Inv.-Tätigkeit)	0,00	0,00	0,00	0,00	0,00	0,00	0,00
0500	5. privatrechtliche Entgelte (außer für Investitionstätigkeit)	0,00	0,00	0,00	0,00	0,00	0,00	0,00
0600	6. Kostenerstattungen und Kostenumlagen (außer für Investitionstätigkeit)	0,00	0,00	0,00	0,00	0,00	0,00	0,00
0700	7. Zinsen und ähnliche Einzahlungen	0,00	0,00	0,00	0,00	0,00	0,00	0,00
0800	8. Einz. a. d. Veräußerung geringwert. VermGG	0,00	0,00	0,00	0,00	0,00	0,00	0,00
0900	9. sonstige haushaltswirksame Einzahlungen	0,00	0,00	0,00	0,00	0,00	0,00	0,00
1000	10. = Summe d. Einz. aus lfd. Verwaltungstätigkeit	0,00	0,00	0,00	0,00	0,00	0,00	0,00
1100	Auszahlungen aus laufender Verwaltungstätigkeit							
1101	11. Personalauszahlungen	72.477,60	71.500,00	75.500,00	0,00	76.900,00	78.300,00	79.700,00
1200	12. Versorgungsauszahlungen	0,00	0,00	0,00	0,00	0,00	0,00	0,00
1300	13. Auszahlungen für Sach- und Dienstleistungen und für geringwertige Vermögensgegenstände	0,00	200.000,00	200.000,00	0,00	275.000,00	150.000,00	100.000,00
1400	14. Zinsen und ähnliche Auszahlungen	0,00	0,00	0,00	0,00	0,00	0,00	0,00
1500	15. Transferauszahlungen (außer für Investitionstätigkeit)	0,00	0,00	0,00	0,00	0,00	0,00	0,00
1600	16. sonstige haushaltswirksame Auszahlungen	0,00	0,00	0,00	0,00	0,00	0,00	0,00
1700	17. = Summe d. Ausz. aus lfd. Verwaltungstätigkeit	72.477,60	271.500,00	275.500,00	0,00	351.900,00	228.300,00	179.700,00
1800	18. Saldo aus laufender Verwaltungstätigkeit	-72.477,60	-271.500,00	-275.500,00	0,00	-351.900,00	-228.300,00	-179.700,00
1900	Einzahlungen für Investitionstätigkeit							
1901	19. Zuwendungen für Investitionstätigkeit	0,00	0,00	0,00	0,00	0,00	0,00	0,00
2000	20. Beiträge u.ä. Entgelte für Investitionstätigk.	0,00	0,00	0,00	0,00	0,00	0,00	0,00
2100	21. Veräußerung von Sachvermögen	0,00	0,00	0,00	0,00	0,00	0,00	0,00
2200	22. Veräußerung von Finanzvermögensanlagen	0,00	0,00	0,00	0,00	0,00	0,00	0,00
2300	23. sonstige Investitionstätigkeit	0,00	0,00	0,00	0,00	0,00	0,00	0,00
2400	24. = Summe d. Einz. aus Investitionstätigkeit	0,00	0,00	0,00	0,00	0,00	0,00	0,00
2500	Auszahlungen für Investitionstätigkeit							
2501	25. Erwerb von Grundstücken und Gebäuden	0,00	0,00	0,00	0,00	0,00	0,00	0,00
2600	26. Baumaßnahmen	0,00	0,00	0,00	0,00	0,00	0,00	0,00
2700	27. Erwerb von beweglichem Sachvermögen	0,00	0,00	0,00	0,00	0,00	0,00	0,00
2800	28. Erwerb von Finanzvermögensanlagen	0,00	0,00	0,00	0,00	0,00	0,00	0,00

Haushaltplan

Teilfinanzhaushalt Produkt 55.5.100 Feldwege, Wirtschaftswege

Gemeinde Bunde

Nr.	Bezeichnung	vorl. Ergebnis 2020	Ansatz 2021	Ansatz 2022	VE	Plan 2023	Plan 2024	Plan 2025
2900	29. Aktivierbare Zuwendungen	0,00	0,00	0,00	0,00	0,00	0,00	0,00
3000	30. sonstige Investitionstätigkeit	0,00	0,00	0,00	0,00	0,00	0,00	0,00
3100	31. = Summe d. Ausz. für Investitionstätigkeit	0,00	0,00	0,00	0,00	0,00	0,00	0,00
3200	32. Saldo aus Investitionstätigkeit	0,00	0,00	0,00	0,00	0,00	0,00	0,00
3300	33. Finanzmittel-Überschuss/-Fehlbetrag	-72.477,60	-271.500,00	-275.500,00	0,00	-351.900,00	-228.300,00	-179.700,00
3400	Ein-, Auszahlungen aus Finanzierungstätigkeit							
3401	34. Einz.; Aufn. v. Kred. u. inn. Darl. f. Inv.	0,00	0,00	0,00	0,00	0,00	0,00	0,00
3500	35. Ausz.; Tilg. v. Kred. u. Rückz. v. inn. Darl.	0,00	0,00	0,00	0,00	0,00	0,00	0,00
3600	36. Saldo aus Finanzierungstätigkeit	0,00	0,00	0,00	0,00	0,00	0,00	0,00
3700	37. Finanzmittelveränderung	-72.477,60	-271.500,00	-275.500,00	0,00	-351.900,00	-228.300,00	-179.700,00

Haushaltplan

Investitionen Produkt 55.5.100 Feldwege, Wirtschaftswege

Gemeinde Bunde

Nr. Bezeichnung	Jahres- ergebnis 2020	Ansatz 2021	Ansatz 2022	Finanzplan 2023	Finanzplan 2024	Finanzplan 2025
INV20.007 Baumaßnahme Prikkereistraße	0,00	0,00	0,00	0,00	0,00	0,00
INV21.002 Grund und Boden Feldwege, Wirtschaftswege	0,00	0,00	0,00	0,00	0,00	0,00

Haushaltplan

Produktbeschreibung Produkt 57.3.200 Mehrzweckräume, Dorftreff, Festplatz

Gemeinde Bunde

Produktbereich	57.	Wirtschaft und Tourismus
Produktgruppe	57.3	Allgemeine Einrichtungen und Unternehmen
Produkt	57.3.200	Mehrzweckräume, Dorftreff, Festplatz

verantwortlich

Siemering, Jörg

Beschreibung

Unterhaltung und Betrieb der Einrichtungen;
Privatrechtliche Vermietung/Verpachtung, Entgeltfestsetzung

Auftragsgrundlage

Ratsbeschlüsse

Zielgruppe

EinwohnerInnen, Bevölkerung im regionalen Einzugsbereich, Vereine, Verbände.

Ziele

Schaffung eines attraktiven, vielfältigen und kreativen Kulturangebotes im Gemeindegebiet

Leistung

Unterhaltung und Betrieb Oil School in Boen
Unterhaltung und Betrieb Mehrzweckraum in Bunderhee
Unterhaltung und Betrieb Dorftreff in Dollart
Unterhaltung und Betrieb Dorftreff in Wymeer
sonstiges (u. a. Unterhaltung und Betrieb Festplatz in Bunderhee und Freizeitanlage Dollart)

Haushaltplan

Teilergebnishaushalt Produkt 57.3.200 Mehrzweckräume, Dorftreff, Festplatz

Gemeinde Bunde

Nr.	Bezeichnung	vorl. Ergebnis 2020	Ansatz 2021	Ansatz 2022	Plan 2023	Plan 2024	Plan 2025
000	Ordentliche Erträge						
010	1. Steuern und ähnliche Abgaben	0,00	0,00	0,00	0,00	0,00	0,00
020	2. Zuwendungen und allgemeine Umlagen außer für Investitionstätigkeit	0,00	0,00	0,00	0,00	0,00	0,00
030	3. Auflösungserträge aus Sonderposten	0,00	6.130,00	7.810,00	7.490,00	5.890,00	5.890,00
040	4. sonstige Transfererträge	0,00	0,00	0,00	0,00	0,00	0,00
050	5. öffentlich-rechtliche Entgelte außer Beiträgen u.ä. Entgelten für Inv.-Tätigkeit	1.810,00	4.500,00	5.400,00	9.100,00	9.100,00	9.100,00
060	6. privatrechtliche Entgelte	519,87	0,00	0,00	0,00	0,00	0,00
070	7. Kostenerstattungen und Kostenumlagen	0,00	0,00	0,00	0,00	0,00	0,00
080	8. Zinsen und ähnliche Finanzerträge	0,00	0,00	0,00	0,00	0,00	0,00
090	9. aktivierungsfähige Eigenleistungen	0,00	0,00	0,00	0,00	0,00	0,00
100	10. Bestandsveränderungen	0,00	0,00	0,00	0,00	0,00	0,00
110	11. sonstige ordentliche Erträge	0,00	210,00	550,00	0,00	920,00	720,00
120	12. = Summe ordentliche Erträge	2.329,87	10.840,00	13.760,00	16.590,00	15.910,00	15.710,00
130	Ordentliche Aufwendungen						
131	13. Personalaufwendungen	79.438,29	70.400,00	72.800,00	74.600,00	76.200,00	77.900,00
140	14. Versorgungsaufwendungen	0,00	20,00	0,00	50,00	0,00	0,00
150	15. Aufwendungen für Sach- und Dienstleistungen	19.294,50	33.600,00	49.600,00	25.600,00	25.600,00	25.600,00
160	16. Abschreibungen	0,00	14.550,00	27.930,00	26.920,00	24.650,00	24.490,00
170	17. Zinsen und ähnliche Aufwendungen	0,00	0,00	0,00	0,00	0,00	0,00
180	18. Transferaufwendungen	0,00	0,00	0,00	0,00	0,00	0,00
190	19. sonstige ordentliche Aufwendungen	655,39	1.200,00	1.200,00	1.200,00	1.200,00	1.200,00
200	20. = Summe ordentliche Aufwendungen	99.388,18	119.770,00	151.530,00	128.370,00	127.650,00	129.190,00
210	21. = ordentliches Ergebnis	-97.058,31	-108.930,00	-137.770,00	-111.780,00	-111.740,00	-113.480,00
220	22. außerordentliche Erträge	0,00	0,00	0,00	0,00	0,00	0,00
230	23. außerordentliche Aufwendungen	0,00	0,00	0,00	0,00	0,00	0,00
240	24. außerordentliches Ergebnis	0,00	0,00	0,00	0,00	0,00	0,00
250	25. Jahresergebnis	-97.058,31	-108.930,00	-137.770,00	-111.780,00	-111.740,00	-113.480,00
260	26. Erträge aus internen Leistungsbeziehungen	0,00	0,00	0,00	0,00	0,00	0,00
270	27. Aufwendungen aus internen Leistungsbeziehungen	0,00	0,00	0,00	0,00	0,00	0,00
280	28. Saldo aus internen Leistungsbeziehungen	0,00	0,00	0,00	0,00	0,00	0,00
290	29. Erg. unter Berücks. d. internen Leistungsbez.	-97.058,31	-108.930,00	-137.770,00	-111.780,00	-111.740,00	-113.480,00

Haushaltplan

Teilfinanzhaushalt Produkt 57.3.200 Mehrzweckräume, Dorftreff, Festplatz

Gemeinde Bunde

Nr.	Bezeichnung	vorl. Ergebnis 2020	Ansatz 2021	Ansatz 2022	VE	Plan 2023	Plan 2024	Plan 2025
0000	Einzahlungen aus laufender Verwaltungstätigkeit							
0100	1. Steuern und ähnliche Abgaben	0,00	0,00	0,00	0,00	0,00	0,00	0,00
0200	2. Zuwendungen und allgemeine Umlagen (außer für Investitionstätigkeit)	0,00	0,00	0,00	0,00	0,00	0,00	0,00
0300	3. sonstige Transfereinzahlungen	0,00	0,00	0,00	0,00	0,00	0,00	0,00
0400	4. öffentlich-rechtliche Entgelte (außer Beitr. u. ähnl. Entgelte f. Inv.-Tätigkeit)	2.695,00	4.500,00	5.400,00	0,00	9.100,00	9.100,00	9.100,00
0500	5. privatrechtliche Entgelte (außer für Investitionstätigkeit)	519,87	0,00	0,00	0,00	0,00	0,00	0,00
0600	6. Kostenerstattungen und Kostenumlagen (außer für Investitionstätigkeit)	0,00	0,00	0,00	0,00	0,00	0,00	0,00
0700	7. Zinsen und ähnliche Einzahlungen	0,00	0,00	0,00	0,00	0,00	0,00	0,00
0800	8. Einz. a. d. Veräußerung geringwert. VermGG	0,00	0,00	0,00	0,00	0,00	0,00	0,00
0900	9. sonstige haushaltswirksame Einzahlungen	0,00	0,00	0,00	0,00	0,00	0,00	0,00
1000	10. = Summe d. Einz. aus lfd. Verwaltungstätigkeit	3.214,87	4.500,00	5.400,00	0,00	9.100,00	9.100,00	9.100,00
1100	Auszahlungen aus laufender Verwaltungstätigkeit							
1101	11. Personalauszahlungen	79.438,29	70.400,00	72.800,00	0,00	74.600,00	76.200,00	77.900,00
1200	12. Versorgungsauszahlungen	0,00	0,00	0,00	0,00	0,00	0,00	0,00
1300	13. Auszahlungen für Sach- und Dienstleistungen und für geringwertige Vermögensgegenstände	19.640,16	33.600,00	49.600,00	0,00	25.600,00	25.600,00	25.600,00
1400	14. Zinsen und ähnliche Auszahlungen	0,00	0,00	0,00	0,00	0,00	0,00	0,00
1500	15. Transferauszahlungen (außer für Investitionstätigkeit)	0,00	0,00	0,00	0,00	0,00	0,00	0,00
1600	16. sonstige haushaltswirksame Auszahlungen	655,39	1.200,00	1.200,00	0,00	1.200,00	1.200,00	1.200,00
1700	17. = Summe d. Ausz. aus lfd. Verwaltungstätigkeit	99.733,84	105.200,00	123.600,00	0,00	101.400,00	103.000,00	104.700,00
1800	18. Saldo aus laufender Verwaltungstätigkeit	-96.518,97	-100.700,00	-118.200,00	0,00	-92.300,00	-93.900,00	-95.600,00
1900	Einzahlungen für Investitionstätigkeit							
1901	19. Zuwendungen für Investitionstätigkeit	0,00	0,00	0,00	0,00	0,00	0,00	0,00
2000	20. Beiträge u.ä. Entgelte für Investitionstätigk.	0,00	0,00	0,00	0,00	0,00	0,00	0,00
2100	21. Veräußerung von Sachvermögen	0,00	0,00	0,00	0,00	0,00	0,00	0,00
2200	22. Veräußerung von Finanzvermögensanlagen	0,00	0,00	0,00	0,00	0,00	0,00	0,00
2300	23. sonstige Investitionstätigkeit	0,00	0,00	0,00	0,00	0,00	0,00	0,00
2400	24. = Summe d. Einz. aus Investitionstätigkeit	0,00	0,00	0,00	0,00	0,00	0,00	0,00
2500	Auszahlungen für Investitionstätigkeit							
2501	25. Erwerb von Grundstücken und Gebäuden	0,00	0,00	0,00	0,00	0,00	0,00	0,00
2600	26. Baumaßnahmen	12.885,41	0,00	0,00	0,00	0,00	0,00	0,00
2700	27. Erwerb von beweglichem Sachvermögen	0,00	1.500,00	4.000,00	0,00	1.500,00	1.500,00	1.500,00
2800	28. Erwerb von Finanzvermögensanlagen	0,00	0,00	0,00	0,00	0,00	0,00	0,00

Haushaltplan

Teilfinanzhaushalt Produkt 57.3.200 Mehrzweckräume, Dorftreff, Festplatz

Gemeinde Bunde

Nr.	Bezeichnung	vorl. Ergebnis 2020	Ansatz 2021	Ansatz 2022	VE	Plan 2023	Plan 2024	Plan 2025
2900	29. Aktivierbare Zuwendungen	0,00	0,00	0,00	0,00	0,00	0,00	0,00
3000	30. sonstige Investitionstätigkeit	0,00	0,00	0,00	0,00	0,00	0,00	0,00
3100	31. = Summe d. Ausz. für Investitionstätigkeit	12.885,41	1.500,00	4.000,00	0,00	1.500,00	1.500,00	1.500,00
3200	32. Saldo aus Investitionstätigkeit	-12.885,41	-1.500,00	-4.000,00	0,00	-1.500,00	-1.500,00	-1.500,00
3300	33. Finanzmittel-Überschuss/-Fehlbetrag	-109.404,38	-102.200,00	-122.200,00	0,00	-93.800,00	-95.400,00	-97.100,00
3400	Ein-, Auszahlungen aus Finanzierungstätigkeit							
3401	34. Einz.; Aufn. v. Kred. u. inn. Darl. f. Inv.	0,00	0,00	0,00	0,00	0,00	0,00	0,00
3500	35. Ausz.; Tilg. v. Kred. u. Rückz. v. inn. Darl.	0,00	0,00	0,00	0,00	0,00	0,00	0,00
3600	36. Saldo aus Finanzierungstätigkeit	0,00	0,00	0,00	0,00	0,00	0,00	0,00
3700	37. Finanzmittelveränderung	-109.404,38	-102.200,00	-122.200,00	0,00	-93.800,00	-95.400,00	-97.100,00

Haushaltplan

Investitionen Produkt 57.3.200 Mehrzweckräume, Dorftreff, Festplatz						
Gemeinde Bunde						
Nr. Bezeichnung	Jahres- ergebnis 2020	Ansatz 2021	Ansatz 2022	Finanzplan 2023	Finanzplan 2024	Finanzplan 2025
5732000001 Erwerb von Vermögensgegenständen über 150 Euro bis	0,00	0,00	0,00	0,00	0,00	0,00
5732000002 Erwerb von Vermögensgegenständen über 1.000 Euro u	0,00	1.500,00	4.000,00	1.500,00	1.500,00	1.500,00
5732000007 Baumaßnahme DGA Dollart mit öffentlichem Sanitärbe	310.922,31	0,00	0,00	0,00	0,00	0,00
5732000008 Baumaßnahme DGA Dollart mit öffentlichem Sanitärbe	0,00	0,00	0,00	0,00	0,00	0,00

Haushaltplan

Produktbeschreibung Produkt 57.3.201 Dorfgemeinschaftsanlage Bunde

Gemeinde Bunde

Produktbereich	57.	Wirtschaft und Tourismus
Produktgruppe	57.3	Allgemeine Einrichtungen und Unternehmen
Produkt	57.3.201	Dorfgemeinschaftsanlage Bunde

verantwortlich

Siemering, Jörg

Beschreibung

Unterhaltung und Betrieb der Einrichtung;
Privatrechtliche Vermietung/Verpachtung, Entgeltfestsetzung

Auftragsgrundlage

Ratsbeschlüsse

Zielgruppe

EinwohnerInnen, Bevölkerung im regionalen Einzugsbereich, Vereine, Verbände.

Ziele

Schaffung eines attraktiven, vielfältigen und kreativen Kulturangebotes im Gemeindegebiet

Leistung

Unterhaltung und Betrieb DGA in Bunde

Haushaltplan

Teilergebnishaushalt Produkt 57.3.201 Dorfgemeinschaftsanlage Bunde

Gemeinde Bunde

Nr.	Bezeichnung	vorl. Ergebnis 2020	Ansatz 2021	Ansatz 2022	Plan 2023	Plan 2024	Plan 2025
000	Ordentliche Erträge						
010	1. Steuern und ähnliche Abgaben	0,00	0,00	0,00	0,00	0,00	0,00
020	2. Zuwendungen und allgemeine Umlagen außer für Investitionstätigkeit	0,00	0,00	0,00	0,00	0,00	0,00
030	3. Auflösungserträge aus Sonderposten	0,00	1.610,00	1.600,00	1.600,00	1.600,00	1.600,00
040	4. sonstige Transfererträge	0,00	0,00	0,00	0,00	0,00	0,00
050	5. öffentlich-rechtliche Entgelte außer Beiträgen u.ä. Entgelten für Inv.-Tätigkeit	2.024,48	3.000,00	4.000,00	9.000,00	9.000,00	9.000,00
060	6. privatrechtliche Entgelte	38,67	100,00	100,00	100,00	100,00	100,00
070	7. Kostenerstattungen und Kostenumlagen	0,00	0,00	0,00	0,00	0,00	0,00
080	8. Zinsen und ähnliche Finanzerträge	0,00	0,00	0,00	0,00	0,00	0,00
090	9. aktivierungsfähige Eigenleistungen	0,00	0,00	0,00	0,00	0,00	0,00
100	10. Bestandsveränderungen	0,00	0,00	0,00	0,00	0,00	0,00
110	11. sonstige ordentliche Erträge	0,00	80,00	220,00	0,00	360,00	280,00
120	12. = Summe ordentliche Erträge	2.063,15	4.790,00	5.920,00	10.700,00	11.060,00	10.980,00
130	Ordentliche Aufwendungen						
131	13. Personalaufwendungen	69.571,23	67.900,00	68.800,00	70.100,00	71.300,00	72.700,00
140	14. Versorgungsaufwendungen	0,00	10,00	0,00	20,00	0,00	0,00
150	15. Aufwendungen für Sach- und Dienstleistungen	14.774,35	43.700,00	61.100,00	31.200,00	38.700,00	31.200,00
160	16. Abschreibungen	0,00	10.510,00	1.280,00	1.530,00	1.680,00	960,00
170	17. Zinsen und ähnliche Aufwendungen	0,00	0,00	0,00	0,00	0,00	0,00
180	18. Transferaufwendungen	0,00	0,00	0,00	0,00	0,00	0,00
190	19. sonstige ordentliche Aufwendungen	630,26	1.700,00	1.700,00	1.700,00	1.700,00	1.700,00
200	20. = Summe ordentliche Aufwendungen	84.975,84	123.820,00	132.880,00	104.550,00	113.380,00	106.560,00
210	21. = ordentliches Ergebnis	-82.912,69	-119.030,00	-126.960,00	-93.850,00	-102.320,00	-95.580,00
220	22. außerordentliche Erträge	0,00	0,00	0,00	0,00	0,00	0,00
230	23. außerordentliche Aufwendungen	0,00	0,00	0,00	0,00	0,00	0,00
240	24. außerordentliches Ergebnis	0,00	0,00	0,00	0,00	0,00	0,00
250	25. Jahresergebnis	-82.912,69	-119.030,00	-126.960,00	-93.850,00	-102.320,00	-95.580,00
260	26. Erträge aus internen Leistungsbeziehungen	0,00	0,00	0,00	0,00	0,00	0,00
270	27. Aufwendungen aus internen Leistungsbeziehungen	0,00	0,00	0,00	0,00	0,00	0,00
280	28. Saldo aus internen Leistungsbeziehungen	0,00	0,00	0,00	0,00	0,00	0,00
290	29. Erg. unter Berücks. d. internen Leistungsbez.	-82.912,69	-119.030,00	-126.960,00	-93.850,00	-102.320,00	-95.580,00

Haushaltplan

Teilfinanzhaushalt Produkt 57.3.201 Dorfgemeinschaftsanlage Bunde

Gemeinde Bunde

Nr.	Bezeichnung	vorl. Ergebnis 2020	Ansatz 2021	Ansatz 2022	VE	Plan 2023	Plan 2024	Plan 2025
0000	Einzahlungen aus laufender Verwaltungstätigkeit							
0100	1. Steuern und ähnliche Abgaben	0,00	0,00	0,00	0,00	0,00	0,00	0,00
0200	2. Zuwendungen und allgemeine Umlagen (außer für Investitionstätigkeit)	0,00	0,00	0,00	0,00	0,00	0,00	0,00
0300	3. sonstige Transfereinzahlungen	0,00	0,00	0,00	0,00	0,00	0,00	0,00
0400	4. öffentlich-rechtliche Entgelte (außer Beitr. u. ähnl. Entgelte f. Inv.-Tätigkeit)	2.659,63	3.000,00	4.000,00	0,00	9.000,00	9.000,00	9.000,00
0500	5. privatrechtliche Entgelte (außer für Investitionstätigkeit)	268,70	100,00	100,00	0,00	100,00	100,00	100,00
0600	6. Kostenerstattungen und Kostenumlagen (außer für Investitionstätigkeit)	0,00	0,00	0,00	0,00	0,00	0,00	0,00
0700	7. Zinsen und ähnliche Einzahlungen	0,00	0,00	0,00	0,00	0,00	0,00	0,00
0800	8. Einz. a. d. Veräußerung geringwert. VermGG	0,00	0,00	0,00	0,00	0,00	0,00	0,00
0900	9. sonstige haushaltswirksame Einzahlungen	1.661,94	0,00	0,00	0,00	0,00	0,00	0,00
1000	10. = Summe d. Einz. aus lfd. Verwaltungstätigkeit	4.590,27	3.100,00	4.100,00	0,00	9.100,00	9.100,00	9.100,00
1100	Auszahlungen aus laufender Verwaltungstätigkeit							
1101	11. Personalauszahlungen	69.571,23	67.900,00	68.800,00	0,00	70.100,00	71.300,00	72.700,00
1200	12. Versorgungsauszahlungen	0,00	0,00	0,00	0,00	0,00	0,00	0,00
1300	13. Auszahlungen für Sach- und Dienstleistungen und für geringwertige Vermögensgegenstände	15.493,08	43.700,00	61.100,00	0,00	31.200,00	38.700,00	31.200,00
1400	14. Zinsen und ähnliche Auszahlungen	0,00	0,00	0,00	0,00	0,00	0,00	0,00
1500	15. Transferauszahlungen (außer für Investitionstätigkeit)	0,00	0,00	0,00	0,00	0,00	0,00	0,00
1600	16. sonstige haushaltswirksame Auszahlungen	4.217,72	1.700,00	1.700,00	0,00	1.700,00	1.700,00	1.700,00
1700	17. = Summe d. Ausz. aus lfd. Verwaltungstätigkeit	89.282,03	113.300,00	131.600,00	0,00	103.000,00	111.700,00	105.600,00
1800	18. Saldo aus laufender Verwaltungstätigkeit	-84.691,76	-110.200,00	-127.500,00	0,00	-93.900,00	-102.600,00	-96.500,00
1900	Einzahlungen für Investitionstätigkeit							
1901	19. Zuwendungen für Investitionstätigkeit	0,00	0,00	0,00	0,00	0,00	0,00	0,00
2000	20. Beiträge u.ä. Entgelte für Investitionstätigk.	0,00	0,00	0,00	0,00	0,00	0,00	0,00
2100	21. Veräußerung von Sachvermögen	0,00	0,00	0,00	0,00	0,00	0,00	0,00
2200	22. Veräußerung von Finanzvermögensanlagen	0,00	0,00	0,00	0,00	0,00	0,00	0,00
2300	23. sonstige Investitionstätigkeit	0,00	0,00	0,00	0,00	0,00	0,00	0,00
2400	24. = Summe d. Einz. aus Investitionstätigkeit	0,00	0,00	0,00	0,00	0,00	0,00	0,00
2500	Auszahlungen für Investitionstätigkeit							
2501	25. Erwerb von Grundstücken und Gebäuden	0,00	0,00	0,00	0,00	0,00	0,00	0,00
2600	26. Baumaßnahmen	0,00	0,00	0,00	0,00	0,00	0,00	0,00
2700	27. Erwerb von beweglichem Sachvermögen	8.966,48	16.500,00	4.000,00	0,00	1.500,00	1.500,00	1.500,00
2800	28. Erwerb von Finanzvermögensanlagen	0,00	0,00	0,00	0,00	0,00	0,00	0,00

Haushaltplan

Teilfinanzhaushalt Produkt 57.3.201 Dorfgemeinschaftsanlage Bunde

Gemeinde Bunde

Nr.	Bezeichnung	vorl. Ergebnis 2020	Ansatz 2021	Ansatz 2022	VE	Plan 2023	Plan 2024	Plan 2025
2900	29. Aktivierbare Zuwendungen	0,00	0,00	0,00	0,00	0,00	0,00	0,00
3000	30. sonstige Investitionstätigkeit	0,00	0,00	0,00	0,00	0,00	0,00	0,00
3100	31. = Summe d. Ausz. für Investitionstätigkeit	8.966,48	16.500,00	4.000,00	0,00	1.500,00	1.500,00	1.500,00
3200	32. Saldo aus Investitionstätigkeit	-8.966,48	-16.500,00	-4.000,00	0,00	-1.500,00	-1.500,00	-1.500,00
3300	33. Finanzmittel-Überschuss/-Fehlbetrag	-93.658,24	-126.700,00	-131.500,00	0,00	-95.400,00	-104.100,00	-98.000,00
3400	Ein-, Auszahlungen aus Finanzierungstätigkeit							
3401	34. Einz.; Aufn. v. Kred. u. inn. Darl. f. Inv.	0,00	0,00	0,00	0,00	0,00	0,00	0,00
3500	35. Ausz.; Tilg. v. Kred. u. Rückz. v. inn. Darl.	0,00	0,00	0,00	0,00	0,00	0,00	0,00
3600	36. Saldo aus Finanzierungstätigkeit	0,00	0,00	0,00	0,00	0,00	0,00	0,00
3700	37. Finanzmittelveränderung	-93.658,24	-126.700,00	-131.500,00	0,00	-95.400,00	-104.100,00	-98.000,00

Haushaltplan

Investitionen Produkt 57.3.201 Dorfgemeinschaftsanlage Bunde

Gemeinde Bunde

Nr. Bezeichnung	Jahres- ergebnis 2020	Ansatz 2021	Ansatz 2022	Finanzplan 2023	Finanzplan 2024	Finanzplan 2025
5732010001 Erwerb von Vermögensgegenständen über 150 Euro bis	958,40	0,00	0,00	0,00	0,00	0,00
5732010002 Erwerb von Vermögensgegenständen über 1.000 Euro u	8.008,08	16.500,00	4.000,00	1.500,00	1.500,00	1.500,00

Haushaltplan

Produktbeschreibung Produkt 57.3.300 Bauhof

Gemeinde Bunde

Produktbereich	57.	Wirtschaft und Tourismus
Produktgruppe	57.3	Allgemeine Einrichtungen und Unternehmen
Produkt	57.3.300	Bauhof

verantwortlich

de Buhr, Manfred

Beschreibung

Hilfsdienste in allen Produktbereichen der Verwaltung
Abrechnung und Abwicklung mit den Trägern der Arbeitsgelegenheiten

Auftragsgrundlage

Konkrete Aufträge aus den einzelnen Produktbereichen, Ratsbeschlüsse

Zielgruppe

Nachfrager nach Leistungen des Bauhofs und alle Nutzer der Einrichtungen

Ziele

Kostengünstige qualitativ hochwertige Aufgabenerledigung, Imagesicherung für die Gemeinde

Leistung

Hilfsdienste in allen Produktbereichen der Verwaltung
Abrechnung und Abwicklung mit den Trägern der Arbeitsgelegenheiten

Haushaltplan

Teilergebnishaushalt Produkt 57.3.300 Bauhof

Gemeinde Bunde

Nr.	Bezeichnung	vorl. Ergebnis 2020	Ansatz 2021	Ansatz 2022	Plan 2023	Plan 2024	Plan 2025
000	Ordentliche Erträge						
010	1. Steuern und ähnliche Abgaben	0,00	0,00	0,00	0,00	0,00	0,00
020	2. Zuwendungen und allgemeine Umlagen außer für Investitionstätigkeit	21.373,00	18.200,00	0,00	0,00	0,00	0,00
030	3. Auflösungserträge aus Sonderposten	0,00	0,00	0,00	0,00	0,00	0,00
040	4. sonstige Transfererträge	0,00	0,00	0,00	0,00	0,00	0,00
050	5. öffentlich-rechtliche Entgelte außer Beiträgen u.ä. Entgelten für Inv.-Tätigkeit	0,00	0,00	0,00	0,00	0,00	0,00
060	6. privatrechtliche Entgelte	5.302,80	5.000,00	5.000,00	5.000,00	5.000,00	5.000,00
070	7. Kostenerstattungen und Kostenumlagen	0,00	0,00	0,00	0,00	0,00	0,00
080	8. Zinsen und ähnliche Finanzerträge	0,00	0,00	0,00	0,00	0,00	0,00
090	9. aktivierungsfähige Eigenleistungen	0,00	0,00	0,00	0,00	0,00	0,00
100	10. Bestandsveränderungen	0,00	0,00	0,00	0,00	0,00	0,00
110	11. sonstige ordentliche Erträge	0,00	0,00	0,00	0,00	0,00	0,00
120	12. = Summe ordentliche Erträge	26.675,80	23.200,00	5.000,00	5.000,00	5.000,00	5.000,00
130	Ordentliche Aufwendungen						
131	13. Personalaufwendungen	92.897,51	89.100,00	66.600,00	67.900,00	69.200,00	70.500,00
140	14. Versorgungsaufwendungen	0,00	0,00	0,00	0,00	0,00	0,00
150	15. Aufwendungen für Sach- und Dienstleistungen	105.326,31	130.900,00	139.900,00	137.400,00	137.400,00	137.400,00
160	16. Abschreibungen	3.111,04	61.550,00	73.630,00	81.330,00	84.470,00	84.700,00
170	17. Zinsen und ähnliche Aufwendungen	0,00	0,00	0,00	0,00	0,00	0,00
180	18. Transferaufwendungen	0,00	0,00	0,00	0,00	0,00	0,00
190	19. sonstige ordentliche Aufwendungen	2.218,33	1.500,00	1.500,00	1.500,00	1.500,00	1.500,00
200	20. = Summe ordentliche Aufwendungen	203.553,19	283.050,00	281.630,00	288.130,00	292.570,00	294.100,00
210	21. = ordentliches Ergebnis	-176.877,39	-259.850,00	-276.630,00	-283.130,00	-287.570,00	-289.100,00
220	22. außerordentliche Erträge	5.576,07	0,00	0,00	0,00	0,00	0,00
230	23. außerordentliche Aufwendungen	0,00	0,00	0,00	0,00	0,00	0,00
240	24. außerordentliches Ergebnis	5.576,07	0,00	0,00	0,00	0,00	0,00
250	25. Jahresergebnis	-171.301,32	-259.850,00	-276.630,00	-283.130,00	-287.570,00	-289.100,00
260	26. Erträge aus internen Leistungsbeziehungen	0,00	0,00	0,00	0,00	0,00	0,00
270	27. Aufwendungen aus internen Leistungsbeziehungen	0,00	0,00	0,00	0,00	0,00	0,00
280	28. Saldo aus internen Leistungsbeziehungen	0,00	0,00	0,00	0,00	0,00	0,00
290	29. Erg. unter Berücks. d. internen Leistungsbez.	-171.301,32	-259.850,00	-276.630,00	-283.130,00	-287.570,00	-289.100,00

Haushaltplan

Teilfinanzhaushalt Produkt 57.3.300 Bauhof

Gemeinde Bunde

Nr.	Bezeichnung	vorl. Ergebnis 2020	Ansatz 2021	Ansatz 2022	VE	Plan 2023	Plan 2024	Plan 2025
0000	Einzahlungen aus laufender Verwaltungstätigkeit							
0100	1. Steuern und ähnliche Abgaben	0,00	0,00	0,00	0,00	0,00	0,00	0,00
0200	2. Zuwendungen und allgemeine Umlagen (außer für Investitionstätigkeit)	22.708,24	18.200,00	0,00	0,00	0,00	0,00	0,00
0300	3. sonstige Transfereinzahlungen	0,00	0,00	0,00	0,00	0,00	0,00	0,00
0400	4. öffentlich-rechtliche Entgelte (außer Beitr. u. ähnl. Entgelte f. Inv.-Tätigkeit)	0,00	0,00	0,00	0,00	0,00	0,00	0,00
0500	5. privatrechtliche Entgelte (außer für Investitionstätigkeit)	5.874,61	5.000,00	5.000,00	0,00	5.000,00	5.000,00	5.000,00
0600	6. Kostenerstattungen und Kostenumlagen (außer für Investitionstätigkeit)	0,00	0,00	0,00	0,00	0,00	0,00	0,00
0700	7. Zinsen und ähnliche Einzahlungen	0,00	0,00	0,00	0,00	0,00	0,00	0,00
0800	8. Einz. a. d. Veräußerung geringwert. VermGG	0,00	0,00	0,00	0,00	0,00	0,00	0,00
0900	9. sonstige haushaltswirksame Einzahlungen	0,00	0,00	0,00	0,00	0,00	0,00	0,00
1000	10. = Summe d. Einz. aus lfd. Verwaltungstätigkeit	28.582,85	23.200,00	5.000,00	0,00	5.000,00	5.000,00	5.000,00
1100	Auszahlungen aus laufender Verwaltungstätigkeit							
1101	11. Personalauszahlungen	92.897,51	89.100,00	66.600,00	0,00	67.900,00	69.200,00	70.500,00
1200	12. Versorgungsauszahlungen	0,00	0,00	0,00	0,00	0,00	0,00	0,00
1300	13. Auszahlungen für Sach- und Dienstleistungen und für geringwertige Vermögensgegenstände	107.238,48	130.900,00	139.900,00	0,00	137.400,00	137.400,00	137.400,00
1400	14. Zinsen und ähnliche Auszahlungen	0,00	0,00	0,00	0,00	0,00	0,00	0,00
1500	15. Transferauszahlungen (außer für Investitionstätigkeit)	0,00	0,00	0,00	0,00	0,00	0,00	0,00
1600	16. sonstige haushaltswirksame Auszahlungen	2.790,14	1.500,00	1.500,00	0,00	1.500,00	1.500,00	1.500,00
1700	17. = Summe d. Ausz. aus lfd. Verwaltungstätigkeit	202.926,13	221.500,00	208.000,00	0,00	206.800,00	208.100,00	209.400,00
1800	18. Saldo aus laufender Verwaltungstätigkeit	-174.343,28	-198.300,00	-203.000,00	0,00	-201.800,00	-203.100,00	-204.400,00
1900	Einzahlungen für Investitionstätigkeit							
1901	19. Zuwendungen für Investitionstätigkeit	0,00	0,00	0,00	0,00	0,00	0,00	0,00
2000	20. Beiträge u.ä. Entgelte für Investitionstätigk.	0,00	0,00	0,00	0,00	0,00	0,00	0,00
2100	21. Veräußerung von Sachvermögen	20.000,00	0,00	0,00	0,00	0,00	0,00	0,00
2200	22. Veräußerung von Finanzvermögensanlagen	0,00	0,00	0,00	0,00	0,00	0,00	0,00
2300	23. sonstige Investitionstätigkeit	0,00	0,00	0,00	0,00	0,00	0,00	0,00
2400	24. = Summe d. Einz. aus Investitionstätigkeit	20.000,00	0,00	0,00	0,00	0,00	0,00	0,00
2500	Auszahlungen für Investitionstätigkeit							
2501	25. Erwerb von Grundstücken und Gebäuden	0,00	0,00	0,00	0,00	0,00	0,00	0,00
2600	26. Baumaßnahmen	0,00	0,00	0,00	0,00	0,00	0,00	0,00
2700	27. Erwerb von beweglichem Sachvermögen	16.286,08	279.000,00	47.000,00	0,00	79.000,00	19.000,00	19.000,00
2800	28. Erwerb von Finanzvermögensanlagen	0,00	0,00	0,00	0,00	0,00	0,00	0,00

Haushaltplan

Teilfinanzhaushalt Produkt 57.3.300 Bauhof

Gemeinde Bunde

Nr.	Bezeichnung	vorl. Ergebnis 2020	Ansatz 2021	Ansatz 2022	VE	Plan 2023	Plan 2024	Plan 2025
2900	29. Aktivierbare Zuwendungen	0,00	0,00	0,00	0,00	0,00	0,00	0,00
3000	30. sonstige Investitionstätigkeit	0,00	0,00	0,00	0,00	0,00	0,00	0,00
3100	31. = Summe d. Ausz. für Investitionstätigkeit	16.286,08	279.000,00	47.000,00	0,00	79.000,00	19.000,00	19.000,00
3200	32. Saldo aus Investitionstätigkeit	3.713,92	-279.000,00	-47.000,00	0,00	-79.000,00	-19.000,00	-19.000,00
3300	33. Finanzmittel-Überschuss/-Fehlbetrag	-170.629,36	-477.300,00	-250.000,00	0,00	-280.800,00	-222.100,00	-223.400,00
3400	Ein-, Auszahlungen aus Finanzierungstätigkeit							
3401	34. Einz.; Aufn. v. Kred. u. inn. Darl. f. Inv.	0,00	0,00	0,00	0,00	0,00	0,00	0,00
3500	35. Ausz.; Tilg. v. Kred. u. Rückz. v. inn. Darl.	0,00	0,00	0,00	0,00	0,00	0,00	0,00
3600	36. Saldo aus Finanzierungstätigkeit	0,00	0,00	0,00	0,00	0,00	0,00	0,00
3700	37. Finanzmittelveränderung	-170.629,36	-477.300,00	-250.000,00	0,00	-280.800,00	-222.100,00	-223.400,00

Haushaltplan

Investitionen Produkt 57.3.300 Bauhof

Gemeinde Bunde

Nr. Bezeichnung	Jahres- ergebnis 2020	Ansatz 2021	Ansatz 2022	Finanzplan 2023	Finanzplan 2024	Finanzplan 2025
5733000001 Erwerb von Vermögensgegenständen über 150 Euro bis	1.166,40	0,00	0,00	0,00	0,00	0,00
5733000002 Erwerb von Vermögensgegenständen über 1.000 Euro u	0,00	3.000,00	3.000,00	3.000,00	3.000,00	3.000,00
5733000003 Erwerb von Vermögensgegenständen über 1.000 Euro u	19.373,25	168.000,00	41.000,00	63.000,00	13.000,00	13.000,00
5733000004 Erwerb von Vermögensgegenständen über 1.000 Euro u	14.488,40	108.000,00	3.000,00	13.000,00	3.000,00	3.000,00
5733000006 Bau einer Wagenremise	0,00	0,00	0,00	0,00	0,00	0,00

Haushaltplan

Produktbeschreibung Produkt 57.5.100 Tourismus

Gemeinde Bunde

Produktbereich	57.	Wirtschaft und Tourismus
Produktgruppe	57.5	Tourismus
Produkt	57.5.100	Tourismus

verantwortlich

Siemering, Jörg

Beschreibung

Tourismusangelegenheiten

Auftragsgrundlage

Ratsbeschlüsse, Vereinbarungen

Zielgruppe

EinwohnerInnen, Gäste

Ziele

Präsentation der Gemeinde Bunde, Entwicklung der touristischen Infrastruktur, Steigerung der touristischen Wertschöpfung, Schaffung und Sicherung von Arbeitsplätzen.

Leistung

Förderung des Fremdenverkehrs
Unterhaltung und Betrieb Haus des Gastes in Dollart
Unterhaltung und Betrieb Natur- und Kulturpark Dollart

Haushaltplan

Teilergebnishaushalt Produkt 57.5.100 Tourismus

Gemeinde Bunde

Nr.	Bezeichnung	vorl. Ergebnis 2020	Ansatz 2021	Ansatz 2022	Plan 2023	Plan 2024	Plan 2025
000	Ordentliche Erträge						
010	1. Steuern und ähnliche Abgaben	0,00	0,00	0,00	0,00	0,00	0,00
020	2. Zuwendungen und allgemeine Umlagen außer für Investitionstätigkeit	0,00	0,00	0,00	0,00	0,00	0,00
030	3. Auflösungserträge aus Sonderposten	0,00	8.370,00	10.480,00	12.630,00	12.620,00	12.610,00
040	4. sonstige Transfererträge	0,00	0,00	0,00	0,00	0,00	0,00
050	5. öffentlich-rechtliche Entgelte außer Beiträgen u.ä. Entgelten für Inv.-Tätigkeit	7.621,25	7.500,00	15.000,00	15.000,00	15.000,00	15.000,00
060	6. privatrechtliche Entgelte	7.478,50	12.000,00	18.700,00	18.700,00	18.700,00	18.700,00
070	7. Kostenerstattungen und Kostenumlagen	0,00	0,00	0,00	0,00	0,00	0,00
080	8. Zinsen und ähnliche Finanzerträge	0,00	0,00	0,00	0,00	0,00	0,00
090	9. aktivierungsfähige Eigenleistungen	0,00	0,00	0,00	0,00	0,00	0,00
100	10. Bestandsveränderungen	0,00	0,00	0,00	0,00	0,00	0,00
110	11. sonstige ordentliche Erträge	0,00	500,00	1.340,00	10,00	2.200,00	1.740,00
120	12. = Summe ordentliche Erträge	15.099,75	28.370,00	45.520,00	46.340,00	48.520,00	48.050,00
130	Ordentliche Aufwendungen						
131	13. Personalaufwendungen	55.462,89	50.500,00	56.800,00	58.000,00	59.400,00	60.700,00
140	14. Versorgungsaufwendungen	994,84	40,00	0,00	120,00	0,00	0,00
150	15. Aufwendungen für Sach- und Dienstleistungen	27.471,45	52.600,00	63.500,00	51.500,00	51.500,00	51.500,00
160	16. Abschreibungen	0,00	14.660,00	18.930,00	22.100,00	22.200,00	21.660,00
170	17. Zinsen und ähnliche Aufwendungen	0,00	0,00	0,00	0,00	0,00	0,00
180	18. Transferaufwendungen	631,60	1.600,00	1.600,00	1.600,00	1.600,00	1.600,00
190	19. sonstige ordentliche Aufwendungen	4.760,77	5.000,00	5.700,00	5.700,00	5.700,00	5.700,00
200	20. = Summe ordentliche Aufwendungen	89.321,55	124.400,00	146.530,00	139.020,00	140.400,00	141.160,00
210	21. = ordentliches Ergebnis	-74.221,80	-96.030,00	-101.010,00	-92.680,00	-91.880,00	-93.110,00
220	22. außerordentliche Erträge	0,00	0,00	0,00	0,00	0,00	0,00
230	23. außerordentliche Aufwendungen	0,00	0,00	0,00	0,00	0,00	0,00
240	24. außerordentliches Ergebnis	0,00	0,00	0,00	0,00	0,00	0,00
250	25. Jahresergebnis	-74.221,80	-96.030,00	-101.010,00	-92.680,00	-91.880,00	-93.110,00
260	26. Erträge aus internen Leistungsbeziehungen	0,00	0,00	0,00	0,00	0,00	0,00
270	27. Aufwendungen aus internen Leistungsbeziehungen	0,00	0,00	0,00	0,00	0,00	0,00
280	28. Saldo aus internen Leistungsbeziehungen	0,00	0,00	0,00	0,00	0,00	0,00
290	29. Erg. unter Berücks. d. internen Leistungsbez.	-74.221,80	-96.030,00	-101.010,00	-92.680,00	-91.880,00	-93.110,00

Haushaltplan

Teilfinanzhaushalt Produkt 57.5.100 Tourismus

Gemeinde Bunde

Nr.	Bezeichnung	vorl. Ergebnis 2020	Ansatz 2021	Ansatz 2022	VE	Plan 2023	Plan 2024	Plan 2025
0000	Einzahlungen aus laufender Verwaltungstätigkeit							
0100	1. Steuern und ähnliche Abgaben	0,00	0,00	0,00	0,00	0,00	0,00	0,00
0200	2. Zuwendungen und allgemeine Umlagen (außer für Investitionstätigkeit)	0,00	0,00	0,00	0,00	0,00	0,00	0,00
0300	3. sonstige Transfereinzahlungen	0,00	0,00	0,00	0,00	0,00	0,00	0,00
0400	4. öffentlich-rechtliche Entgelte (außer Beitr. u. ähnl. Entgelte f. Inv.-Tätigkeit)	6.600,25	7.500,00	15.000,00	0,00	15.000,00	15.000,00	15.000,00
0500	5. privatrechtliche Entgelte (außer für Investitionstätigkeit)	7.478,50	12.000,00	18.700,00	0,00	18.700,00	18.700,00	18.700,00
0600	6. Kostenerstattungen und Kostenumlagen (außer für Investitionstätigkeit)	0,00	0,00	0,00	0,00	0,00	0,00	0,00
0700	7. Zinsen und ähnliche Einzahlungen	0,00	0,00	0,00	0,00	0,00	0,00	0,00
0800	8. Einz. a. d. Veräußerung geringwert. VermGG	0,00	0,00	0,00	0,00	0,00	0,00	0,00
0900	9. sonstige haushaltswirksame Einzahlungen	0,00	0,00	0,00	0,00	0,00	0,00	0,00
1000	10. = Summe d. Einz. aus lfd. Verwaltungstätigkeit	14.078,75	19.500,00	33.700,00	0,00	33.700,00	33.700,00	33.700,00
1100	Auszahlungen aus laufender Verwaltungstätigkeit							
1101	11. Personalauszahlungen	55.462,89	50.500,00	56.800,00	0,00	58.000,00	59.400,00	60.700,00
1200	12. Versorgungsauszahlungen	994,84	0,00	0,00	0,00	0,00	0,00	0,00
1300	13. Auszahlungen für Sach- und Dienstleistungen und für geringwertige Vermögensgegenstände	31.417,10	52.600,00	63.500,00	0,00	51.500,00	51.500,00	51.500,00
1400	14. Zinsen und ähnliche Auszahlungen	0,00	0,00	0,00	0,00	0,00	0,00	0,00
1500	15. Transferauszahlungen (außer für Investitionstätigkeit)	631,60	1.600,00	1.600,00	0,00	1.600,00	1.600,00	1.600,00
1600	16. sonstige haushaltswirksame Auszahlungen	4.760,77	5.000,00	5.700,00	0,00	5.700,00	5.700,00	5.700,00
1700	17. = Summe d. Ausz. aus lfd. Verwaltungstätigkeit	93.267,20	109.700,00	127.600,00	0,00	116.800,00	118.200,00	119.500,00
1800	18. Saldo aus laufender Verwaltungstätigkeit	-79.188,45	-90.200,00	-93.900,00	0,00	-83.100,00	-84.500,00	-85.800,00
1900	Einzahlungen für Investitionstätigkeit							
1901	19. Zuwendungen für Investitionstätigkeit	0,00	0,00	44.700,00	0,00	0,00	0,00	0,00
2000	20. Beiträge u.ä. Entgelte für Investitionstätigk.	0,00	0,00	0,00	0,00	0,00	0,00	0,00
2100	21. Veräußerung von Sachvermögen	0,00	0,00	0,00	0,00	0,00	0,00	0,00
2200	22. Veräußerung von Finanzvermögensanlagen	0,00	0,00	0,00	0,00	0,00	0,00	0,00
2300	23. sonstige Investitionstätigkeit	0,00	0,00	0,00	0,00	0,00	0,00	0,00
2400	24. = Summe d. Einz. aus Investitionstätigkeit	0,00	0,00	44.700,00	0,00	0,00	0,00	0,00
2500	Auszahlungen für Investitionstätigkeit							
2501	25. Erwerb von Grundstücken und Gebäuden	0,00	0,00	62.800,00	0,00	0,00	0,00	0,00
2600	26. Baumaßnahmen	0,00	0,00	0,00	0,00	0,00	0,00	0,00
2700	27. Erwerb von beweglichem Sachvermögen	2.366,95	4.000,00	4.000,00	0,00	1.000,00	1.000,00	1.000,00
2800	28. Erwerb von Finanzvermögensanlagen	0,00	0,00	0,00	0,00	0,00	0,00	0,00

Haushaltplan

Teilfinanzhaushalt Produkt 57.5.100 Tourismus

Gemeinde Bunde

Nr.	Bezeichnung	vorl. Ergebnis 2020	Ansatz 2021	Ansatz 2022	VE	Plan 2023	Plan 2024	Plan 2025
2900	29. Aktivierbare Zuwendungen	0,00	0,00	0,00	0,00	0,00	0,00	0,00
3000	30. sonstige Investitionstätigkeit	0,00	0,00	0,00	0,00	0,00	0,00	0,00
3100	31. = Summe d. Ausz. für Investitionstätigkeit	2.366,95	4.000,00	66.800,00	0,00	1.000,00	1.000,00	1.000,00
3200	32. Saldo aus Investitionstätigkeit	-2.366,95	-4.000,00	-22.100,00	0,00	-1.000,00	-1.000,00	-1.000,00
3300	33. Finanzmittel-Überschuss/-Fehlbetrag	-81.555,40	-94.200,00	-116.000,00	0,00	-84.100,00	-85.500,00	-86.800,00
3400	Ein-, Auszahlungen aus Finanzierungstätigkeit							
3401	34. Einz.; Aufn. v. Kred. u. inn. Darl. f. Inv.	0,00	0,00	0,00	0,00	0,00	0,00	0,00
3500	35. Ausz.; Tilg. v. Kred. u. Rückz. v. inn. Darl.	0,00	0,00	0,00	0,00	0,00	0,00	0,00
3600	36. Saldo aus Finanzierungstätigkeit	0,00	0,00	0,00	0,00	0,00	0,00	0,00
3700	37. Finanzmittelveränderung	-81.555,40	-94.200,00	-116.000,00	0,00	-84.100,00	-85.500,00	-86.800,00

Haushaltplan

Investitionen Produkt 57.5.100 Tourismus

Gemeinde Bunde

Nr. Bezeichnung	Jahres- ergebnis 2020	Ansatz 2021	Ansatz 2022	Finanzplan 2023	Finanzplan 2024	Finanzplan 2025
575100001 Erwerb von Vermögensgegenständen über 150 Euro bis	2.742,56	0,00	0,00	0,00	0,00	0,00
575100002 Erwerb von Vermögensgegenständen über 1.000 Euro u	3.394,16	4.000,00	6.100,00	1.000,00	1.000,00	1.000,00
575100003 Maßnahme Viehsperren/Mobile Zäune	0,00	0,00	16.000,00	0,00	0,00	0,00

Haushaltplan

Produktbeschreibung Produkt 61.1.100 Steuern, allgemeine Zuweisungen, allgemeine Umlagen

Gemeinde Bunde

Produktbereich	61.	Allgemeine Finanzwirtschaft
Produktgruppe	61.1	Steuern, allgemeine Zuweisungen, allgemeine Umlagen
Produkt	61.1.100	Steuern, allgemeine Zuweisungen, allgemeine Umlagen

verantwortlich

Schloetel, Achim

Beschreibung

Zahlungsein- und ausgänge aus Abgaben und Umlagen (Gemeindesteuern und sonstige Gemeindeabgaben, Steueranteile, Steuerbeteiligungen und steuerähnliche Einnahmen sowie damit im Zusammenhang stehende Ausgaben; Allgemeine Zuweisungen und Umlagen).

Auftragsgrundlage

Bundes-, Landes- und Ortsrecht

Zielgruppe

Steuerpflichtige, Land Niedersachsen, Landkreis Leer, LSKN

Ziele

Deckungsbeiträge für den übrigen Haushalt erbringen, rechtssichere und fristgerechte Veranlagungen durchführen, eine geordnete Haushalts- und Finanzwirtschaft erzielen.

Leistung

Steuern, allgemeine Zuweisungen, allgemeine Umlagen

Haushaltplan

Teilergebnishaushalt Produkt 61.1.100 Steuern, allgemeine Zuweisungen, allgemeine Umlagen

Gemeinde Bunde

Nr.	Bezeichnung	vorl. Ergebnis 2020	Ansatz 2021	Ansatz 2022	Plan 2023	Plan 2024	Plan 2025
000	Ordentliche Erträge						
010	1. Steuern und ähnliche Abgaben	8.256.037,14	8.337.700,00	8.230.700,00	8.059.700,00	8.203.700,00	8.337.700,00
020	2. Zuwendungen und allgemeine Umlagen außer für Investitionstätigkeit	3.483.575,00	922.000,00	1.338.000,00	1.896.000,00	2.079.500,00	2.103.000,00
030	3. Auflösungserträge aus Sonderposten	0,00	132.620,00	129.700,00	126.270,00	120.130,00	107.700,00
040	4. sonstige Transfererträge	0,00	0,00	0,00	0,00	0,00	0,00
050	5. öffentlich-rechtliche Entgelte außer Beiträgen u.ä. Entgelten für Inv.-Tätigkeit	0,00	0,00	0,00	0,00	0,00	0,00
060	6. privatrechtliche Entgelte	0,00	0,00	0,00	0,00	0,00	0,00
070	7. Kostenerstattungen und Kostenumlagen	0,00	0,00	0,00	0,00	0,00	0,00
080	8. Zinsen und ähnliche Finanzerträge	48.778,96	45.000,00	77.500,00	22.500,00	22.500,00	22.500,00
090	9. aktivierungsfähige Eigenleistungen	0,00	0,00	0,00	0,00	0,00	0,00
100	10. Bestandsveränderungen	0,00	0,00	0,00	0,00	0,00	0,00
110	11. sonstige ordentliche Erträge	0,00	0,00	0,00	0,00	0,00	0,00
120	12. = Summe ordentliche Erträge	11.788.391,10	9.437.320,00	9.775.900,00	10.104.470,00	10.425.830,00	10.570.900,00
130	Ordentliche Aufwendungen						
131	13. Personalaufwendungen	0,00	0,00	0,00	0,00	0,00	0,00
140	14. Versorgungsaufwendungen	0,00	0,00	0,00	0,00	0,00	0,00
150	15. Aufwendungen für Sach- und Dienstleistungen	0,00	0,00	0,00	0,00	0,00	0,00
160	16. Abschreibungen	1.745,84	9.970,00	9.980,00	9.980,00	9.980,00	9.980,00
170	17. Zinsen und ähnliche Aufwendungen	65.398,42	20.000,00	17.500,00	7.500,00	7.500,00	7.500,00
180	18. Transferaufwendungen	4.685.029,00	4.824.000,00	5.128.000,00	4.963.000,00	5.023.000,00	5.119.000,00
190	19. sonstige ordentliche Aufwendungen	0,00	0,00	0,00	0,00	0,00	0,00
200	20. = Summe ordentliche Aufwendungen	4.752.173,26	4.853.970,00	5.155.480,00	4.980.480,00	5.040.480,00	5.136.480,00
210	21. = ordentliches Ergebnis	7.036.217,84	4.583.350,00	4.620.420,00	5.123.990,00	5.385.350,00	5.434.420,00
220	22. außerordentliche Erträge	0,00	0,00	0,00	0,00	0,00	0,00
230	23. außerordentliche Aufwendungen	0,00	0,00	0,00	0,00	0,00	0,00
240	24. außerordentliches Ergebnis	0,00	0,00	0,00	0,00	0,00	0,00
250	25. Jahresergebnis	7.036.217,84	4.583.350,00	4.620.420,00	5.123.990,00	5.385.350,00	5.434.420,00
260	26. Erträge aus internen Leistungsbeziehungen	0,00	0,00	0,00	0,00	0,00	0,00
270	27. Aufwendungen aus internen Leistungsbeziehungen	0,00	0,00	0,00	0,00	0,00	0,00
280	28. Saldo aus internen Leistungsbeziehungen	0,00	0,00	0,00	0,00	0,00	0,00
290	29. Erg. unter Berücks. d. internen Leistungsbez.	7.036.217,84	4.583.350,00	4.620.420,00	5.123.990,00	5.385.350,00	5.434.420,00

Haushaltplan

Teilfinanzhaushalt Produkt 61.1.100 Steuern, allgemeine Zuweisungen, allgemeine Umlagen

Gemeinde Bunde

Nr.	Bezeichnung	vorl. Ergebnis 2020	Ansatz 2021	Ansatz 2022	VE	Plan 2023	Plan 2024	Plan 2025
0000	Einzahlungen aus laufender Verwaltungstätigkeit							
0100	1. Steuern und ähnliche Abgaben	8.266.652,69	8.293.900,00	8.325.700,00	0,00	8.059.700,00	8.203.700,00	8.337.700,00
0200	2. Zuwendungen und allgemeine Umlagen (außer für Investitionstätigkeit)	3.483.575,00	922.000,00	1.338.000,00	0,00	1.896.000,00	2.079.500,00	2.103.000,00
0300	3. sonstige Transfereinzahlungen	0,00	0,00	0,00	0,00	0,00	0,00	0,00
0400	4. öffentlich-rechtliche Entgelte (außer Beitr. u. ähnl. Entgelte f. Inv.-Tätigkeit)	0,00	0,00	0,00	0,00	0,00	0,00	0,00
0500	5. privatrechtliche Entgelte (außer für Investitionstätigkeit)	0,00	0,00	0,00	0,00	0,00	0,00	0,00
0600	6. Kostenerstattungen und Kostenumlagen (außer für Investitionstätigkeit)	0,00	0,00	0,00	0,00	0,00	0,00	0,00
0700	7. Zinsen und ähnliche Einzahlungen	85.947,46	45.000,00	77.500,00	0,00	22.500,00	22.500,00	22.500,00
0800	8. Einz. a. d. Veräußerung geringwert. VermGG	0,00	0,00	0,00	0,00	0,00	0,00	0,00
0900	9. sonstige haushaltswirksame Einzahlungen	0,00	0,00	0,00	0,00	0,00	0,00	0,00
1000	10. = Summe d. Einz. aus lfd. Verwaltungstätigkeit	11.836.175,15	9.260.900,00	9.741.200,00	0,00	9.978.200,00	10.305.700,00	10.463.200,00
1100	Auszahlungen aus laufender Verwaltungstätigkeit							
1101	11. Personalauszahlungen	0,00	0,00	0,00	0,00	0,00	0,00	0,00
1200	12. Versorgungsauszahlungen	0,00	0,00	0,00	0,00	0,00	0,00	0,00
1300	13. Auszahlungen für Sach- und Dienstleistungen und für geringwertige Vermögensgegenstände	0,00	0,00	0,00	0,00	0,00	0,00	0,00
1400	14. Zinsen und ähnliche Auszahlungen	65.398,42	20.000,00	17.500,00	0,00	7.500,00	7.500,00	7.500,00
1500	15. Transferauszahlungen (außer für Investitionstätigkeit)	4.650.576,00	5.033.200,00	5.262.800,00	0,00	4.963.000,00	5.023.000,00	5.119.000,00
1600	16. sonstige haushaltswirksame Auszahlungen	0,00	0,00	0,00	0,00	0,00	0,00	0,00
1700	17. = Summe d. Ausz. aus lfd. Verwaltungstätigkeit	4.715.974,42	5.053.200,00	5.280.300,00	0,00	4.970.500,00	5.030.500,00	5.126.500,00
1800	18. Saldo aus laufender Verwaltungstätigkeit	7.120.200,73	4.207.700,00	4.460.900,00	0,00	5.007.700,00	5.275.200,00	5.336.700,00
1900	Einzahlungen für Investitionstätigkeit							
1901	19. Zuwendungen für Investitionstätigkeit	0,00	0,00	0,00	0,00	0,00	0,00	0,00
2000	20. Beiträge u.ä. Entgelte für Investitionstätigk.	0,00	0,00	0,00	0,00	0,00	0,00	0,00
2100	21. Veräußerung von Sachvermögen	0,00	0,00	0,00	0,00	0,00	0,00	0,00
2200	22. Veräußerung von Finanzvermögensanlagen	0,00	0,00	0,00	0,00	0,00	0,00	0,00
2300	23. sonstige Investitionstätigkeit	0,00	0,00	0,00	0,00	0,00	0,00	0,00
2400	24. = Summe d. Einz. aus Investitionstätigkeit	0,00	0,00	0,00	0,00	0,00	0,00	0,00
2500	Auszahlungen für Investitionstätigkeit							
2501	25. Erwerb von Grundstücken und Gebäuden	0,00	0,00	0,00	0,00	0,00	0,00	0,00
2600	26. Baumaßnahmen	0,00	0,00	0,00	0,00	0,00	0,00	0,00
2700	27. Erwerb von beweglichem Sachvermögen	0,00	0,00	0,00	0,00	0,00	0,00	0,00
2800	28. Erwerb von Finanzvermögensanlagen	0,00	0,00	0,00	0,00	0,00	0,00	0,00

Haushaltplan

Teilfinanzhaushalt Produkt 61.1.100 Steuern, allgemeine Zuweisungen, allgemeine Umlagen

Gemeinde Bunde

Nr.	Bezeichnung	vorl. Ergebnis 2020	Ansatz 2021	Ansatz 2022	VE	Plan 2023	Plan 2024	Plan 2025
2900	29. Aktivierbare Zuwendungen	0,00	0,00	0,00	0,00	0,00	0,00	0,00
3000	30. sonstige Investitionstätigkeit	0,00	0,00	0,00	0,00	0,00	0,00	0,00
3100	31. = Summe d. Ausz. für Investitionstätigkeit	0,00	0,00	0,00	0,00	0,00	0,00	0,00
3200	32. Saldo aus Investitionstätigkeit	0,00	0,00	0,00	0,00	0,00	0,00	0,00
3300	33. Finanzmittel-Überschuss/-Fehlbetrag	7.120.200,73	4.207.700,00	4.460.900,00	0,00	5.007.700,00	5.275.200,00	5.336.700,00
3400	Ein-, Auszahlungen aus Finanzierungstätigkeit							
3401	34. Einz.; Aufn. v. Kred. u. inn. Darl. f. Inv.	0,00	0,00	0,00	0,00	0,00	0,00	0,00
3500	35. Ausz.; Tilg. v. Kred. u. Rückz. v. inn. Darl.	0,00	0,00	0,00	0,00	0,00	0,00	0,00
3600	36. Saldo aus Finanzierungstätigkeit	0,00	0,00	0,00	0,00	0,00	0,00	0,00
3700	37. Finanzmittelveränderung	7.120.200,73	4.207.700,00	4.460.900,00	0,00	5.007.700,00	5.275.200,00	5.336.700,00

9. Stellenplan

Stellenplan – Haushaltsplan 2022 (Stand: 01.01.2022)

Anzahl der Planstellen des Stellenplans der 1. Nachtragshaushaltssatzung 2021 (Stichtag 01.11.2021):	81,57 Planstellen
Anzahl der Planstellen des Stellenplans der Haushaltssatzung 2022 (Stichtag 01.01.2022)	81,73 Planstellen
Planstellenzugang	+ 0,16 Planstellen

Begründung der Planstellenänderungen des Stellenplans der Haushaltssatzung 2022 (Stichtag 01.01.2022 gegenüber den Planstellen des Stellenplans der 1. Nachtragshaushaltssatzung 2021 (Stichtag 01.11.2021).

a) Fachbereich I

aa) Bürgerbüro, Tourismus, Standesamt

Im Stellenplan der 1. Nachtragshaushaltssatzung 2021 wurde die Planstelle mit der Kennung 32771 vorbehaltlich einer endgültigen Eingruppierungsfeststellung der Entgeltgruppe 9 a zugewiesen. Aufgrund einer nunmehr durchgeführten Eingruppierungsfeststellung ist die Planstelle der Entgeltgruppe 8 zuzuweisen. 0,00 Planstellen

ab) Mediothek

Für die Planstelle mit der Kennung 38483 wurde eine Arbeitsplatzbewertung erstellt und die Planstelle ist aufgrund der Tarifautomatik der Entgeltgruppe 6 (bisher Entgeltgruppe 5) zuzuordnen. Zudem wurde die Funktionsbezeichnung dieser Planstelle wie folgt geändert „Beschäftigte in Bibliotheken, Büchereien“. 0,00 Planstellen

ac) Dorfgemeinschaftsanlage

Aufgrund einer Besitzstandswahrung war die Planstelle mit der Kennung 38520 der Entgeltgruppe 2 zugeordnet. Durch die aktuell durchgeführte Stellenbesetzung erfolgt eine Zuordnung der Planstelle zur Entgeltgruppe 1. 0,00 Planstellen

ad) Mölenland-Bad

Für die Planstelle mit der Kennung 38558 wurde eine Arbeitsplatzbewertung erstellt und die Planstelle ist aufgrund der Tarifautomatik der Entgeltgruppe 8 (bisher Entgeltgruppe 5) zuzuordnen. Zudem wurde die Funktionsbezeichnung dieser Planstelle wie folgt geändert „Fachangest. f. Bäderbetriebe (Badbetriebsl.)“ 0,00 Planstellen

b) Fachbereich III

ba) Hoch- und Tiefbauverwaltung

- Die Planstelle mit der Kennung 38536 und dem Stellenwert 0,50 Planstellen wurde mit Wirkung vom 31.12.2021 aufgrund einer verwaltungsinternen Umbesetzung storniert. Siehe hierzu auch Feststellungen zu ca). - 0,50 Planstellen
- Die Planstelle mit der Kennung 75115 wurde aufgrund einer aktuellen Dienstpostenbewertung der Besoldungsgruppe A 10, Funktionsbezeichnung „Gemeindeoberinspektor/in“ zugeordnet. 0,00 Planstellen

bb) Turn- und Sporthallen

Aufgrund einer Besitzstandswahrung war die Planstelle mit der Kennung 38520 der Entgeltgruppe 2 zugeordnet. Durch die aktuell durchgeführte Stellenbesetzung erfolgt eine Zuordnung der Planstelle zur Entgeltgruppe 1.

0,00 Planstellen

c) Fachbereich IV

ca) Interne Dienste

Aufgrund einer verwaltungsinternen Umbesetzung wurde der Planstellenanteil der Planstelle mit der Kennung 69156 um den Stellenwert 0,50 Planstellen erhöht und der der Entgeltgruppe 9a zugeordnet.

Siehe hierzu auch Feststellungen zu ba).

+ 0,50 Planstellen

cb) Kindertagesstätte Wymeer

Für die Kindertagesstätte Wymeer war die Aufstockung der Arbeitszeit einer soz.-päd. Beschäftigten als Vertretungskraft erforderlich. Aus diesem Grund wurde eine Planstelle (Kennung 88553) mit einem Planstellenanteil von 0,16 Planstellen geschaffen:

+ 0,16 Planstellen

Summe der begründeten Planstellenänderungen:

+ 0,16 Planstellen

Stellenplan

Teil A: Beamtinnen und Beamte

27600 Gemeinde Bunde

Datum: 01.01.2022

Lfd.Nr.	Laufbahngruppen und Amtsbezeichnungen	Bes.-Gruppe	Zahl der Stellen im Haushaltsjahr 2022 insgesamt	Zahl der Stellen im Vorjahr			Vermerke, Erläuterungen	
				insgesamt	davon am 30.6.2021			
					tatsächlich besetzt			nicht besetzt
					mit Beamtinnen/ Beamten	mit Arbeitnehmerinnen/ Arbeitnehmer		
1	2	3	4	5	6	7	8	9

Verwaltung

Beamte auf Zeit

1	Hauptamtlicher Bürgermeister	B 1	1,00	1,00	1,00	0,00	0,00	Der Stelleninhaber erhält gemäß Paragraph 3 Nds. KommunalbesoldungsVO eine Aufwandsentschädigung in Höhe von 105,00 Euro monatlich. Gem. VA-Beschluss v. 11.11.2020 erfolgt keine Anpassung entsprechend des neuen Rechts.
---	------------------------------	-----	------	------	------	------	------	--

Summe Beamte auf Zeit 1,00 1,00 1,00 0,00 0,00

Laufbahngruppe 2

2	Gemeindeamtman	A 11	1,00	1,00	1,00	0,00	0,00	
3	Gemeindeoberinspektor/in	A 10	1,00	0,00	0,00	0,00	0,00	
4	Gemeindeinspektor/in	A 09	1,00	1,00	0,14	0,00	0,86	

Summe Laufbahngruppe 2 3,00 2,00 1,14 0,00 0,86

Summe Verwaltung	4,00	3,00	2,14	0,00	0,86
-------------------------	-------------	-------------	-------------	-------------	-------------

Summe **4,00 3,00 2,14 0,00 0,86**

Stellenplan

Teil B: Arbeitnehmerinnen und Arbeitnehmer

27600 Gemeinde Bunde

Datum: 01.01.2022

Lfd.Nr.	Funktionsbezeichnung	Entgeltgruppe Sondertarif	Zahl der Stellen im Haushaltsjahr 2022	Zahl der Stellen im Vorjahr			Vermerke, Erläuterungen
				insgesamt	davon am 30.6.2021		
					tatsächlich besetzt	nicht besetzt	
1	2	3	4	5	6	7	8

Beschäftigte

1	Bauingenieur/in	12	1,00	1,00	1,00	0,00	
2	Verwaltungsfachangestellte/r	12	1,00	1,00	1,00	0,00	Der Stelleninhaber erhält eine Aufwandsentschädigung gem. eines Präsidiumsbeschlusses des KAV Nds. v. 30.11.12 i. V. m. Par. 3 Nds. KommunalbesoldungsVO in Höhe von 70,00 Euro monatlich. Eine Anpassung nach neuem Recht ist nicht erfolgt.
3	Verwaltungsfachangestellte/r	11	2,00	2,00	2,00	0,00	
4	Verwaltungsfachangestellte/r	10	1,00	2,00	1,00	1,00	1,00* KW 01.04.2024
5	Verwaltungsfachangestellte/r	09b	2,00	2,00	2,00	0,00	
6	Verwaltungsfachangestellte/r	09a	12,75	11,75	11,75	1,00	kw 31.07.2023
7	Fachangest. f. Bäderbetriebe (Badbetriebsl.)	08	1,00	0,00	0,00	0,00	
8	Verwaltungsfachangestellte/r	08	3,00	2,00	2,00	0,00	
9	Verwaltungsfachangestellte/r	07	3,69	5,19	2,19	2,00	
10	Beschäftigte in Bibliotheken, Büchereien	06	0,67	0,00	0,00	0,00	
11	Integrationsbeauftragte/r	06	0,50	0,50	0,50	0,00	
12	Verwaltungsangestellte/r	06	1,16	1,16	1,16	0,00	
13	Sekretär/in	06	1,14	1,14	1,14	0,00	
14	Klärwärter/in	06	1,00	1,00	1,00	0,00	
15	Verwaltungsfachangestellte/r	06	0,76	0,76	0,59	0,17	
16	Gemeindearbeiter/in	05	9,15	9,15	9,15	0,00	
17	Gemeindearbeiter - Vorarbeiter	05	1,00	1,00	1,00	0,00	
18	Technische Kontrolle Mölenland-Bad	05	0,13	0,13	0,13	0,00	
19	Fachangest. f. Medien- u. Informationsdienste	05	0,00	0,67	1,35	-0,67	
20	Gärtner/in	05	1,50	1,00	1,00	0,00	
21	Hausmeister/in	05	0,87	0,87	0,87	0,00	
22	Verwaltungsangestellte/r	05	1,00	1,00	1,00	0,00	
23	Schulsekretär/in	05	1,10	1,10	1,10	0,00	
24	Schwimmeistiergehilfe/-gehilfin	05	0,50	1,00	1,00	0,00	
25	Klärwärter/in	05	2,00	2,00	2,00	0,00	
26	Verwaltungsfachangestellte/r	05	0,00	0,50	0,50	0,00	
27	Vollziehungsgehilfin/ -gehilfe	05	0,23	0,23	0,13	0,10	

Stellenplan

Teil B: Arbeitnehmerinnen und Arbeitnehmer

27600 Gemeinde Bunde

Datum: 01.01.2022

Lfd.Nr.	Funktionsbezeichnung	Entgeltgruppe Sondertarif	Zahl der Stellen im Haushaltsjahr 2022	Zahl der Stellen im Vorjahr			Vermerke, Erläuterungen
				insgesamt	davon am 30.6.2021		
1	2	3	4	5	6	7	8
					tatsächlich besetzt	nicht besetzt	
28	Hausmeister/in	04	1,00	1,00	1,00	0,00	
29	Hauswirtschaftskraft	02	0,51	0,51	0,51	0,00	
30	Servicekraft	02	0,15	0,15	0,15	0,00	
31	Raumpflegerin	02	1,30	1,74	1,74	0,00	
32	Servicekraft Mensa	01	0,18	0,00	0,18	0,00	
33	Platzwart/in	01	0,16	0,00	0,08	0,08	
34	Servicekraft	01	0,47	0,65	0,46	0,00	
35	Raumpflegerin	01	5,00	4,56	3,48	1,08	
36	Erzieher/in	S 15	0,85	0,85	0,85	0,00	Die Planstelle beinhaltet die Leitungstätigkeiten mit 0,78 Planstellen sowie ein Planstellenanteil mit 0,07 für die Wahrnehmung der Aufsicht während der Randzeiten.
37	Dipl. Sozialpädagoge/-pädagogin	S 12	1,00	1,00	1,00	0,00	
38	Dipl. Sozialpädagoge/-pädagogin	S 11 b	1,08	1,08	1,08	0,00	
39	Erzieher/in	S 09	0,26	0,26	0,26	0,00	
40	soz.-päd. Beschäftigte/r als Vertretungskraft	S 08 a	2,38	2,38	2,17	0,22	Zusätzlich ist ein Planstellenanteil von 0,487 für Vertretungstätigkeiten bei der Planstelle Leitung Kita. Wymeer (S 15) berücksichtigt .
41	Sprachförderkraft gem. § 18 a KiTaG	S 08 a	0,20	0,20	0,20	0,00	
42	Erzieher/in	S 08 a	10,84	10,84	10,84	0,00	
43	Sozialpäd. Mitarbeiter/in (QuiK)	S 03	1,16	1,16	1,12	0,04	
44	soz.-päd. Beschäftigte/r als Vertretungskraft	S 03	0,16	0,00	0,00	0,00	
45	Sozialassistent/-in	S 03	0,88	0,88	0,88	0,00	

Summe Beschäftigte TVöD

77,73

77,41

72,56

5,02

Anhang: Dienstkräfte in der Ausbildungszeit**I. Nachwuchskräfte und informatorisch Beschäftigte Kräfte**

Lfd. Nr.	Bezeichnung	Art des Entgeltes	vorgesehen im Haushaltsjahr 2022	beschäftigt im Vorjahr am 01.10.2021	Erläuterungen
1	2	3	4	5	6
1	Auszub. Verwaltungsfachangestellte/r	TVAöD-Ausbildung (BBiG/West), Ausb.Verg.	4,00	3,00	Im Haushaltsjahr 2022 werden 4 Auszubildende für den Beruf der/des Verwaltungsfachangestellten ausgebildet. 1 Auszubildender 01.08.2019-31.07.2022. 2 Auszubildende 01.08.2020-31.07.2023. 1 Auszubildende/r 01.08.2023-31.07.2025.
2	Berufspraktikant/in soz. Arbeit/Sozialpäd.	TVPöD	1,00		
Insgesamt			5,00	3,00	

Übersicht zum Stellenplan

27600 Gemeinde Bunde

Datum: 01.01.2022

Teil A: Aufteilung nach der Verwaltungsgliederung

I. Beamtinnen und Beamte

Gliederungsnummer	Organisationseinheit	Beamte / Besoldungsgruppen					Erläuterung
		Beamte auf Zeit	Laufbahngruppe 2			Summe	
		B 1	A 11	A 10	A 09		
Verwaltung							
	Bürgermeister	1,00				1,00	Der Stelleninhaber erhält gemäß Paragraph 3 Nds. KommunalbesoldungsVO eine Aufwandsentschädigung in Höhe von 105,00 Euro monatlich. Gem. VA-Beschluss v. 11.11.2020 erfolgt keine Anpassung entsprechend des neuen Rechts.
	Finanzwesen		1,00		1,00	2,00	
	Hoch- und Tiefbauverwaltung			1,00		1,00	
Gesamtsumme		1,00	1,00	1,00	1,00	4,00	

Übersicht zum Stellenplan

27600 Gemeinde Bunde

Datum: 01.01.2022

Teil A: Aufteilung nach der Verwaltungsgliederung

II. Arbeitnehmerinnen und Arbeitnehmer

Gliederungsnummer	Organisationseinheit	Entgeltgruppen																		Summe	Erläuterung
		12	11	10	09b	09a	08	07	06	05	04	02	01	S 15	S 12	S 11 b	S 09	S 08 a	S 03		

Verwaltung

	Fachbereich Bürgermeister								1,14												1,14	
	Fachbereich I Ordnung, Touristik und Schulen		1,00																		1,00	
	Nebenstelle des Straßenverkehrsamtes LK Leer, Außenstelle Bunde				1,00	1,21	2,00					0,11	0,11								4,43	
	Bürgerbüro, Tourismus, Standesamt					1,00	1,00	0,69	1,62				0,16								4,47	
	Grundschule Bunde									0,47	0,49	0,33	1,01								2,30	
	Grundschule Dollart									0,31			0,71								1,02	
	Grundschule Wymeer									0,31		0,59	0,15								1,05	
	Mediothek								0,67												0,67	
	MZR, Dorftreff, Festplatz											0,15	0,18								0,33	
	Dorfgemeinschaftsanlage Bunde										0,51		0,52								1,03	
	Ordnungswesen					0,77		1,00													1,77	
	Möhlenland-Bad						1,00			0,63											1,63	
	Fachbereich II Finanzen und Wirtschaftsförderung		1,00																		1,00	
	Finanzwesen					3,00		1,00	0,30	0,23											4,53	
	Fachbereich III: Hoch- und Tiefbau	1,00																			1,00	
	Hoch- und Tiefbauverwaltung			1,00		1,00				1,00		0,27	0,27								3,54	
	Turn- und Sporthallen												0,73								0,73	
	Schmutzwasserkanalisation								1,00	2,00											3,00	
	Bauhof									12,53											12,53	
	Fachbereich IV Zentrale Dienste und Soziales	1,00																			1,00	
	Interne Dienste					2,77		1,00													3,77	
	Sozialverwaltung				1,00	3,00			0,50												4,50	
	Familienzentrum VerBUNDENheit											0,51	1,03		0,31	0,31					2,16	
	Jugendarbeit														0,69	0,77					1,46	
	Kindertagesstätte Dollart											0,30				0,26	3,73	0,55			4,84	
	Kindertagesstätte Wymeer											0,49	0,85				6,84	1,65			9,83	
	Krippe Wymeer											0,15					2,86				3,01	

Gesamtsumme

2,00 2,00 1,00 2,00 12,75 4,00 3,69 5,23 17,48 1,00 1,97 5,81 0,85 1,00 1,08 0,26 13,43 2,21 77,76

10. Anlagen/Sonstiges

Übersicht Ergebnishaushalt

(Übersicht über die ordentlichen und außerordentlichen Erträge und Aufwendungen mit den jeweiligen Gesamtsummen der Teilhaushalte des Ergebnishaushalts gemäß § 1 Abs. 2 Nr. 1 KomHKVO)

Ergebnishaushalt	Ordentliche Erträge	Ordentliche Aufwendungen	Ordentliches Ergebnis (Überschuss (+) Fehlbetrag (-))	Außerordentliche Erträge	Außerordentliche Aufwendungen	Außerordentliches Ergebnis (Überschuss (+) Fehlbetrag (-))
	-Euro-	-Euro-	-Euro-	-Euro-	-Euro-	-Euro-
1	2	3	4	5	6	7
Teilhaushalt 0	36.880	157.020	-120.140	0	0	0
Teilhaushalt 1	859.730	2.537.230	-1.677.500	0	52.500	-52.500
Teilhaushalt 2	10.067.950	5.813.330	4.254.620	8.300	0	8.300
Teilhaushalt 3	1.575.140	4.214.010	-2.638.870	0	28.400	-28.400
Teilhaushalt 4	1.318.390	4.392.850	-3.074.460	0	0	0
Summe	13.858.090	17.114.440	-3.256.350	8.300	80.900	-72.600

Übersicht Finanzhaushalt

(Übersicht über die Einzahlungen, Auszahlungen und Verpflichtungsermächtigungen mit den jeweiligen Gesamtsummen der Teilhaushalte des Finanzhaushalts gemäß § 1 Abs. 2 Nr. 2 KomHKVO)

A:

Finanzhaushalt	Einzahlungen aus laufender Verwaltungstätigkeit	Auszahlungen aus laufender Verwaltungstätigkeit	Saldo aus laufender Verwaltungstätigkeit	Einzahlungen für Investitionstätigkeit	Auszahlungen für Investitionstätigkeit	Saldo aus Investitionstätigkeit	Einzahlungen aus Finanzierungstätigkeit	Auszahlungen aus Finanzierungstätigkeit	Saldo aus Finanzierungstätigkeit	Verpflichtungsermächtigungen
	-Euro-	-Euro-	-Euro-	-Euro-	-Euro-	-Euro-	-Euro-	-Euro-	-Euro-	-Euro-
1	2	3	4	5	6	7	8	9	10	11
Teilhaushalt 0	7.800	127.100	-119.300	0	0	0	0	0	0	0
Teilhaushalt 1	787.200	2.276.360	-1.489.160	53.400	1.022.600	-969.200	0	0	0	1.250.000
Teilhaushalt 2	10.023.900	5.859.500	4.164.400	151.500	381.500	-230.000	1.622.000	324.600	1.297.400	450.000
Teilhaushalt 3	943.400	3.179.650	-2.236.250	740.200	1.939.200	-1.199.000	0	0	0	115.000
Teilhaushalt 4	1.123.400	4.218.200	-3.094.800	1.197.200	422.300	774.900	0	0	0	0
Summe	12.885.700	15.660.810	-2.775.110	2.142.300	3.765.600	-1.623.300	1.622.000	324.600	1.297.400	1.815.000

B:

Zusammenfassung	Einzahlung	Auszahlung
Laufende Verwaltungstätigkeit	12.885.700	15.660.810
Investitionstätigkeit	2.142.300	3.765.600
Finanzierungstätigkeit	1.622.000	324.600
Summe	16.650.000	19.751.010

**Übersicht über die aus Verpflichtungsermächtigungen voraussichtlich
fällig werdenden Auszahlungen**

Übersicht gem. § 1 Abs. 2 Nr. 5 KomHKVO

Verpflichtungsermächtigungen im Haushaltsplan/Nachtragshaushaltsplan des Jahres	Voraussichtlich fällig werdende Auszahlungen			
	2022	2023	2024	2025
2019				
Produkt:				
126100 Feuerlöschwesen, Aufgaben des Brandschutzes				
- Neubau Feuerwehrrätehaus Bunde (Inv.-Nr.: 1261000013)	300.000,00 €	0,00 €	0,00 €	0,00 €
- Ausstattung Neubau Feuerwehrrätehaus Bunde (Inv.-Nr.: 1261000014)	50.000,00 €	0,00 €	0,00 €	0,00 €
2020				
Produkt:				
1261001 Feuerwehr Bunde				
- Neubau Feuerwehrrätehaus Bunde (Inv.-Nr.: 1261000013)	200.000,00 €	0,00 €	0,00 €	0,00 €
- Ausstattung Neubau Feuerwehrrätehaus Bunde (Inv.-Nr.: 1261000014)	132.000,00 €	0,00 €	0,00 €	0,00 €
2021				
Produkt:				
1261000 Feuerlöschwesen, Aufgaben des Brandschutzes				
- Anschaffung von Feuerwehrfahrzeug GW-L2 der Freiwilligen Feuerwehr Bunde (Inv.-Nr.: 1261000002)	180.000,00 €	0,00 €	0,00 €	0,00 €
3156000 Andere soziale Einrichtungen				
- Anlage eines Mehrgenerationenplatzes (Inv.-Nr.: INV21.001)	80.000,00 €	0,00 €	0,00 €	0,00 €
365102 Kindergarten und Kinderkrippe Bunde				
- Ausstattung Neubau Kindertagesstätte Bunde (Inv.-Nr.: 3651020006)	96.400,00 €	0,00 €	0,00 €	0,00 €
5471000 ÖPNV				
- Bau von Buswartehallen in der Gemeinde Bunde (Inv.-Nr.: 5471000001)	200.000,00 €	0,00 €	0,00 €	0,00 €
5711000 Wirtschaftsförderung				
- Zuschuss zur Finanzierung des Breitbandausbaus (Inv.-Nr.: 5711000003)	340.000,00 €	0,00 €	0,00 €	0,00 €

Verpflichtungsermächtigungen im Haushaltsplan/Nachtragshaushaltsplan des Jahres	Voraussichtlich fällig werdende Auszahlungen			
	2022	2023	2024	2025
2022				
Produkt:				
211100 Grundschule Bunde				
- Inklusive Ausgestaltung der Grundschule Bunde (Inv.-Nr.: 2111000007)	0,00 €	1.050.000,00 €	0,00 €	0,00 €
547100 ÖPNV				
- Bau von Buswartehallen in der Gemeinde Bunde (Inv.-Nr.: 5471000001)	0,00 €	200.000,00 €	0,00 €	0,00 €
553100 Ehrenmale/Friedhöfe				
- Maßnahme Haus der Besinnung in Bunde (Inv.-Nr.: 5531000004)	0,00 €	62.000,00 €	0,00 €	0,00 €
- Maßnahme Haus des Abschieds in Bunde (Inv.-Nr.: 5531000005)	0,00 €	53.000,00 €	0,00 €	0,00 €
5711000 Wirtschaftsförderung				
- Erschließung Gewerbegebiet Bunde-West VI.BA (Inv.-Nr.: 5531000004)	0,00 €	450.000,00 €	0,00 €	0,00 €
Gesamtbetrag der Verpflichtungsermächtigungen der Jahre 2019 bis einschl. 2022:	1.578.400,00 €	1.815.000,00 €	0,00 €	0,00 €
Nachrichtlich:				
In der mittelfristigen Finanzplanung vorgesehene Kreditaufnahmen für Investitionstätigkeit:	1.622.000,00 €	2.878.000,00 €	1.141.000,00 €	1.618.000,00 €

Übersicht über den voraussichtlichen Stand der Schulden

Übersicht gemäß § 1 Abs. 2 Nr. 6 KomHKVO

Art der Schulden	Stand zu Beginn des Haushalts- jahres 2021 - Euro -	Stand zu Beginn des Haushaltsjahres 2022 - Euro -
1	2	3
1. Geldschulden aus		
1.1 Anleihen		
1.2 Verbindlichkeiten aus Krediten für Investitionstätigkeit		
a) vom Bund, LAF, aus ERP-Sondervermögen:	0	0
b) vom Land:	0	0
c) von Gemeinden und Gemeindeverbänden:	771.390	726.107
d) von Zweckverbänden und dergl.:	0	0
e) vom sonstigen öffentlichen Bereich:	0	0
f) von kommunalen Sonderrechnungen:	0	0
g) von sonstigen öffentlichen Sonderrechnungen	0	0
h) von privaten Unternehmen, vom Kreditmarkt:	1.383.083	1.658.525
i) von übrigen Bereichen	0	0
insgesamt:	2.154.474	2.384.632
1.3 Liquiditätskrediten	729.870	1.581.214
1.4 sonstigen Geldschulden	0	0
2. Verbindlichkeiten aus kreditähnlichen Rechtsgeschäften	0	0
3. Verbindlichkeiten aus Lieferungen und Leistungen	456.711	302.797
4. Transferverbindlichkeiten	44.300	144.124
5. Sonstige Verbindlichkeiten	616.219	609.214
Schulden insgesamt:	4.001.574 *	5.021.981

* Schuldenstand vorbehaltlich der endgültigen Jahresabschlüsse und der Prüfung durch das Rechnungsprüfungsamt des Landkreises Leer

Beteiligungsbericht 2022

der

Gemeinde Bunde

Die Gemeinden haben gemäß § 151 des Niedersächsischen Kommunalverfassungsgesetzes (NKomVG) einen Bericht über ihre Unternehmen und Einrichtungen in der Rechtsform des privaten Rechts und über ihre Beteiligungen daran sowie über ihre kommunalen Anstalten (Beteiligungsbericht) zu erstellen und jährlich fortzuschreiben.

Die Gemeinde Bunde ist an folgende Unternehmen des privaten Rechts beteiligt:

- 1. Entwicklungs-Gesellschaft Rheiderland mbH, Friesenstraße 26, 26789 Leer**
- 2. Kommunale Netzbeteiligung Nordwest GmbH & Co. KG, Cloppenburger Straße 302, 26123 Oldenburg**
- 3. Niedersächsische Landgesellschaft mbH, Arndtstraße 19, 30167 Hannover**
- 4. Touristik GmbH Südliches Ostfriesland, Friesenstraße 46, 26789 Leer**
- 5. ITEBO Einkaufs- und Dienstleistungsgenossenschaft eG, Dielingerstraße 39/40, 49074 Osnabrück**

Nachfolgend werden zu den einzelnen Punkten ergänzende Erläuterungen gegeben.

Beteiligungsübersicht der Gemeinde Bunde 2022

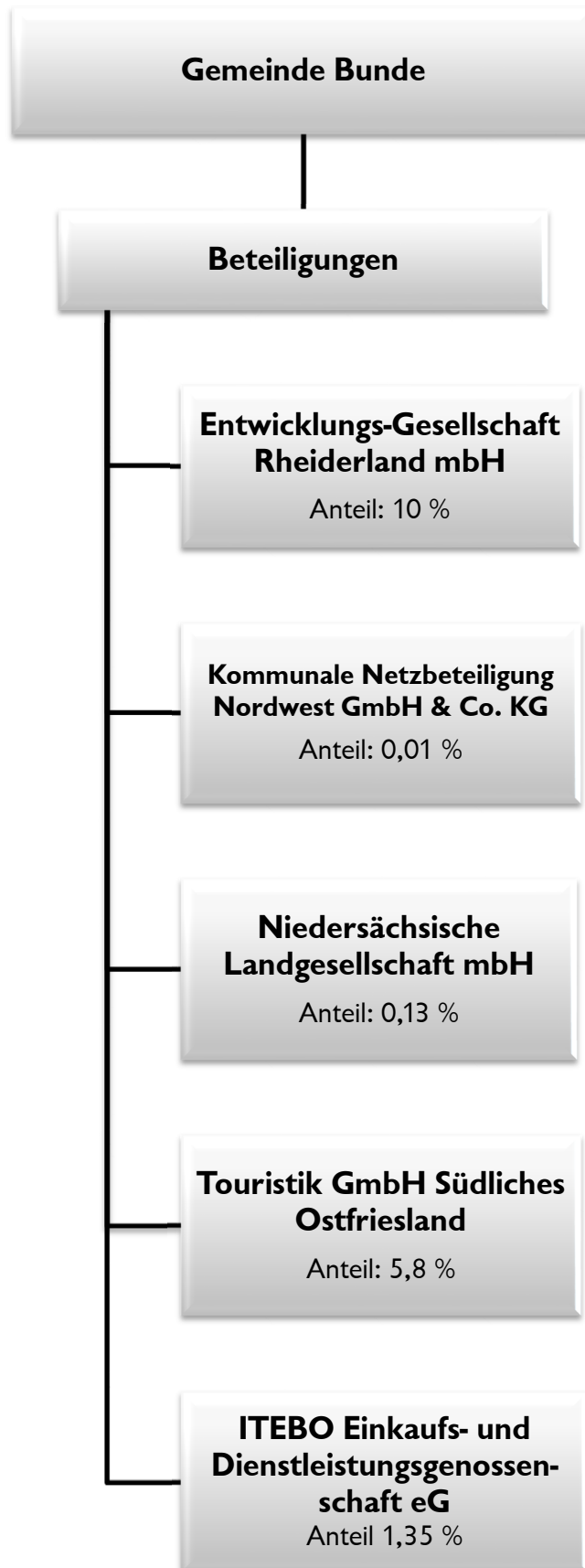

Entwicklungs-Gesellschaft Rheiderland mbH

I. Grunddaten der Gesellschaft

Entwicklungs-Gesellschaft Rheiderland mbH
Friesenstraße 26
26789 Leer
Tel.: (0491) 926 – 1709
Email: willms@gprheiderland.de
Internet: www.gp-rheiderland.de

Aufgabe und Zweck der Gesellschaft

Gegenstand des Unternehmens ist die Verbesserung der wirtschaftlichen und sozialen Struktur des Rheiderlandes, insbesondere die Planung und Durchführung von Infrastrukturmaßnahmen zur Ansiedlung und Förderung neuer und bestehender Gewerbebetriebe und anderer Unternehmen.

Beteiligungsverhältnis

Stammkapital: 26.800,00 €

Gesellschafter:

Gemeinde Bunde:	2.680,00 € (10,0 %)
Gemeinde Jemgum:	1.340,00 € (5,0 %)
Stadt Leer:	2.680,00 € (10,0 %)
Landkreis Leer:	10.350,00 € (40,0 %)
Stadt Weener:	9.380,00 € (35,0 %)

Organe

Vom Rat der Gemeinde Bunde gewähltes Mitglied der Gesellschafterversammlung

Bürgermeister Uwe Sap

Geschäftsführung:

Norbert Willms

Beteiligungen

keine

II. Wirtschaftliche Eckdaten

Bezeichnung des Unternehmens/ der Einrichtung	Jahresergebnis des Geschäftsjahres			
	2017	2018	2019	2020
	EUR	EUR	EUR	EUR
Entwicklungsgesellschaft Rheiderland mbH	-63.299,29	-87.006,00	-92.425,34	-14.182,94

Der Jahresfehlbetrag 2020 in Höhe von 14.182,94 € wird zusammen mit dem Verlustvortrag in Höhe von 394.985,86 € sowie den Entnahmen aus der Kapitalrücklage in Höhe von 200.000,00 € auf neue Rechnung vorgetragen.

Bilanzsumme (Stichtag: 31.12.2020): 1.310.667,45 € (Vorjahr: 1.385.050,64 €)

Jahresabschluss: das Jahr 2020 wurde abschließend am 17.05.2021 geprüft

Abschlussprüfer: Dr. Stieve & Poppinga GmbH, Wirtschaftsprüfungsgesellschaft,
Emden

Auswirkungen auf den Haushalt

Die ungedeckten Kosten der Entwicklungsgesellschaft Rheiderland GmbH entfallen anteilig entsprechend der Gesellschaftsanteile auf die einzelnen Gesellschafter. Die Gemeinde zahlte 2021 Umlagen in Höhe von insgesamt 10.000,00 €.

Kommunale Netzbeteiligung Nordwest GmbH & Co. KG

I. Grunddaten der Gesellschaft

Kommunale Netzbeteiligung Nordwest GmbH & Co. KG
Cloppenburger Straße 302
26123 Oldenburg

Aufgabe und Zweck der Gesellschaft

Gegenstand des Unternehmens ist ausschließlich der Erwerb, das Halten sowie das Verwalten von Geschäftsanteilen an der EWE Netz GmbH mit Sitz in Oldenburg (Oldb), eingetragen in Handelsregister des Amtsgerichts Oldenburg unter HRB 5236 (auch Netzgesellschaft genannt) auf eigenen Rechnungen. Die Gesellschaft dient daher dazu, die Kommanditisten (mittelbar) an dem Stammkapital der Netzgesellschaft zu beteiligen und damit die Netzinfrastruktur zu verbessern. Die Gesellschaft soll insoweit eine gemeinsame Willensbildung ihrer Gesellschafter in Bezug auf ihre (mittelbare) Beteiligung an der Netzgesellschaft ermöglichen.

Zum Gegenstand des Unternehmens gehört eine Geschäftsstrategie zu verfolgen, die darauf abzielt, den langfristigen Wert der Netzgesellschaft als operativ tätige Gesellschaft zu fördern. Die Gesellschaft verfolgt daneben keine anderweitigen unternehmerischen Ziele. Zweck der Gesellschaft ist insbesondere nicht, ihren Gesellschaftern durch Veräußerung von Tochterunternehmen, verbundenen Unternehmen oder Beteiligungen eine Rendite verschaffen.

Die Gesellschaft ist berechtigt, sämtliche Geschäfte und Rechtshandlungen vorzunehmen, die unmittelbar der Erreichung dieses Gesellschaftszwecks dienen. Sie darf jedoch – mit Ausnahme der Beteiligung an der Netzgesellschaft und der Beteiligung an ihrer Komplementärin – keine anderen Unternehmen gründen, erwerben oder sich an ihnen beteiligen. Sie darf zudem keine, zum Beispiel nach § 1 KWG, erlaubnispflichtigen Geschäfte oder Dienstleistungen betreiben bzw. erbringen.

Die Gesellschaft verfolgt ausschließlich öffentliche Zwecke entsprechend den Vorgaben nach dem Niedersächsischen Kommunalverfassungsgesetz.

Beteiligungsverhältnis

Kommanditkapital: 77.545.745,76 €

Gesellschafter:

Zurzeit sind 123 Gemeinden und Städte aus dem Gebiet der Netzgesellschaft am Unternehmen beteiligt. Die Gemeinde Bunde ist mit der Mindestsumme von 10.045,44 € (= 0,01 %) beteiligt.

Organe

Vom Rat der Gemeinde Bunde gewähltes Mitglied der Gesellschafterversammlung:

Bürgermeister Uwe Sap

Geschäftsführung:

Die Geschäftsführung wird von der persönlich haftenden Gesellschafterin Kommunale Netzbeteiligung Nordwest Verwaltungs GmbH, Oldenburg, übernommen. Die Geschäftsführung der Komplementär-GmbH besteht aus:

Petra Lausch

Markus Honnigfort

Beteiligungen

Die KNN KG darf gem. § 2 Abs. 3 des Gesellschaftervertrages – mit Ausnahme der Beteiligung an der EWE NETZ GmbH und der Beteiligung an ihrer Komplementärin – keine anderen Unternehmen gründen, erwerben oder sich an ihnen beteiligen.

II. Wirtschaftliche Eckdaten

Bezeichnung des Unternehmens/ der Einrichtung	Jahresergebnis des Geschäftsjahres		
	2018	2019	2020
	EUR	EUR	EUR
Kommunale Netzbeteiligung Nordwest GmbH & Co. KG	2.744.022,07	3.409.222,78	3.407.151,82

Der Jahresüberschuss wird den Verrechnungskonten der Kommanditisten gutgeschrieben, so dass das Ergebnis nach der Verwendungsrechnung 0,00 € beträgt.

Bilanzsumme (Stichtag: 31.12.2020): 80.994.550,65 € (Vorjahr: 80.993.694,17 €)

Jahresabschluss: das Jahr 2020 wurde abschließend am 13.04.2021 geprüft

Abschlussprüfer: Ernst & Young GmbH, Wirtschaftsprüfungsgesellschaft, Hamburg

Auswirkungen auf den Haushalt

Die Gemeinde Bunde ist am Stammkapital mit 10.045,44 € beteiligt. Aus der Beteiligung ergeben sich derzeit für die Gemeinde keine Belastungen für den Haushalt.

Niedersächsische Landgesellschaft mbH

I. Grunddaten der Gesellschaft

Niedersächsische Landgesellschaft mbH
Arndtstraße 19
30167 Hannover
Tel.: (0511) 1211 – 0
E-Mail: info@nlg.de
Internet: www.nlg.de

Aufgabe und Zweck der Gesellschaft

Die Niedersächsische Landgesellschaft mbH führt als gemeinnütziges Siedlungsunternehmen Maßnahmen der Siedlung, der Agrarstrukturverbesserung und der Landentwicklung, der Landbeschaffung oder der gesetzlich zugewiesenen Aufgaben durch.

Beteiligungsverhältnis

Stammkapital: 811.620,00 €

Gesellschafter:

Land Niedersachsen	51,9 %
20 nieders. Landkreise	5,8 %
18 Städte und 12 Gemeinden (davon Gemeinde Bunde 1.030,00 € = 0,13 %)	12,5 %
3 Banken, 1 Versicherung	15,0 %
NBN Norddeutsche Beteiligungsgesellschaft für Immobilien in Niedersachsen	2,8 %
8 sonstige Anteilseigner	2,5 %
Niedersächsischer Städte- und Gemeindebund (NSGB) e. V.	2,0 %
Niedersächsischer Städtetag (NST) e. V.	2,0 %
Eigener Anteil	5,5 %

* Prozentsätze sind gerundet

Organe

Vom Rat der Gemeinde Bunde gewähltes Mitglied der Gesellschafterversammlung

Bürgermeister Uwe Sap

Geschäftsführung:

Tim Kettemann

Christopher Toben

II . Wirtschaftliche Eckdaten

Bezeichnung des Unternehmens/ der Einrichtung	Jahresergebnis des Geschäftsjahres			
	2017	2018	2019	2020
	EUR	EUR	EUR	EUR
Nds. Landgesellschaft Hannover mbH	9.314.369,84	4.896.490,49	4.679.766,72	7.067.811,37

Bilanzsumme (Stichtag: 31.12.2020): 406.394.964,41 € (Vorjahr: 362.497.902,33 €)

Jahresabschluss: das Jahr 2020 wurde abschließend am 25.05.2021 geprüft

Abschlussprüfer: Ernst & Young GmbH Wirtschaftsprüfungsgesellschaft, Hannover

Auswirkungen auf den Haushalt

Die Gemeinde Bunde ist am Stammkapital mit 1.030,00 € beteiligt. Aus der Beteiligung ergeben sich derzeit für die Gemeinde keine Belastungen für den Haushalt.

Touristik GmbH Südliches Ostfriesland

I. Grunddaten der Gesellschaft

Touristik GmbH Südliches Ostfriesland
Ledastraße 10
26789 Leer
Tel.: (0491) 91969610
E-Mail: info@suedliches-ostfriesland.de
Internet: www.suedliches-ostfriesland.de

Aufgabe und Zweck der Gesellschaft

Gegenstand des Unternehmens ist die Entwicklung, das Betreiben und die Förderung des Fremdenverkehrs im Landkreis Leer.

Beteiligungsverhältnis

Stammkapital: 35.279,14 €

Gesellschafter:

Landkreis Leer:	12.782,27 € (36,2%)	Gemeinde Moormerland:	2045,17 € (5,8%)
Gemeinde Bunde:	2.045,17 € (5,8%)	Gemeinde Ostrhauderfehn:	2045,17 € (5,8%)
Samtgemeinde Hesel:	2.045,17 € (5,8%)	Gemeinde Rhaderfehn:	2045,17 € (5,8%)
Samtgemeinde Jümme:	2.045,17 € (5,8%)	Gemeinde Uplengen:	2045,17 € (5,8%)
Gemeinde Jemgum:	2.045,17 € (5,8%)	Hafen und Tourismus GmbH:	2045,17 € (5,8%)
Stadt Leer:	2.045,17 € (5,8%)	Gemeinde Westoverledingen:	2045,17 € (5,8%)

Organe

Vom Rat der Gemeinde Bunde gewähltes Mitglied der Gesellschafterversammlung

Bürgermeister Uwe Sap

Geschäftsführung:

Kurt Radtke

Beteiligungen

keine

II. Wirtschaftliche Eckdaten

Bezeichnung des Unternehmens/ der Einrichtung	Jahresergebnis des Geschäftsjahres			
	2017	2018	2019	2020
	EUR	EUR	EUR	EUR
Touristik GmbH "Südliches Ostfriesland"	6.251,28	-26.972,93	32.247,16	48.181,55

Bilanzsumme (Stichtag: 31.12.2020): 742.309,64€ (Vorjahr: 719.670,15€)

Jahresabschluss: Der Jahresabschluss zum 31. Dezember 2020 wurde am 24. November 2021 festgestellt.

Abschlussprüfer: Kommuna-Treuhand GmbH, Wirtschaftsprüfungsgesellschaft,
Delmenhorst

Auswirkungen auf den Haushalt

Die Gemeinde Bunde ist am Stammkapital der Touristik GmbH „Südliches Ostfriesland“ mit 2.045,17 € beteiligt. Aus der Beteiligung ergeben sich derzeit für die Gemeinde keine Belastungen für den Haushalt.

ITEBO Einkaufs- u. Dienstleistungsgenossenschaft eG

I. Grunddaten der Gesellschaft

ITEBO Einkaufs- und Dienstleistungsgenossenschaft eG,
Dielingerstraße 39/40, 49074 Osnabrück
Tel.: (0541) 9631 – 0
Email: info@itebo.de
Internet: www.itebo.de

Aufgabe und Zweck der Gesellschaft

Gegenstand des Unternehmens ist die Unterstützung ihrer Mitglieder im Rahmen der Versorgung mit Dienst- und Lieferleistungen sowie damit zusammenhängende Tätigkeiten im Bereich der IT im Rahmen eines gemeinschaftlichen Geschäftsbetriebs und damit die Förderung des durch die Mitglieder verfolgten öffentlichen Zwecks. Die Genossenschaft unternimmt auf Grundlage und im Rahmen dieser Zweckbindung u.a. die Beratung ihrer jeweiligen Mitglieder zur Optimierung der Beschaffung von IT-Leistungen, die Erfassung und Strukturierung des Bedarfs ihrer Mitglieder einschließlich des gemeinsamen Einkaufs der erforderlichen Dienst- und Lieferleistungen, die Erbringung sonstiger informationstechnischer und beratender Leistungen für ihre Mitglieder selbst oder über die ITEBO GmbH und deren Tochterunternehmen.

Beteiligungsverhältnis

Stammkapital: 74.000,00 €

Gesellschafter:

Gemeinde Bunde: 1.000,00 € (1,35 %)

Organe

Vom Rat der Gemeinde Bunde gewähltes Mitglied der Gesellschafterversammlung
Bürgermeister Uwe Sap

Geschäftsführung:

Bernd Landgraf

Beteiligungen

Beteiligung ITEBO GmbH

II. Wirtschaftliche Eckdaten

Bezeichnung des Unternehmens/ der Einrichtung	Jahresergebnis des Geschäftsjahres			
	2017	2018	2019	2020
	EUR	EUR	EUR	EUR
ITEBO Einkaufs- und Dienstleistungsgenossen- schaft eG	0,00	0,00	0,00	2.506,61

Der Jahresüberschuss 2020 in Höhe von 2.506,61 € wird auf neue Rechnung vorgetragen.

Bilanzsumme (Stichtag: 31.12.2020): 79.760,44 € (Vorjahr: 0,00 €)

Jahresabschluss: das Jahr 2020 wurde abschließend am 30.08.2021 geprüft

Abschlussprüfer: Genossenschaftsverband - Verband der Regionen e.V., Hannover

Auswirkungen auf den Haushalt

Die Gemeinde Bunde ist am Stammkapital der ITEBO Einkaufs- und Dienstleistungsgenossenschaft eG mit 1.000,00 € beteiligt. Aus der Beteiligung ergeben sich derzeit für die Gemeinde keine Belastungen für den Haushalt.

Übersicht über die Produktgruppen gemäß § 1 Absatz 2 Nr. 11 KomHKVO

Produkt- gruppe	Produkt	Bezeichnung	Fach- bereich
<u>111</u>		<u>Verwaltungssteuerung und -service</u>	
	11.1.100	Gemeindeorgane	BGM
	11.1.200	Einrichtung für die gesamte Verwaltung	1
	11.1.300	Finanzverwaltung	2
	11.1.400	Grundstücks- und Gebäudemanagement	3
	11.1.500	Zentrale Dienste	4
	11.1.600	Grundvermögen und Liegenschaftsverwaltung	2
	11.1.700	Gemeindegremien	4
	11.1.800	Arbeitsschutz	3
<u>121</u>		<u>Statistik und Wahlen</u>	
	12.1.100	Statistik und Wahlen	1
<u>122</u>		<u>Ordnungsangelegenheiten</u>	
	12.2.100	Ordnungsangelegenheiten	1
	12.2.200	Melde- und Personenstandswesen	1
	12.2.300	Nebenstelle Straßenverkehrsamt	1
<u>126</u>		<u>Brandschutz</u>	
	12.6.100	Feuerlöschwesen, Aufgaben des Brandschutzes	1
<u>211</u>		<u>Grundschulen</u>	
	21.1.100	Grundschule Bunde	1
	21.1.101	Grundschule Dollart	1
	21.1.102	Grundschule Wymeer	1
<u>243</u>		<u>Sonstige schulische Aufgaben</u>	
	24.3.100	Sonstige schulische Aufgaben	1
<u>272</u>		<u>Mediothek</u>	
	27.2.100	Mediothek	1
<u>281</u>		<u>Heimat- und sonstige Kulturpflege</u>	
	28.1.100	Heimat- und sonstige Kulturpflege	1
<u>311</u>		<u>Grundversorgung und Hilfen nach dem Zwölften Buch Sozialgesetzbuch (SGB XII)</u>	
	31.1.900	Grundversorgung und Hilfen nach dem Zwölften Buch Sozialgesetzbuch (SGB XII)	4
<u>312</u>		<u>Grundsicherung für Arbeitsuchende nach dem Zweiten Sozialgesetzbuch (SGB II)</u>	
	31.2.900	Verwaltung der Grundsicherung für Arbeitsuchende	4
<u>313</u>		<u>Leistungen nach dem Asylbewerberleistungsgesetz</u>	
	31.3.100	Leistungen nach dem Asylbewerberleistungsgesetz	4
<u>315</u>		<u>Soziale Einrichtungen</u>	
	31.5.100	Soziale Einrichtungen	1
	31.5.400	Soziale Einrichtungen für Wohnungslose	4
	31.5.600	Andere soziale Einrichtungen	4
<u>351</u>		<u>Sonstige soziale Hilfen und Leistungen</u>	
	35.1.700	Seniorenveranstaltungen	BGM
<u>362</u>		<u>Jugendarbeit</u>	
	36.2.100	Jugendarbeit	4
<u>365</u>		<u>Tageseinrichtungen für Kinder</u>	
	36.5.100	Kindergarten Dollart	4
	36.5.101	Kindergarten Wymeer	4
	36.5.102	Kindergarten und Kinderkrippe Bunde	4
<u>366</u>		<u>Einrichtungen der Jugendarbeit</u>	
	36.6.100	Spielplätze u.ä.	3
<u>421</u>		<u>Förderung des Sports</u>	
	42.1.100	Allgemeine Förderung und Verwaltung der Angelegenheiten des Sports, Allgemeine Sportpflege	1

Produkt- gruppe	Produkt	Bezeichnung	Fach- bereich
<u>424</u>		<u>Sportstätten und Bäder</u>	
	42.4.100	Sportanlagen und eigene Sportstätten	3
	42.4.200	Turn- und Sporthallen	3
	42.4.300	Sportzentrum Mölenland	3
<u>511</u>		<u>Räumliche Planung- und Entwicklungsmaßnahmen</u>	
	51.1.100	Allgemeine Aufgaben der Ortsplanung/Aufstellung von Bauleitplänen, Dorferneuerung u. ä.	3
<u>522</u>		<u>Wohnbauförderung</u>	
	52.2.100	Förderung des Wohnungsbaues	3
<u>523</u>		<u>Denkmalschutz und -pflege</u>	
	52.3.100	Denkmalschutz und -pflege	3
<u>531</u>		<u>Elektrizitätsversorgung</u>	
	53.1.100	Elektrizitätsversorgung	2
<u>532</u>		<u>Gasversorgung</u>	
	53.2.100	Gasversorgung	2
<u>538</u>		<u>Abwasserbeseitigung</u>	
	53.8.100	Abwasserbeseitigung	3
<u>541</u>		<u>Gemeindestraßen, Wege, Plätze und Brücken</u>	
	54.1.100	Gemeindestraßen, Wege, Plätze und Brücken	3
<u>545</u>		<u>Straßenreinigung, Straßenbeleuchtung</u>	
	54.5.100	Straßenreinigung, Straßenbeleuchtung	3
<u>547</u>		<u>ÖPNV</u>	
	54.7.100	ÖPNV	1
<u>551</u>		<u>Öffentliches Grün / Landschaftsbau</u>	
	55.1.100	Parkanlagen / sonstige Grünflächen	3
<u>553</u>		<u>Friedhofs- und Bestattungswesen</u>	
	55.3.100	Ehrenmale / Friedhöfe	3
<u>554</u>		<u>Naturschutz- und Landschaftspflege</u>	
	55.4.100	Naturschutz- und Landschaftspflege	3
<u>555</u>		<u>Land- und Forstwirtschaft</u>	
	55.5.100	Feldwege, Wirtschaftswege	3
<u>571</u>		<u>Wirtschaftsförderung</u>	
	57.1.100	Wirtschaftsförderung	2
<u>573</u>		<u>Allgemeine Einrichtungen und Unternehmen</u>	
	57.3.100	Märkte und sonstige Veranstaltungen	1
	57.3.200	Mehrzweckräume, Dorftreff, Festplatz	1
	57.3.201	Dorfgemeinschaftsanlage Bunde	1
	57.3.300	Bauhof	3
<u>575</u>		<u>Tourismus</u>	
	57.5.100	Tourismus	1
<u>611</u>		<u>Steuern, allgemeine Zuweisungen, allgemeine Umlagen</u>	
	61.1.100	Steuern, allgemeine Zuweisungen, allgemeine Umlagen	2
<u>612</u>		<u>Sonstige allgemeine Finanzwirtschaft</u>	
	61.2.100	Sonstige allgemeine Finanzwirtschaft	2

Budget- und Deckungsvermerke

I. Teilhaushalte/Budgets

Die den Fachbereichen zur Bewirtschaftung zugeordneten Produkte bilden zusammen jeweils einen Teilhaushalt und ein Budget i. S. von § 4 der Kommunalhaushalts- und –kassenverordnung (KomHKVO). Die Budgetverantwortung obliegt den jeweiligen FachbereichsleiterInnen. Die Zuordnung der Produkte zu den Teilhaushalten/Budgets ist in der Übersicht über die Produktgruppen dargestellt.

Innerhalb der Budgets gilt die Deckungsfähigkeit gemäß § 19 KomHKVO, soweit nachstehend nichts anderes bestimmt ist. Zahlungswirksame Mehrerträge berechtigen zu Mehraufwendungen und -auszahlungen. Zahlungswirksame Mindererträge müssen durch Minderaufwendungen und -auszahlungen ausgeglichen werden.

Die Bewirtschaftung der Budgets darf im Ergebnis nicht zu einer Verschlechterung des Saldos aus den Erträgen und Aufwendungen bzw. den Ein- und Auszahlungen aus laufender Verwaltungstätigkeit führen.

Ermächtigungen für Aufwendungen und die damit verbundenen Auszahlungen innerhalb eines Budgets sind nicht übertragbar.

II. Deckungsvermerke

1. Die Aufwandskonten 4211, 4241, 4271 und 4291 mit den entsprechenden Auszahlungskonten werden produkt- und budgetübergreifend insgesamt zur gemeinsamen Bewirtschaftung zusammengefasst („horizontale Budgetierung“) und für gegenseitig deckungsfähig erklärt.

Die horizontale Budgetierung und gegenseitige Deckungsfähigkeit gilt ebenfalls für die Personalaufwendungen und -auszahlungen.

Mehrerträge, die diesen Aufwands- bzw. Auszahlungsarten zugeordnet sind, berechtigen dort zu Mehraufwendungen und -auszahlungen.

2. Minderaufwendungen bzw. Mehrerträge bei den nachfolgend aufgeführten Aufwands- und Ertragsarten dürfen nicht zur Deckung von (Mehr)Aufwendungen herangezogen werden, die zu Auszahlungen führen:

- 2.1 Abschreibungen
- 2.2 Zuführungen zu Rückstellungen / Erträge aus der Auflösung von Rückstellungen
- 2.3 Erträge aus der Auflösung von Sonderposten
- 2.4 Aufwendungen / Erträge im Zusammenhang mit der Bildung bzw. Auflösung von Rechnungsabgrenzungsposten

Die Aufwands- und Ertragsarten zu Ziffern 2.1 bis 2.4 werden produkt- und budgetübergreifend für deckungsfähig erklärt.

Die außerordentlichen Aufwands- und Ertragsarten der SK 50, 51 und 53 werden produkt- und budgetübergreifend für deckungsfähig erklärt.

3. Die für Investitionstätigkeiten zur Verfügung stehenden Auszahlungsansätze einschließlich der Haushaltsreste sowie die Verpflichtungsermächtigungen sind nur auf der Ebene des Produktbereichs (die ersten beiden Ziffern der Produktnummer) gegenseitig deckungsfähig.

Auf der Ebene des Produktbereichs berechneten Mehreinzahlungen für Investitionstätigkeiten zu Mehrauszahlungen für Investitionstätigkeiten.

Innerhalb des Produktbereichs sind Ansätze für zahlungswirksame Aufwendungen aus laufender Verwaltungstätigkeit nach Maßgabe des § 19 Absatz 4 KomHKVO einseitig deckungsfähig zugunsten von unerheblichen Auszahlungen für Investitionstätigkeit.

Bezeichnung	Stand zum	Stand zum	Differenz
	01.01.2019	31.12.2019	
	in EUR		
1. Immaterielles Vermögen	289.854,86	473.298,29	183.443,43
1.1 Konzessionen	0,00	0,00	0,00
1.2 Lizenzen	17.125,87	10.370,59	-6.755,28
1.3 Ähnliche Rechte	172,55	172,55	0,00
1.4 Geleistete Investitionszuweisungen und -zuschüsse	271.390,24	255.559,65	-15.830,59
1.5 Aktivierter Umstellungsaufwand	0,00	0,00	0,00
1.6 Sonstiges Immaterielles Vermögen	1.166,20	207.195,50	206.029,30
2. Sachvermögen	28.395.164,43	29.785.808,31	1.390.643,88
2.1 Unbebaute Grundstücke und grundstücksgleiche Rechte	1.540.830,23	1.526.180,02	-14.650,21
2.2 Bebaute Grundstücke und grundstücksgleiche Rechte	7.917.642,43	7.946.585,44	28.943,01
2.3 Infrastrukturvermögen	15.943.728,62	15.773.502,03	-170.226,59
2.4 Bauten auf fremden Grundstücken	1.208.701,58	1.181.954,88	-26.746,70
2.5 Kunstgegenstände, Kulturdenkmäler	50.359,87	47.436,95	-2.922,92
2.6 Maschinen und technische Anlagen; Fahrzeuge	580.837,25	610.166,40	29.329,15
2.7 Betriebs- und Geschäftsausstattung, Pflanzen und Tiere	872.588,58	883.628,10	11.039,52
2.8 Vorräte	0,00	0,00	0,00
2.9 Geleistete Anzahlungen, Anlagen im Bau	280.475,87	1.816.354,49	1.535.878,62
3. Finanzvermögen	1.291.514,36	979.329,45	-312.184,91
3.1 Anteile an verbundenen Unternehmen	0,00	0,00	0,00
3.2 Beteiligungen	1,00	501,00	500,00
3.3 Sondervermögen mit Sonderrechnung	0,00	0,00	0,00
3.4 Ausleihungen	500,00	0,00	-500,00
3.5 Wertpapiere	25.207,39	34.006,79	8.799,40
3.6 Öffentlich-rechtliche Forderungen	105.088,98	101.719,96	-3.369,02
3.7 Forderungen aus Transferleistungen	131.787,55	133.658,64	1.871,09
3.8 Sonstige privatrechtliche Forderungen	63.268,79	37.807,23	-25.461,56
3.9 Sonstige Vermögensgegenstände	965.660,65	671.635,83	-294.024,82
4. Liquide Mittel	2.659.929,82	2.885.518,58	225.588,76
5. Aktive Rechnungsabgrenzung	28.711,27	31.717,27	3.006,00
Bilanzsumme	32.665.174,74	34.155.671,90	1.490.497,16

Bezeichnung	Stand zum 01.01.2019	Stand zum 31.12.2019	Differenz
	in EUR		
1. Nettoposition	26.397.140,36	26.088.207,10	-308.933,26
1.1 Basis-Reinvermögen	6.959.630,23	6.967.993,98	8.363,75
1.1.1 Reinvermögen	6.959.630,23	6.967.993,98	8.363,75
1.1.2 Sollfehlbetrag aus kameralem Abschluss (Minusbetrag)	0,00	0,00	0,00
1.2 Rücklagen	3.292.521,58	3.292.521,58	0,00
1.2.1 Rücklagen aus Überschüssen des ordentlichen Ergebnisses	3.264.096,00	3.264.096,00	0,00
1.2.2 Rücklagen aus Überschüssen des außerordentlichen Ergebnisses	28.425,58	28.425,58	0,00
1.2.4 Zweckgebundene Rücklagen	0,00	0,00	0,00
1.2.5 Sonstige Rücklagen	0,00	0,00	0,00
1.3 Jahresergebnis	693.963,42	355.971,36	-337.992,06
1.3.1 Fehlbeträge aus Vorjahren	0,00	0,00	0,00
1.3.2 Jahresüberschuss/Jahresfehlbetrag mit Angabe des Betrages der Vorbelastung aus Haushaltsresten für Aufwendungen (in Klammern)	693.963,42	355.971,36	-337.992,06
1.4 Sonderposten	15.451.025,13	15.471.720,18	20.695,05
1.4.1 Investitionszuweisungen und -zuschüsse	8.702.665,98	8.213.879,09	-488.786,89
1.4.2 Beiträge und ähnliche Entgelte	3.197.919,38	3.072.387,24	-125.532,14
1.4.3 Gebührenaussgleich	73.879,00	100.625,00	26.746,00
1.4.4 Bewertungsausgleich	0,00	0,00	0,00
1.4.5 erhaltene Anzahlungen auf Sonderposten	0,00	294.000,00	294.000,00
1.4.6 Sonstige Sonderposten	3.476.560,77	3.790.828,85	314.268,08
2. Schulden	2.943.224,47	4.619.092,10	1.675.867,63
2.1 Geldschulden	2.614.203,65	2.399.210,14	-214.993,51
2.1.1 Anleihen	0,00	0,00	0,00
2.1.2 Verbindlichkeiten aus Krediten für Investitionen	2.614.203,65	2.399.210,14	-214.993,51
2.1.3 Liquiditätskredite	0,00	0,00	0,00
2.1.4 Sonstige Geldschulden	0,00	0,00	0,00
2.2 Verbindlichkeiten aus kreditähnlichen Rechtsgeschäften	0,00	0,00	0,00
2.3 Verbindlichkeiten aus Lieferungen und Leistungen	231.688,23	446.530,79	214.842,56
2.4 Transferverbindlichkeiten	47.499,67	54.634,23	7.134,56
2.4.1 Finanzausgleichverbindlichkeiten	0,00	0,00	0,00
2.4.2 Verbindlichkeiten aus Zuweisungen und Zuschüssen für laufende Zwecke	0,00	0,00	0,00

Bilanz Passiva 2019

Bezeichnung	Stand zum 01.01.2019	Stand zum 31.12.2019	Differenz
	in EUR		
2.4.3 Verbindlichkeiten aus Schuldendiensthilfen	0,00	0,00	0,00
2.4.4 Soziale Leistungsverbindlichkeiten	0,00	0,00	0,00
2.4.5 Verbindlichkeiten aus Zuweisungen und Zuschüssen für Investitionen	0,00	0,00	0,00
2.4.6 Steuerverbindlichkeiten	0,00	0,00	0,00
2.4.7 Andere Transferverbindlichkeiten	47.499,67	54.634,23	7.134,56
2.5 Sonstige Verbindlichkeiten	49.832,92	1.718.716,94	1.668.884,02
2.5.1 Durchlaufende Posten	3.543,14	3.273,09	-270,05
2.5.1.1 Verrechnete Mehrwertsteuer	0,00	0,00	0,00
2.5.1.2 Abzuführende Lohn- und Kirchensteuer	0,00	0,00	0,00
2.5.1.3 Sonstige durchlaufende Posten	3.543,14	3.273,09	-270,05
2.5.2 Abzuführende Gewerbesteuer	0,00	0,00	0,00
2.5.3 Empfangene Anzahlungen	0,00	0,00	0,00
2.5.4 Andere sonstige Verbindlichkeiten	46.289,78	1.715.443,85	1.669.154,07
3. 3. Rückstellungen	3.288.658,78	3.414.490,27	125.831,49
3.1 Pensionsrückstellungen und ähnliche Verpflichtungen	2.594.130,00	2.675.586,00	81.456,00
3.2 Rückstellungen für Altersteilzeit und ähnliche Maßnahmen	157.528,78	160.422,27	2.893,49
3.3 Rückstellungen für unterlassene Instandhaltung	0,00	0,00	0,00
3.4 Rückstellungen für die Rekultivierung und Nachsorge geschlossener Abfalldeponien	519.000,00	545.200,00	26.200,00
3.5 Rückstellungen für die Sanierung von Altlasten	0,00	0,00	0,00
3.6 Rückstellungen im Rahmen des Finanzausgleichs und von Steuerschuldverhältnissen	0,00	0,00	0,00
3.7 Rückstellungen für drohende Verpflichtungen aus Bürgschaften, Gewährleistungen und anhängigen Gerichtsverfahren	0,00	0,00	0,00
3.8 Andere Rückstellungen	18.000,00	33.282,00	15.282,00
4. Passive Rechnungsabgrenzung	36.151,13	33.882,43	-2.268,70
Bilanzsumme	32.665.174,74	34.155.671,90	1.490.497,16