

***Haushaltssatzung  
und  
Haushaltsplan  
2021***

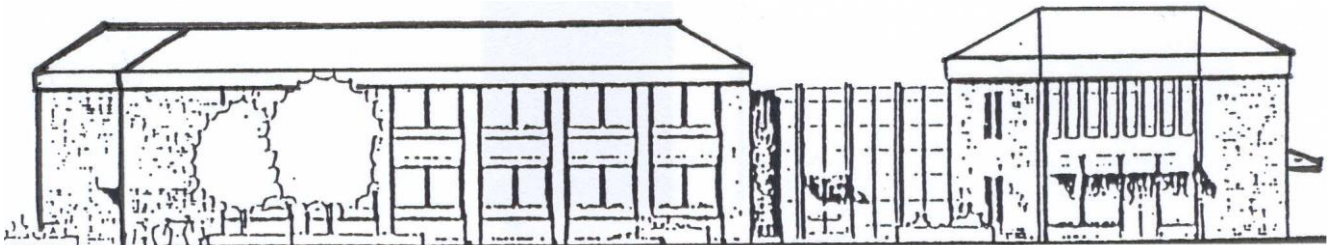

***Gemeinde Bunde***

*Boen/Bunde/Bunderhee/Dollart/Wymeer*

# Inhaltsverzeichnis

<u>lfd. Nr.</u>	<u>Bezeichnung</u>	<u>Seite</u>
1.	<u>Haushaltssatzung</u>	
2.	<u>Vorbericht</u>	
 <b>Inhaltsverzeichnis zu Ziffern 3 bis 8.4</b>		
3.	<u>Gesamtergebnisplan</u>	1
4.	<u>Gesamtfinanzplan</u>	2 - 3
5.	<u>Teilergebnishaushalt einschl. Übersicht verwendete Konten</u>	
5.1	Teilhaushalt Kostenstelle T0 Bürgermeister	4 - 7
5.2	Teilhaushalt Kostenstelle T1 Fachbereich I	8 - 17
5.3	Teilhaushalt Kostenstelle T2 Fachbereich II	18 - 25
5.4	Teilhaushalt Kostenstelle T3 Fachbereich III	26 - 35
5.5	Teilhaushalt Kostenstelle T4 Fachbereich IV	36 - 44
6.	<u>Investitionsprogramm</u>	45 - 50
7.	<u>Teilfinanzhaushalt einschl. Übersicht Investitionen</u>	
7.1	Teilhaushalt Kostenstelle T0 Bürgermeister	51 - 52
7.2	Teilhaushalt Kostenstelle T1 Fachbereich I	53 - 57
7.3	Teilhaushalt Kostenstelle T2 Fachbereich II	58 - 60
7.4	Teilhaushalt Kostenstelle T3 Fachbereich III	61 - 66
7.5	Teilhaushalt Kostenstelle T4 Fachbereich IV	67 - 70
8.	<u>Teilhaushalte nach Produkten</u>	71 - 189
8.1	Produktbeschreibung Produkt	
8.2	Teilergebnishaushalt Produkt	
8.3	Teilfinanzhaushalt Produkt	
8.4	Investitionen Produkt	
9.	<u>Stellenplan</u>	
10.	<u>Anlagen/Sonstiges</u>	1 - 23
10.1	Übersicht Ergebnishaushalt	
10.2	Übersicht Finanzhaushalt	
10.3	Übersicht Verpflichtungsermächtigungen	
10.4	Übersicht über den voraussichtlichen Stand der Schulden	
10.5	Beteiligungsbericht 2021	
10.6	Übersicht Produktgruppen	
10.7	Budget- und Deckungsvermerke	
10.8	Bilanz 2019	
11.	<u>Anmerkung</u>	
	a) Einwohnerzahl am 30.06.2020	= 7.670
	b) Fläche der Einheitsgemeinde Bunde	= 121 km <sup>2</sup>

## Haushaltssatzung

der Gemeinde Bunde für das Haushaltsjahr 2021

Aufgrund des § 112 des Niedersächsischen Kommunalverfassungsgesetzes (NKomVG) hat der Rat der Gemeinde Bunde im Umlaufverfahren gemäß § 182 Abs. 2 Nummer 1 NKomVG folgende Haushaltssatzung beschlossen:

### § 1

Der Haushaltsplan für das Haushaltsjahr 2021 wird

#### 1. im **Ergebnishaushalt**

mit dem jeweiligen Gesamtbetrag

1.1 der ordentlichen Erträge auf	13.154.230 Euro
1.2 der ordentlichen Aufwendungen auf	16.129.890 Euro
1.3 der außerordentlichen Erträge	2.000 Euro
1.4 der außerordentlichen Aufwendungen auf	204.400 Euro

#### 2. im **Finanzhaushalt**

mit dem jeweiligen Gesamtbetrag

2.1 der Einzahlungen aus laufender Verwaltungstätigkeit	11.964.000 Euro
2.2 der Auszahlungen aus laufender Verwaltungstätigkeit	14.858.250 Euro
2.3 der Einzahlungen für Investitionstätigkeit	1.005.700 Euro
2.4 der Auszahlungen für Investitionstätigkeit	4.918.400 Euro
2.5 der Einzahlungen für Finanzierungstätigkeit	3.607.600 Euro
2.6 der Auszahlungen für Finanzierungstätigkeit	334.100 Euro

festgesetzt.

Nachrichtlich:

Gesamtbetrag der Einzahlungen des Finanzhaushaltes	16.577.300 Euro
Gesamtbetrag der Auszahlungen des Finanzhaushaltes	20.110.750 Euro.

## § 2

Der Gesamtbetrag der vorgesehenen Kreditaufnahmen für Investitionen und Investitionsförderungsmaßnahmen (Kreditermächtigung) wird auf 3.607.600 Euro festgesetzt.

## § 3

Der Gesamtbetrag der Verpflichtungsermächtigungen wird auf 896.400 Euro festgesetzt.

## § 4

Der Höchstbetrag, bis zu dem im Haushaltsjahr 2021 Liquiditätskredite zur rechtzeitigen Leistung von Auszahlungen in Anspruch genommen werden dürfen, wird auf 4.000.000 Euro festgesetzt.

## § 5

Die Steuersätze (Hebesätze) für die Realsteuern sind durch Satzung zur 3. Änderung der Hebesatzsatzung vom 10.01.2019 ab dem Haushaltsjahr 2019 wie folgt festgesetzt worden:

- |   |           |
|---|-----------|
| 1. Grundsteuer  |           |
| a) für die land- und forstwirtschaftlichen Betriebe (Grundsteuer A) | 370 v. H. |
| b) für die Grundstücke (Grundsteuer B)                              | 370 v. H. |
| 2. Gewerbesteuer  | 370 v. H. |

Bunde, den 30.03.2021

Gemeinde Bunde

Gerald Sap  
Bürgermeister

## **2. Vorbericht**

## **Inhaltsverzeichnis zum Vorbericht gem. § 6 KomHKVO:**

Ausführungen und Übersichten zum

Haushaltsjahr 2019:	Seiten V 1 - V 12
Haushaltsjahr 2020:	Seiten V 13 - V 43
Haushaltsjahr 2021 und voraussichtliche Entwicklung 2022, 2023 und 2024:	Seiten V 44 - V 95
Diagramme:	Seiten V 96 - V 103

## II. Erläuterungen zum Haushaltsplan 2019 der Gemeinde Bunde

Der Haushaltsplan 2019 der Gemeinde Bunde untergliedert sich in folgende Teilhaushalte:

Teilhaushalt 0 (T 0) – Bürgermeister

Teilhaushalt 1 (T 1) – Fachbereich I: Ordnung, Touristik, Schulen

Teilhaushalt 2 (T 2) – Fachbereich II: Finanzen und Wirtschaftsförderung

Teilhaushalt 3 (T 3) – Fachbereich III: Hoch- und Tiefbau

Teilhaushalt 4 (T 4) – Fachbereich IV: Zentrale Dienste und Soziales

<b>1. im Ergebnishaushalt:</b>	<b>Ordentlichen Erträge:</b>	<b>12.772.850 Euro</b>
	<b>Ordentlichen Aufwendungen:</b>	<b>14.690.160 Euro</b>
	<b>Außerordentlichen Erträge:</b>	<b>26.200 Euro</b>
	<b>Außerordentlichen Aufwendungen:</b>	<b>52.350 Euro</b>

**Das ordentliche Ergebnis im Ergebnishaushalt 2019 beträgt -1.917.310 Euro (Fehlbedarf). Das außerordentliche Ergebnis im Ergebnishaushalt 2019 beträgt -26.150 Euro (Fehlbedarf). Auf die nachstehenden Erläuterungen wir verwiesen.**

<b>2. im Finanzhaushalt:</b>	<b>Einzahlungen aus laufender Verwaltungstätigkeit:</b>	<b>11.976.400 Euro</b>
	<b>Auszahlungen aus laufender Verwaltungstätigkeit:</b>	<b>13.269.600 Euro</b>
	<b>Einzahlungen für Investitionstätigkeit:</b>	<b>2.100.300 Euro</b>
	<b>Auszahlungen für Investitionstätigkeit:</b>	<b>4.509.600 Euro</b>
	<b>Einzahlungen für Finanzierungstätigkeit:</b>	<b>2.208.400 Euro</b>
	<b>Auszahlungen für Finanzierungstätigkeit:</b>	<b>286.500 Euro</b>

**Der Gesamtbetrag der Einzahlungen des Finanzhaushaltes beträgt 16.285.100 Euro  
und der Gesamtbetrag der Auszahlungen des Finanzhaushalts beträgt 18.065.700 Euro.**

Der **Ergebnishaushalt** des Haushaltsjahres 2019 umfasst bei den ordentlichen Erträgen ein Gesamtvolumen in Höhe von 12.772.850 Euro. Dieses ist gegenüber den für das Haushaltsjahr 2018 eingeplanten Erträgen mit 11.115.740 Euro ein Anstieg in Höhe von 1.657.110 Euro.

Die mit Runderlass des Nds. Innenministeriums mitgeteilten Orientierungsdaten sind unter Berücksichtigung der örtlichen Gegebenheiten als Grundlage für die Ermittlung der Ansätze herangezogen worden. Die weiteren Erträge und Aufwendungen wurden entsprechend den vorliegenden Erkenntnissen, Schätzungen und Prognosen für das Haushaltsjahr 2019 und die Folgejahre angepasst. Bezüglich der Erträge ist anzumerken, dass die Steuerhebesätze für die Grundsteuer A und B sowie für die Gewerbesteuer ab dem 01.01.2019 um 10 Punkte auf jeweils 370 % angehoben wurden.

Die ordentlichen Aufwendungen betragen im Haushaltsjahr 2019 insgesamt 14.690.160 Euro. Gegenüber dem Haushaltsjahr 2018 mit 14.147.030 Euro bedeutet das ein Anstieg um insgesamt 543.130 Euro.

Den außerordentlichen Erträgen in Höhe von 26.200 Euro stehen außerordentliche Aufwendungen von 52.350 Euro gegenüber.

**Zusammenfassend ergibt sich im Ergebnishaushalt des Haushaltsjahres 2019 folgende Konstellation:**

Die Gesamtsumme der ordentlichen Aufwendungen beläuft sich im Haushaltsjahr 2019 auf insgesamt 14.690.160 Euro. Abzüglich der oben aufgeführten ordentlichen Erträge in Höhe von 12.772.850 Euro ergibt sich ein Fehlbedarf im ordentlichen Ergebnis für das Haushaltsjahr 2019 von insgesamt 1.917.310 Euro. Der Fehlbedarf im außerordentlichen Ergebnis beträgt insgesamt 26.150 Euro.

Nach § 110 Abs. 4 NKomVG soll der Haushalt in jedem Haushaltsjahr in Planung und Rechnung ausgeglichen sein. Er ist ausgeglichen, wenn der Gesamtbetrag der ordentlichen Erträge mindestens dem Gesamtbetrag der ordentlichen Aufwendungen und der Gesamtbetrag der außerordentlichen Erträge mindestens dem Gesamtbetrag der außerordentlichen Aufwendungen entspricht. Daneben sind die Liquidität der Kommune sowie die Finanzierung ihrer Investitionen und Investitionsförderungsmaßnahmen sicherzustellen.

Die Verpflichtung nach § 110 Abs. 4 Sätze 1 und 2 NKomVG gilt als erfüllt, wenn voraussichtliche Fehlbeträge im ordentlichen und im außerordentlichen Ergebnis mit Überschussrücklagen (§ 123 Abs. 1 Satz 1 NKomVG) verrechnet werden können oder ein voraussichtlicher Fehlbetrag im ordentlichen Ergebnis mit Überschüssen im außerordentlichen Ergebnis oder ein voraussichtlicher Fehlbetrag im außerordentlichen Ergebnis mit Überschüssen im ordentlichen Ergebnis gedeckt werden kann.

Nach dem derzeitigen Planungsstand und den teilweisen Überschüssen aus den Vorjahren wird der Haushaltsausgleich 2019 durch Verwendung der vorhandenen Überschussrücklage erreicht.



Der **Finanzhaushalt** des Haushaltsjahres 2019 beinhaltet Einzahlungen aus laufender Verwaltungstätigkeit in Höhe von 11.976.400 Euro und Auszahlungen aus laufender Verwaltungstätigkeit in Höhe von 13.269.600 Euro. Es ist somit ein Defizit von insgesamt 1.293.200 Euro zu verzeichnen. Die Einzahlungen für Investitionstätigkeit betragen im Haushaltsjahr 2019 insgesamt 2.100.300 Euro, die Auszahlungen für Investitionstätigkeit insgesamt 4.509.600 Euro. Das Saldo aus Investitionstätigkeit beträgt somit – 2.409.300 Euro. Die einzelnen Maßnahmen ergeben sich aus den folgenden Übersichten in diesem Vorbericht (Seite V 31 bis V 36).

Wie oben aufgeführt, beträgt das Saldo aus laufender Verwaltungstätigkeit – 1.293.200 Euro.

Hinsichtlich dieser defizitären Gesamtsituation wird auf die Vorgaben in § 17 KomHKVO hingewiesen. Diese Vorschrift behandelt die Gesamtdeckung und hat u.a. zum Inhalt, dass die Einzahlungen für laufende Verwaltungstätigkeit des Finanzhaushalts insgesamt zur Deckung der Auszahlungen für laufende Verwaltungstätigkeit sowie für die Auszahlungen zur ordentlichen Tilgung von Investitionskrediten und zur Rückzahlung innerer Darlehen dienen.

Übersteigen die Einzahlungen aus laufender Verwaltungstätigkeit die Auszahlungen aus laufender Verwaltungstätigkeit einschließlich der Auszahlungen für die ordentliche Tilgung von Investitionskrediten und die ordentliche Rückzahlung innerer Darlehen, so wird der übersteigende Betrag zur Deckung der Auszahlungen für die Investitionstätigkeit eingesetzt.

Im Haushaltsjahr 2019 wird diese Vorgabe des § 17 KomHKVO laut den Ansätzen aus dem Finanzhaushalt nicht erreicht. Die ordentlichen Tilgungsleistungen betragen 286.500 Euro. Unter Berücksichtigung der genannten Tilgungsleistungen beträgt das Defizit bei laufender Verwaltungstätigkeit im Haushaltsjahr 2019 insgesamt 1.579.700 Euro. Wie im Haushaltsjahr 2019 reichen auch laut Finanzplanung für die Jahre 2020 bis einschließlich 2022 die jeweiligen Einzahlungen auf laufender Verwaltungstätigkeit nicht mehr zur Deckung der Auszahlungen für laufende Verwaltungstätigkeit und zur ordentlichen Tilgung aus. Aus laufender Verwaltungstätigkeit verbleiben somit keine Mittel mehr, um Auszahlungen für die Investitionstätigkeit zu finanzieren.

Angesichts dieser Tatsache, wird es somit unumgänglich sein, Liquiditätskredite und Investitionskredite aufzunehmen. Dieses ist im Haushaltsplan 2019 und im Zeitraum der mittelfristigen Finanzplanung (2020 bis einschl. 2022) bereits teilweise im Bereich der Investitionen und da insbesondere bei den Pflichtaufgaben vorgenommen worden.

Für Baumaßnahmen sind im Haushaltsjahr 2019 insgesamt 3.050.700 Euro veranschlagt. Dabei sind für Baumaßnahmen des Hochbaus 2.769.700 Euro und für Tiefbaumaßnahmen 233.000 Euro eingeplant. Die Auszahlungen für sonstige Baumaßnahmen haben einen Umfang in Höhe von 48.000 Euro.

Für den Erwerb von beweglichem Sachvermögen beträgt der Gesamtansatz im Haushaltsjahr 2019 insgesamt 766.900 Euro.

Die Auszahlungen für aktivierbare Zuwendungen beinhalten u.a. den Anteil der Gemeinde Bunde für den Breitbandausbau innerhalb des Gemeindegebietes. Im Haushaltsjahr 2019 werden hierfür 250.000 Euro und im Haushaltsjahr 2020 sind diesbezüglich 200.000 Euro veranschlagt.

Zur teilweisen Finanzierung der investiven Auszahlungen im Haushaltsjahr 2019 sind Kreditaufnahmen in Höhe von insgesamt 2.208.400 Euro vorgesehen. Diese sollen zur Finanzierung folgender Maßnahmen verwendet werden:

- Anschaffung Fahrzeuge Freiwillige Feuerwehr
- Baumaßnahme Feuerwehrgerätehaus Dollart
- Baumaßnahme Feuerwehrgerätehaus Bunde
- Baumaßnahme Kinderkrippe Kindergarten Wymeer
- Maßnahme Hallenbad Bunde
- Breitbandausbau
- Baumaßnahme Dorfgemeinschaftsanlage mit öffentl. Sanitärbereich u. Paddel- u. Pedalstation Dollart
- Anschaffung Fahrzeug Bauhof

Bezüglich der Kreditaufnahmen in Vorjahren wird darauf hingewiesen, dass die Kreditermächtigungen der Jahre 2017 und 2018 nur in geringem Maße in Anspruch genommen worden sind.

Die mittelfristige Finanzplanung der Haushaltsjahre 2020 bis einschließlich 2022 beinhaltet auch in den Folgejahren für die Finanzierung der investiven Maßnahmen u.a. Kreditaufnahmen. Durch die nach der Finanzplanung vorliegenden Defizite in der laufenden Verwaltungstätigkeit wird es zudem unumgänglich sein, Liquiditätskredite aufzunehmen.

Verpflichtungsermächtigungen sind im Haushaltsplan 2019 in Höhe von 5.807.600 Euro vorgesehen. Sie beinhalten Verpflichtungen für folgende Auszahlungen in den Planjahren 2020 bis einschließlich 2022:

	<u>2020</u>	<u>2021</u>	<u>2022</u>
➤ Erwerb EDV-Lizenzen	90.000,00 €		
➤ Anschaffung Fahrzeug Freiwillige Feuerwehr	165.000,00 €		
➤ Neubau Feuerwehrgerätehaus Bunde	500.000,00 €	500.000,00 €	300.000,00 €
➤ Ausstattung Neubau Feuerwehrgerätehaus Bunde			50.000,00 €
➤ Baumaßnahme (Inklusion/Erweiterung) Grundschule Bunde	425.000,00 €	425.000,00 €	
➤ Neubau Kultur-, Begegnungs- u. Familienzentrum Bunde	917.700,00 €		
➤ Ausstattung Neubau Kultur-, Begegnungs- u. Fam.zentrum Bunde	82.400,00 €		
➤ Neubau Kindertagesstätte Bunde	1.359.500,00 €		
➤ Ausstattung Neubau Kindertagesstätte Bunde	64.000,00 €		
➤ Erneuerung der Mess- u. Regeltechnik Abwasserbeseitigung	159.000,00 €	60.000,00 €	
➤ Brückenerneuerung Wynhamster Kolk	250.000,00 €		
➤ Reaktivierung Haltestelle Bahnhof Bunde (Kostenanteil der Gemeinde Bunde am Bahnsteig -Bauherr Deutsche Bahn-)	183.500,00 €		
➤ Reaktivierung Haltestelle Bahnhof Bunde (Nebenanlagen wie Parkplätze und Fahrradstellplätze -Bauherr Gemeinde Bunde-)	76.500,00 €		
➤ Investitionszuschuss zur Finanzierung des Breitbandausbaus	200.000,00 €		

Der Abfluss von Zahlungsmitteln beträgt für den Planungszeitraum 2019 bis einschließlich 2022 insgesamt 6.892.150 Euro (derzeit angenommener Anfangsbestand 2019: 700.000 Euro und voraussichtlicher Endstand 2022: - 6.192.150 Euro).

Seit dem Haushaltsjahr 2018 werden entsprechend der Kommunalhaushalts- und -kassenverordnung (KomHKV) die **wesentlichen Produkte** in den Teilhaushalten abgebildet. Durch die Darstellung solcher wesentlicher Produkte wird der Haushaltsplan verschlankt werden und die Beratungen werden sich nahezu ausschließlich auf diese Produkte beziehen. Im Rahmen des Vorberichts wird allerdings auch künftig in komprimierter Weise auf die nicht wesentlichen Produkte eingegangen.

In seiner Sitzung am 22.06.2017 beschloss der Rat der Gemeinde Bunde die Festlegung der wesentlichen Produkte.

## Entwicklung der Ergebnis- und Finanzhaushalte von 2016 bis 2022:

2016 lt. vorläufigem Jahresergebnis	2017 lt. vorl.überschlägiges Jahresergebnis	Haushaltsplan 2018	Haushaltsplan 2019	Finanzplan 2020	Finanzplan 2021	Finanzplan 2022
---	---	-----------------------	-----------------------	--------------------	--------------------	--------------------

### Entwicklung des Ergebnishaushalts:

Ordentliches Ergebnis:	24.380,04 €	1.818.553,41 €	- 3.031.290,00 €	- 1.917.310,00 €	- 1.225.450,00 €	- 1.496.150,00 €	- 1.693.020,00 €
Außerordentliches Ergebnis:	6.088,80 €	33.507,04 €	16.000,00 €	- 26.150,00 €	- 42.000,00 €	- 3.000,00 €	- 3.000,00 €

### Entwicklung des Finanzhaushalts:

Saldo aus laufender Verwaltungstätigkeit:	77.789,87 €	4.578.000,06 €	- 4.493.700,00 €	- 1.293.200,00 €	- 656.200,00 €	- 897.800,00 €	- 1.101.850,00 €
Saldo aus Investitionstätigkeit:	- 906.206,65 €	- 398.858,85 €	- 2.578.900,00 €	- 2.409.300,00 €	- 2.847.200,00 €	- 1.025.000,00 €	- 1.024.400,00 €
Saldo aus Finanzierungstätigkeit:	304.224,87 €	- 235.009,99 €	722.200,00 €	1.921.900,00 €	1.725.100,00 €	615.200,00 €	100.600,00 €
Bestand an Zahlungsmitteln am Ende des Haushaltsjahres:	2.369.301,47 €	6.301.876,48 €	- 850.400 €	- 1.080.600,00 €	- 2.858.900,00 €	- 4.166.500,00 €	- 6.192.150,00 €

## Investive Einzahlungen und Auszahlungen 2019 - 2022

Produkt	Produkt - Bezeichnung	Sachkonto		2019	2020	2021	2022
<b>Einzahlungen</b>							
11.1.600	Grundvermögen und Liegenschaftsverwaltung	012000	Grundstücksverkauf bis Buchwert	34.800	0	0	0
		019000	Grundstücksverkauf bis Buchwert	7.900	0	0	0
		531100	Grundstücksverkauf über Buchwert	19.800	0	0	0
12.6.100	Feuerlöschwesen, Aufgaben des Brandschutzes	531200	Verkauf Feuerwehrfahrzeug FF Dollart	0	3.000	0	0
21.1.100	Grundschule Bunde	211100	KIP 2 Mittel für Baumaßnahme	0	0	0	69.300
31.5.600	Andere Soziale Einrichtungen	211100	Investitionszuweisungen vom Land für Neubau Kultur-, Begegnungs- und Familienszentrum Bunde	723.000	519.900	312.100	0
36.5.101	Kindergarten Wymeer	211100	Investitionszuweisung vom Land für den Ausbau der Tagesbetreuung für Kinder unter drei Jahren	0	132.000	0	0
			Investitionszuweisung vom Landkreis für den Ausbau der Tagesbetreuung für Kinder unter drei Jahren	0	17.000	0	0
36.5.102	Kindergarten und Kinderkrippe Bunde	211100	Investitionszuweisung vom Land für Neubau Kita Bunde	600.000	852.500	0	0
53.8.100	Abwasserbeseitigung	212000	Kostenerstattung Hausanschlussschächte	10.000	10.000	10.000	10.000
			Abwasserbeitrag Bunde-West	6.300	0	0	0
			Regenwasserkanalbeitrag Bunde-West	5.500	0	0	0
54.1.100	Gemeindestraßen, Wege, Plätze und Brücken	211100 212000	Fördermittel Dorferneuerung	0	150.000	0	0
			Straßenbaubeitrag Achterweg	0	300.000	0	0
			Beitrag Straße Bunde-West	23.800	0	0	0
54.5.100	Straßenreinigung, Straßenbeleuchtung	212000	Straßenbaubeiträge Beleuchtung Boenster Straße	14.000	0	0	0
			Beitrag Straßenbeleuchtung Bunde-West	800	0	0	0
54.7.100	ÖPNV	211100	Fördermittel Reaktivierung Bahnhof Bunde für B+R und P+R	0	50.500	0	0
			Investitionszuweisungen - Buswartehallen	0	150.000	0	150.000
57.1.100	Wirtschaftsförderung	019000	Grundstücksverkauf bis Buchwert	9.300	0	0	0
			Grundstücksverkauf Bunde-West	13.700	0	0	0
		531100	Grundstücksverkauf über Buchwert	6.400	0	0	0
57.3.200	Mehrzweckräume, Dorftreff, Festplatz	211100	Investitionszuweisungen - Neubau Dorfgemeinschaftsanlage mit öffentl. Sanitärbereich u. Paddel- u. Pedalstation	305.000	0	0	0
61.2.100	Sonstige allgemeine Finanzwirtschaft	166000	Einzahlungen aus der Veräußerung von Kapitalmarktpapieren	320.000	0	0	0
<b>Summe Einzahlungen</b>				<b>2.100.300</b>	<b>2.184.900</b>	<b>322.100</b>	<b>229.300</b>

Produkt	Produkt - Bezeichnung	Sachkonto		2019	2020	2021	2022
<b>Auszahlungen</b>							
11.1.200	Einrichtung für die gesamte Verwaltung	062000	Pauschaler Ansatz	1.000	1.000	1.000	1.000
		072000	Pauschaler Ansatz	1.500	1.500	1.500	1.500
		075000	Pauschaler Ansatz	1.000	1.000	0	0
11.1.300	Finanzverwaltung	075000	Pauschaler Ansatz	800	800	0	0
11.1.400	Grundstücks- und Gebäudemanagement	029200	Grunderwerb Blinke 5 (Borus)	215.000	0	0	0
		072000	2.000 € Pauschaler Ansatz 3.000 € Außenrollo an der Glasfront (Zimmer 12)	5.000	2.000	2.000	2.000
		075000	2.500 € Pauschaler Ansatz 1.200 € Anschaffung Stühle	3.700	3.700	0	0
		096000	Umbau ehemals Borus	5.000	0	0	0
11.1.500	Zentrale Dienste	002500	Erwerb EDV-Lizenzen Infoma	0	90.000	0	0
		072000	3.500 € Beamer und Leinwand Sitzungssaal (2019) 2.000 € Pauschaler Ansatz 1.400 € Scanner/Drucker FB II (2021)	5.500	2.000	3.400	2.000
		075000	Pauschaler Ansatz	2.500	2.500	0	0
		145000	Beteiligung KDO	8.000	0	0	0
11.1.600	Grundvermögen und Liegenschaftsverwaltung	511900	Kaufpreisrate für Grunderwerb	3.000	3.000	3.000	3.000
12.1.100	Statistik und Wahlen	002500	EDV-Software Wahlen	2.500	0	0	0
		075000	Pauschaler Ansatz	1.500	500	0	0
12.2.100	Ordnungsangelegenheiten	062000	Anschaffung Stromerzeuger (gem. Gefahrenabwehrplan)	5.000	0	0	0
		075000	Pauschaler Ansatz	700	700	0	0
12.2.200	Melde- und Personenstandswesen	075000	Pauschaler Ansatz	1.500	1.500	0	0
12.2.300	Nebenstelle Straßenverkehrsamt	075000	Pauschaler Ansatz	2.000	2.000	0	0
12.6.100	Feuerlöschwesen, Aufgaben des Brandschutzes	062000	Pauschaler Ansatz	5.000	5.000	5.000	5.000
		072000	Pauschaler Ansatz	5.500	5.500	5.500	5.500
		075000	4.000 € Allgemeine Anschaffungen (2019, 2020) 1.000 € Stühle Schulungsraum 4.000 € Ausstattung Kinder- und Jugendfeuerwehr 15.000 € Systemtrenner (Rückflussverhinderer)	24.000	4.000	0	0
		096000	MLF FF Dollart (2019: 92.000 €, 2020: 165.000 €) 45.000 € MTW FF Bunde (2019) 100.000 € GW-L2: Fahrgestell und KWL-Honorar Ausschreibung (2021) 180.000 € GW-L2: Aufbau (2022)	137.000	165.000	100.000	180.000
			Baumaßnahme Feuerwehrrätehaus Dollart	546.100	0	0	0
			Neubau Feuerwehrrätehaus Bunde	225.000	500.000	500.000	300.000
			Ausstattung Neubau FF Bunde	0	0	0	50.000
			Planungskosten Neubau Feuerwehr Bunderhee	0	0	0	25.000

Produkt	Produkt - Bezeichnung	Sachkonto		2019	2020	2021	2022
21.1.100	Grundschule Bunde	072000	7.500 € Höhenverstellb. Tische und Stühle 9.000 € Interaktive Lehrerarbeitsplätze (Laptop, Beamer) (2019) 3.000 € Lautsprecher interaktive Lehrerarbeitsplätze (2019) 34.000 € Hausalarmanlage inkl. Pläne (2019) 1.000 € Baunebenkosten (2019) 8.000 € Sprechanlage (2019)	62.500	7.500	7.500	7.500
		075000	1.500 € Klassenraumschränke 1.000 € Pauschaler Ansatz 2.500 € Schränke für Lagerung (2019) 500 € Headsets für Theateraufführungen (2019)	5.500	2.500	0	0
		096000	Inklusive Ausgestaltung der Grundschule Bunde mit Erneuerung der Schülertoilettenanlage, Erweiterung der Klassenräume und Herstellung eines Aufzuges sowie einer Pausenhalle	50.000	425.000	425.000	0
21.1.101	Grundschule Dollart	072000	1.500 € Rollcontainer, -regal (2019) 1.500 € Pauschaler Ansatz	3.000	1.500	1.500	1.500
		075000	2.500 € Pauschaler Ansatz 500 € Pinnwand Klassenraum (2019) 500 € Whiteboard Sekretariat (2019) 1.000 € Hochschrank Lehrerzimmer (2019) 2.000 € Schülerlaptops (2019) 800 € Lehrerschrank Computerraum (2019)	7.300	2.500	0	0
21.1.102	Grundschule Wymeer	072000	Pauschaler Ansatz	1.500	1.500	1.500	1.500
		075000	1.100 € Pauschaler Ansatz 2.000 € Schülerlaptops (2019)	3.100	1.100	0	0
27.2.100	Mediothek	075000	Pauschaler Ansatz	800	800	0	0
28.1.100	Heimat- und sonstige Kulturpflege	004000	Zuschuss historische Parkanlage Steinhaus	26.000	0	0	0
		075000	Beschilderung historischer Gebäude und Plätze	2.000	6.500	0	0
31.1.900	Grundversorgung und Hilfen nach dem Zwölften Buch Sozialgesetzbuch (SGB XII)	075000	Pauschaler Ansatz	200	200	0	0
31.2.900	Verwaltung der Grundsicherung für Arbeitsuchende	075000	Pauschaler Ansatz	1.000	1.000	0	0
31.3.100	Leistungen nach dem Asylbewerberleistungsgesetz	075000	Pauschaler Ansatz	200	200	0	0
31.5.600	Andere Soziale Einrichtungen	096000	Neubau Kultur-, Begegnungs- und Familienzentrum	0	917.700	0	0
		096000	Ausstattung Kultur-, Begegnungs- und Familienzentrum	0	82.400	0	0

Produkt	Produkt - Bezeichnung	Sachkonto		2019	2020	2021	2022
36.2.100	Jugendarbeit	072000	Pauschaler Ansatz	1.000	1.000	1.000	1.000
		075000	Pauschaler Ansatz	500	500	0	0
36.5.100	Kindergarten Dollart	071000	Erneuerung Zaun einschl. 2 abschließbarer Tore, nur Materialkosten	14.000	0	0	0
		072000	Pauschaler Ansatz	2.500	2.000	2.000	2.000
		075000	2.000 € Pauschaler Ansatz 1.250 € Esstisch und Kinderstühle (2019) 1.000 € Kühlschrank mit Gefrierfach (2019) 500 € Schlauch mit Schlauchwagen (2019) 500 € Neue Pinnwand (2019) 650 € Erzieherstühle (2019)	5.900	2.000	0	0
36.5.101	Kindergarten Wymeer	071000	Neue Zaunanlage	15.000	0	0	0
		072000	3.000 € Pauschaler Ansatz 2.500 € Garderobenschrank (2019)	5.500	3.000	3.000	3.000
		075000	1.400 € Pauschaler Ansatz 500 € Vier Pinnwände (2019) 1.400 € Erzieherstühle (2019)	3.300	1.400	0	0
		096000	Neubau Kinderkrippe	525.000	0	0	0
36.5.102	Kindergarten und Kinderkrippe Bunde	096000	Ausstattung Neubau Kita Neubau Kita	0 400.000	64.000 1.359.500	0 0	0 0
36.6.100	Spielplätze u. ä.	096000	Einrichtung von Kinderspielplätzen	22.000	22.000	22.000	22.000
42.4.100	Sportanlagen und eigene Sportstätten	004000	Zuschuss ein Satz Tore mit Netzen	2.000	0	0	0
		024100	Erwerb von Grundstücken (Badesee)	22.000	22.000	0	0
		096000	Planungskosten Badesee	10.000	0	0	0
42.4.200	Turn- und Sporthallen	075000	Pauschaler Ansatz	3.000	3.000	0	0
42.4.300	Sportzentrum Mölenland	009000	3.000 € Zuschuss Ballfangzäune 4.000 € Zuschuss Drainageanlage	7.000	0	0	0
		075000	Pauschaler Ansatz	1.000	1.000	0	0
			1.000 € Pauschaler Ansatz - Mölenland Bad 10.000 € Austausch Spülluftgebläse	11.000	1.000	0	0
		096000	Maßnahme Hallenbad	415.300	0	0	0
51.1.100	Allgemeine Aufgaben der Ortsplanung/ Aufstellung von Bauleitplänen, Dorferneuerung u. ä.	075000	Pauschaler Ansatz	300	300	0	0



Produkt	Produkt - Bezeichnung	Sachkonto		2019	2020	2021	2022
53.8.100	Abwasserbeseitigung	034200	Hausanlagenpumpen im Austausch (15 Stück)	18.000	18.000	18.000	18.000
			30.000 € Erneuerung Hauspumpwerkschränke (2019 - 2022)	109.000	102.000	84.000	322.000
			30.000 € Erneuerung Hauptpumpwerkschränke (2019 - 2022)				
			24.000 € Erneuerung Niveausteuerng Hauptpumpwerke (2019 - 2022)				
			10.000 € Erneuerung Gebläse Sandfang (2019)				
			15.000 € Erneuerung 2 Kompressorstationen (2019, 2020)				
			3.000 € Erneuerung Hydraulikaggregat für Rechengutpresse (2020)				
			75.000 € Erneuerung Rücklaufschlammschnecke u. Frequenzsteuerung (2022)				
			25.000 € Erneuerung Sandfangwagen mit Pumpe und Steuerung (2022)				
			48.000 € Neue maschinen- u. elektrotechnische Ausrüstung Hauptpumpwerk Ditzumerverlaat (2022)				
			90.000 € Neuer Pumpwerkschacht Hauptpumpwerk Ditzumerverlaat (2022)				
			20.000 € Austausch Hauptpumpwerkpumpen (2019 - 2022)	23.000	20.000	20.000	20.000
			3.000 € Spülschacht Vererdungsdruckleitung				
			Zusätzliche Hausanschlüsse	15.000	15.000	15.000	15.000
072000	Pauschaler Ansatz	1.000	1.000	1.000	1.000		
075000	2.000 € Pauschaler Ansatz	4.000	2.000	0	0		
	2.000 € Aktenschränke Klärwerk (2019)						
096000	Erneuerung der Mess- u. Regeltechnik (Maßnahmen zur Energieeinsparung)	163.000	159.000	60.000	0		
	Maßnahme Klärschlammbehälter (inkl. Geländer)	24.000	0	0	0		
	Hausanschlussschächte Klosterlohne	25.000	0	0	0		
	Regenwasserkanal Achterweg	78.000	0	0	0		
	Zusätzliche Hausanschlüsse	5.000	5.000	5.000	5.000		
	166000	Kalkulatorische Rückstellungen - Klärschlammvererdungsanlage	26.200	26.200	26.200	26.200	
54.1.100	Gemeindestraßen, Wege, Plätze und Brücken	031000	Kosten für Grunderwerb Verkehrsflächen	7.000	2.000	2.000	2.000
			2.000 € Pauschaler Ansatz				
			5.000 € Grunderwerb Achterweg (2019)				
			075000	Ruhebänke u. Sitzgruppe	2.000	0	0
096000	Brückenerneuerung Wynhamster Kolk	50.000	250.000	0	0		
		Ausbau Achterweg	50.000	0	0	0	
54.5.100	Straßenreinigung, Straßenbeleuchtung	096000	Ergänzung/Erneuerung Straßenbeleuchtung	2.000	2.000	2.000	2.000
			Straßenbeleuchtung Achterweg	7.000	0	0	0
			Beleuchtung Radweg von der Neuschanzer Straße zum Gewerbegebiet Bunde-West	10.000	0	0	0

Produkt	Produkt - Bezeichnung	Sachkonto		2019	2020	2021	2022
54.7.100	ÖPNV	009000	Reaktivierung Haltestelle Bunde - Kostenanteil der Gemeinde Bunde am Bahnsteig (Bauherr Deutsche Bahn)	0	183.500	0	0
		096000	Buswartehallen	0	200.000	0	200.000
			Reaktivierung Haltestelle Bunde - Nebenanlagen wie Parkplätze und Fahrradstellplätze, Kostenträger zu 100 % Gemeinde Bunde	0	76.500	0	0
57.1.100	Wirtschaftsförderung	004000	Gemeindeanteil am Programm FKU	7.500	7.500	7.500	7.500
		009000	Investitionszuschuss zur Finanzierung des Breitbandausbaus	250.000	200.000	0	0
		019000	Rückübertragung Grundstück Bunde-West	118.300	0	0	0
57.3.200	Mehrweckräume, Dorftreff, Festplatz	072000	Pauschaler Ansatz	1.500	1.500	1.500	1.500
		075000	Pauschaler Ansatz (Jeweils 500 € für die einzelnen MZR/Dorftreffs)	2.000	2.000	0	0
		096000	Baumaßnahme Dorfgemeinschaftsanlage mit öffentl. Sanitärbereich u. Paddel- u. Pedalstation	579.300	0	0	0
57.3.201	Dorfgemeinschaftsanlage Bunde	072000	Fertigstellung Musikanlage	1.500	0	0	0
		075000	1.800 € Pauschaler Ansatz 1.000 € Stühle 500 € Verstärker für mobile Anlage (2019) 1.000 € Stehtische inkl. Hussen (2019) 1.500 € Neue Thekenplatte (2019) 1.000 € Pflanzen Eingangsbereich (2019)	6.800	2.800	0	0
57.3.300	Bauhof	061000	13.000 € Pauschaler Ansatz 50.000 € Laubsauger (2019)	63.000	13.000	13.000	13.000
		062000	Pauschaler Ansatz	3.000	3.000	3.000	3.000
		072000	3.000 € Pauschaler Ansatz 5.000 € Unkrautbürste (2019)	8.000	3.000	3.000	3.000
		075000	2.500 € Pauschale für Ersatzgeräte 6.500 € Pauschale für Rasenmäher, Freischneider, Motorsägen	9.000	9.000	0	0
57.5.100	Tourismus	072000	Pauschaler Ansatz	1.000	1.000	1.000	1.000
		075000	Pauschaler Ansatz	2.300	2.300	0	0
<b>Summe Auszahlungen</b>				<b>4.509.600</b>	<b>5.032.100</b>	<b>1.347.100</b>	<b>1.253.700</b>

## **II. Erläuterungen zum Haushaltsplan 2020 der Gemeinde Bunde**

Der Haushaltsplan 2020 der Gemeinde Bunde untergliedert sich in folgende Teilhaushalte:

Teilhaushalt 0 (T 0) – Bürgermeister

Teilhaushalt 1 (T 1) – Fachbereich I: Ordnung, Touristik, Schulen

Teilhaushalt 2 (T 2) – Fachbereich II: Finanzen und Wirtschaftsförderung

Teilhaushalt 3 (T 3) – Fachbereich III: Hoch- und Tiefbau

Teilhaushalt 4 (T 4) – Fachbereich IV: Zentrale Dienste und Soziales

**Der Haushaltsplan 2020 stellt sich im Ergebnishaushalt und Finanzhaushalt wie folgt dar:**

<b>1. im Ergebnishaushalt:</b>	<b>Ordentlichen Erträge:</b>	<b>13.322.630 Euro</b>
	<b>Ordentlichen Aufwendungen:</b>	<b>15.440.680 Euro</b>
	<b>Außerordentlichen Erträge:</b>	<b>172.900 Euro</b>
	<b>Außerordentlichen Aufwendungen:</b>	<b>379.000 Euro</b>

**Das ordentliche Ergebnis im Ergebnishaushalt 2020 beträgt -2.118.050 Euro (Fehlbedarf). Das außerordentliche Ergebnis im Ergebnishaushalt 2020 beträgt - 206.100 Euro (Fehlbedarf). Auf die nachstehenden Erläuterungen wird verwiesen.**

<b>2. im Finanzhaushalt:</b>	<b>Einzahlungen aus laufender Verwaltungstätigkeit:</b>	<b>12.506.400 Euro</b>
	<b>Auszahlungen aus laufender Verwaltungstätigkeit:</b>	<b>14.013.000 Euro</b>
	<b>Einzahlungen für Investitionstätigkeit:</b>	<b>2.222.700 Euro</b>
	<b>Auszahlungen für Investitionstätigkeit:</b>	<b>5.439.100 Euro</b>
	<b>Einzahlungen für Finanzierungstätigkeit:</b>	<b>2.098.800 Euro</b>
	<b>Auszahlungen für Finanzierungstätigkeit:</b>	<b>302.500 Euro</b>

**Der Gesamtbetrag der Einzahlungen des Finanzhaushaltes beträgt 16.827.900 Euro  
und der Gesamtbetrag der Auszahlungen des Finanzhaushalts beträgt 19.754.600 Euro.**

Der **Ergebnishaushalt** des Haushaltsjahres 2020 umfasst bei den ordentlichen Erträgen ein Gesamtvolumen in Höhe von 13.322.630 Euro. Dieses ist gegenüber den für das Haushaltsjahr 2019 eingeplanten Erträgen mit 12.772.850 Euro ein Anstieg in Höhe von 549.780 Euro.

Bei den Erträgen und Aufwendungen wurden die momentan vorliegenden Erkenntnisse, Schätzungen und Prognosen sowie die Daten aus der Steuerschätzung vom Mai 2020 für das Haushaltsjahr 2020 und die Folgejahre berücksichtigt. Hauptsächlich geprägt wird der Ergebnishaushalt von der Coronavirus-Pandemie. Die Corona-Pandemie zieht gravierende Auswirkungen bei einzelnen Steuererträgen (z.B. Umsatz- u. Einkommensteuer, Gewerbesteuer) und den Schlüsselzuweisungen nach sich. Die Orientierungsdaten des Landes sind daher bei diesen Erträgen nicht als Grundlage herangezogen worden.

Bezüglich der Erträge ist zudem anzumerken, dass die Steuerhebesätze für die Grundsteuer A und B sowie für die Gewerbesteuer ab dem 01.01.2019 um 10 Punkte auf jeweils 370 % angehoben wurden.

Die ordentlichen Aufwendungen betragen im Haushaltsjahr 2020 insgesamt 15.440.680 Euro. Gegenüber dem Haushaltsjahr 2019 mit 14.690.160 Euro bedeutet das ein Anstieg um insgesamt 750.520 Euro.

Den außerordentlichen Erträgen in Höhe von 172.900 Euro stehen außerordentliche Aufwendungen von 379.000 Euro gegenüber. Die außerordentlichen Erträge und Aufwendungen 2020 stehen überwiegend im Zusammenhang mit den Abrissen von Gebäuden für die Baumaßnahmen Neubau Kultur-, Begegnungs- und Familienzentrum Bunde und Neubau Kindertagesstätte Bunde sowie Neubau Feuerwehrrätehaus Freiwillige Feuerwehr Bunde.

#### **Zusammenfassend ergibt sich im Ergebnishaushalt des Haushaltsjahres 2020 folgende Konstellation:**

Die Gesamtsumme der ordentlichen Aufwendungen beläuft sich im Haushaltsjahr 2020 auf insgesamt 15.440.680 Euro. Abzüglich der oben aufgeführten ordentlichen Erträge in Höhe von 13.322.630 Euro ergibt sich ein Fehlbedarf im ordentlichen Ergebnis für das Haushaltsjahr 2020 von insgesamt 2.118.050 Euro. Der Fehlbedarf im außerordentlichen Ergebnis beträgt insgesamt 206.100 Euro.

Nach § 110 Abs. 4 NKomVG soll der Haushalt in jedem Haushaltsjahr in Planung und Rechnung ausgeglichen sein. Er ist ausgeglichen, wenn der Gesamtbetrag der ordentlichen Erträge mindestens dem Gesamtbetrag der ordentlichen Aufwendungen und der Gesamtbetrag der außerordentlichen Erträge mindestens dem Gesamtbetrag der außerordentlichen Aufwendungen entspricht. Daneben sind die Liquidität der Kommune sowie die Finanzierung ihrer Investitionen und Investitionsförderungsmaßnahmen sicherzustellen.

Die Verpflichtung nach § 110 Abs. 4 Sätze 1 und 2 NKomVG gilt als erfüllt, wenn voraussichtliche Fehlbeträge im ordentlichen und im außerordentlichen Ergebnis mit Überschussrücklagen (§ 123 Abs. 1 Satz 1 NKomVG) verrechnet werden können oder ein voraussichtlicher Fehlbetrag im ordentlichen Ergebnis mit Überschüssen im außerordentlichen Ergebnis oder ein voraussichtlicher Fehlbetrag im außerordentlichen Ergebnis mit Überschüssen im ordentlichen Ergebnis gedeckt werden kann.

Nach dem derzeitigen Planungsstand und den ermittelten Überschüssen aus den Vorjahren wird der Haushaltsausgleich 2020 durch Verwendung der vorhandenen Überschussrücklage erreicht.

Der **Finanzhaushalt** des Haushaltsjahres 2020 beinhaltet Einzahlungen aus laufender Verwaltungstätigkeit in Höhe von 12.506.400 Euro und Auszahlungen aus laufender Verwaltungstätigkeit in Höhe von 14.013.000 Euro. Es ist somit ein Defizit von insgesamt 1.506.600 Euro zu verzeichnen. Die Einzahlungen für Investitionstätigkeit betragen im Haushaltsjahr 2020 insgesamt 2.222.700 Euro, die Auszahlungen für Investitionstätigkeit insgesamt 5.439.100 Euro. Das Saldo aus Investitionstätigkeit beträgt somit – 3.216.400 Euro. Die einzelnen Maßnahmen ergeben sich aus den folgenden Übersichten in diesem Vorbericht.

Wie oben aufgeführt, beträgt das Saldo aus laufender Verwaltungstätigkeit – 1.506.600 Euro.

Hinsichtlich dieser defizitären Gesamtsituation wird auf die Vorgaben in § 17 KomHKVO hingewiesen. Diese Vorschrift behandelt die Gesamtdeckung und hat u.a. zum Inhalt, dass die Einzahlungen für laufende Verwaltungstätigkeit des Finanzhaushalts insgesamt zur Deckung der Auszahlungen für laufende Verwaltungstätigkeit sowie für die Auszahlungen zur ordentlichen Tilgung von Investitionskrediten und zur Rückzahlung innerer Darlehen dienen.

Übersteigen die Einzahlungen aus laufender Verwaltungstätigkeit die Auszahlungen aus laufender Verwaltungstätigkeit einschließlich der Auszahlungen für die ordentliche Tilgung von Investitionskrediten und die ordentliche Rückzahlung innerer Darlehen, so wird der übersteigende Betrag zur Deckung der Auszahlungen für die Investitionstätigkeit eingesetzt.

Im Haushaltsjahr 2020 wird diese Vorgabe des § 17 KomHKVO laut den Ansätzen aus dem Finanzhaushalt nicht erreicht. Die ordentlichen Tilgungsleistungen betragen 302.500 Euro. Unter Berücksichtigung der genannten Tilgungsleistungen beträgt das Defizit bei laufender Verwaltungstätigkeit im Haushaltsjahr 2020 insgesamt 1.809.100 Euro. Wie im Haushaltsjahr 2020 reichen auch laut Finanzplanung für die Jahre 2021 bis einschließlich 2023 die jeweiligen Einzahlungen auf laufender Verwaltungstätigkeit nicht mehr zur Deckung der Auszahlungen für laufende Verwaltungstätigkeit und zur ordentlichen Tilgung aus. Aus laufender Verwaltungstätigkeit verbleiben somit keine Mittel mehr, um Auszahlungen für die Investitionstätigkeit zu finanzieren.

Angesichts dieser Tatsache, wird es somit unumgänglich sein, Liquiditätskredite und Investitionskredite aufzunehmen. Dieses ist im Haushaltsplan 2020 und im Zeitraum der mittelfristigen Finanzplanung (2021 bis einschl. 2023) bereits teilweise im Bereich der Investitionen und da insbesondere bei den Pflichtaufgaben erforderlich.

Für Baumaßnahmen sind im Haushaltsjahr 2020 insgesamt 4.239.700 Euro veranschlagt. Dabei sind für Baumaßnahmen des Hochbaus 3.784.500 Euro und für Tiefbaumaßnahmen 93.200 Euro eingeplant. Die Auszahlungen für sonstige Baumaßnahmen haben einen Umfang in Höhe von 362.000 Euro.

Für den Erwerb von beweglichem Sachvermögen beträgt der Gesamtansatz im Haushaltsjahr 2020 insgesamt 607.200 Euro.

Die Auszahlungen für aktivierbare Zuwendungen beinhalten u.a. den Anteil der Gemeinde Bunde für den Breitbandausbau innerhalb des Gemeindegebietes. Im Haushaltsjahr 2019 waren hierfür 250.000 Euro veranschlagt und im Haushaltsplan 2020 sind weitere 200.000 Euro berücksichtigt.

Zur teilweisen Finanzierung der investiven Auszahlungen im Haushaltsjahr 2020 sind Kreditaufnahmen in Höhe von insgesamt 2.098.800 Euro vorgesehen. Diese sollen zur Finanzierung folgender Maßnahmen verwendet werden:

- Umbaumaßnahmen Gebäude Rathaus (inkl. Rathausteildachentwässerung)
- Baumaßnahme Neubau Feuerwehrgerätehaus Freiwillige Feuerwehr Bunde
- Anschaffung Feuerwehrfahrzeug Freiwillige Feuerwehr Dollart
- Baumaßnahme Neubau Kultur-, Begegnungs- u. Familienzentrum Bunde
- Baumaßnahme Neubau Kindertagesstätte Bunde
- Baumaßnahme Mölenlandbad Bunde
- Bau, Unterhaltung und Betrieb Schmutzwasserkanalisation
- Breitbandausbau
- Baumaßnahme Dorfgemeinschaftsanlage mit öffentl. Sanitärbereich u. Paddel- u. Pedalstation Dollart
- Anschaffung Fahrzeug Bauhof

Bezüglich der Kreditaufnahmen in Vorjahren wird darauf hingewiesen, dass die Kreditermächtigungen der Jahre 2017 und 2018 nur in geringem Maße in Anspruch genommen worden sind. Bezüglich der Kreditermächtigungen für das Haushaltsjahr 2019 wird ein Haushaltseinnahmerest gebildet.

Die mittelfristige Finanzplanung der Haushaltsjahre 2021 bis einschließlich 2023 beinhaltet auch in den Folgejahren für die Finanzierung der investiven Maßnahmen u.a. Kreditaufnahmen. Durch die nach der Finanzplanung vorliegenden Defizite in der laufenden Verwaltungstätigkeit wird es zudem unumgänglich sein, Liquiditätskredite aufzunehmen.

Verpflichtungsermächtigungen sind im Haushaltsplan 2020 in Höhe von 3.907.400 Euro vorgesehen. Sie beinhalten Verpflichtungen für folgende Auszahlungen in den Planjahren 2021 bis einschließlich 2023:

	<u>2021</u>	<u>2022</u>	<u>2023</u>
➤ Neubau Feuerwehrgerätehaus Bunde	2.623.000,00 €	200.000,00 €	0,00 €
➤ Ausstattung Neubau Feuerwehrgerätehaus Bunde	0,00 €	132.000,00 €	0,00 €
➤ Neubau Kindertagesstätte Bunde	796.000,00 €	0,00 €	0,00 €
➤ Ausstattung Neubau Kindertagesstätte Bunde	96.400,00 €	0,00 €	0,00 €
➤ Erneuerung der Mess- u. Regeltechnik Abwasserbeseitigung	60.000,00 €	0,00 €	0,00 €

Der Abfluss von Zahlungsmitteln beträgt für den Planungszeitraum 2020 bis einschließlich 2023 insgesamt 11.850.200 Euro (derzeit angenommener Anfangsbestand 2020: 1.100.000 Euro und voraussichtlicher Endstand 2023: - 10.750.200 Euro).

Seit dem Haushaltsjahr 2018 werden entsprechend der Kommunalhaushalts- und –kassenverordnung (KomHKVO) die **wesentlichen Produkte** in den Teilhaushalten abgebildet. Durch die Darstellung solcher wesentlicher Produkte wird der Haushaltsplan verschlankt und die Beratungen werden sich nahezu ausschließlich auf diese Produkte beziehen. Im Rahmen des Vorberichts wird allerdings auch künftig in komprimierter Weise auf die nicht wesentlichen Produkte eingegangen.

In seiner Sitzung am 22.06.2017 beschloss der Rat der Gemeinde Bunde die Festlegung der wesentlichen Produkte.

**Entwicklung der Ergebnis- und Finanzhaushalte von 2017 bis 2023:**

	<b>2017 lt. Jahresergebnis</b>	<b>2018 lt. vorläufigem Jahresergebnis</b>	<b>Haushaltsplan 2019</b>	<b>Haushaltsplan 2020</b>	<b>Finanzplan 2021</b>	<b>Finanzplan 2022</b>	<b>Finanzplan 2023</b>
--	------------------------------------	--	-------------------------------	-------------------------------	----------------------------	----------------------------	----------------------------

**Entwicklung des Ergebnishaushalts:**

Ordentliches Ergebnis:	1.831.675,35 €	- 1.294.769,86 €	- 1.917.310,00 €	- 2.118.050,00 €	- 3.019.940,00 €	- 2.923.030,00 €	- 3.115.330,00 €
Außerordentliches Ergebnis:	25.242,75 €	101.346,34 €	- 26.150,00 €	- 206.100,00 €	0,00 €	0,00 €	0,00 €

**Entwicklung des Finanzhaushalts:**

Saldo aus laufender Verwaltungstätigkeit:	4.591.000,06 €	- 2.595.726,43 €	- 1.293.200,00 €	- 1.506.600,00 €	- 2.406.800,00 €	- 2.261.800,00 €	- 2.503.200,00 €
Saldo aus Investitionstätigkeit:	- 411.858,85 €	- 834.748,19 €	- 2.412.300,00 €	- 3.216.400,00 €	- 2.965.500,00 €	- 452.400,00 €	- 629.700,00 €
Saldo aus Finanzierungstätigkeit:	- 235.009,99 €	- 195.850,44 €	1.921.900,00 €	1.796.300,00 €	2.508.400,00 €	- 82.500,00 €	- 127.500,00 €
Bestand an Zahlungsmitteln am Ende des Haushaltsjahres:	6.301.876,48 €	2.659.929,82 €	- 850.400 €	1.100.000,00 €	- 1.829.200,00 €	- 4.693.100,00 €	- 7.489.800,00 €



## Investive Einzahlungen und Auszahlungen 2020 - 2023

Investition 1112000001	Sammelposten (über 150 Euro bis 1.000 Euro)	Kostenträger 111200	Einrichtung für die gesamte Verwaltung			
Sachkonto	Bezeichnung	Ansatz 2020	VE	Finanzplan 2021	Finanzplan 2022	Finanzplan 2023
0750002	Zugänge	1.000,00		0,00	0,00	0,00
<b>Summe Investition</b>	<b>1112000001</b>	<b>1.000,00</b>		<b>0,00</b>	<b>0,00</b>	<b>0,00</b>
<b>Erläuterungen:</b>		Pauschaler Ansatz u.a. für Kauf von Ersatzgeräten				

Investition 1112000002	Erwerb von Vermögensgegenständen über 1.000 Euro	Kostenträger 111200	Einrichtung für die gesamte Verwaltung			
Sachkonto	Bezeichnung	Ansatz 2020	VE	Finanzplan 2021	Finanzplan 2022	Finanzplan 2023
0620002	Zugänge Maschinen und technische Anlagen	2.600,00		0,00	1.000,00	1.000,00
0720002	Zugänge Betriebs- und Geschäftsausstattung	1.500,00		0,00	1.500,00	16.500,00
<b>Summe Investition</b>	<b>1112000002</b>	<b>4.100,00</b>		<b>0,00</b>	<b>2.500,00</b>	<b>17.500,00</b>
<b>Erläuterungen:</b>		<b>0620002</b> 2020: Frankiermaschine (2.100 €) und Pauschaler Ansatz (500 €) 2021-2023: Pauschaler Ansatz (1.000 €) <b>0720002</b> 2020-2023: Pauschaler Ansatz (1.500 €) 2023: Neuer Großkopierer (15.000 €)				

Investition 1113000001	Sammelposten (über 150 Euro bis 1.000 Euro)	Kostenträger 111300	Finanzverwaltung			
Sachkonto	Bezeichnung	Ansatz 2020	VE	Finanzplan 2021	Finanzplan 2022	Finanzplan 2023
0750002	Zugänge	1.500,00		0,00	0,00	0,00
<b>Summe Investition</b>	<b>1113000001</b>	<b>1.500,00</b>		<b>0,00</b>	<b>0,00</b>	<b>0,00</b>
<b>Erläuterungen:</b>		Pauschaler Ansatz				

Investition 111400001 Sammelposten (über 150 Euro bis 1.000 Euro)		Kostenträger 111400	Grundstücks- und Gebäudemanagement			
Sachkonto	Bezeichnung	Ansatz 2020	VE	Finanzplan 2021	Finanzplan 2022	Finanzplan 2023
0750002	Zugänge	5.000,00		0,00	0,00	0,00
<b>Summe Investition</b>	<b>111400001</b>	<b>5.000,00</b>		<b>0,00</b>	<b>0,00</b>	<b>0,00</b>
<b>Erläuterungen:</b>		Ersatzbeschaffung Stühle pauschal (1.200 €) Ersatzbesch. 8 Besucherstühle Standesamt (1.300 €) Pauschaler Ansatz (2.500 €)				

Investition 111400002 Erwerb von Vermögensgegenständen über 1.000 Euro		Kostenträger 111400	Grundstücks- und Gebäudemanagement			
Sachkonto	Bezeichnung	Ansatz 2020	VE	Finanzplan 2021	Finanzplan 2022	Finanzplan 2023
0720002	Zugänge Betriebs- und Geschäftsausstattung	2.000,00		0,00	2.000,00	2.000,00
<b>Summe Investition</b>	<b>111400002</b>	<b>2.000,00</b>		<b>0,00</b>	<b>2.000,00</b>	<b>2.000,00</b>
<b>Erläuterungen:</b>		Pauschaler Ansatz				

Investition 111400008 Erwerb von Grundstücken und Gebäuden - Blinke 5		Kostenträger 111400	Grundstücks- und Gebäudemanagement			
Sachkonto	Bezeichnung	Ansatz 2020	VE	Finanzplan 2021	Finanzplan 2022	Finanzplan 2023
0292002	Zugänge Erwerb von Grundstücken u. Gebäuden	0,00		0,00	0,00	0,00
<b>Summe Investition</b>	<b>111400008</b>	<b>0,00</b>		<b>0,00</b>	<b>0,00</b>	<b>0,00</b>
<b>Erläuterungen:</b>						

Investition 111400009 Maßnahme Gebäude Rathaus		Kostenträger 111400	Grundstücks- und Gebäudemanagement			
Sachkonto	Bezeichnung	Ansatz 2020	VE	Finanzplan 2021	Finanzplan 2022	Finanzplan 2023
0961002	Zugänge Anlagen im Bau (Hochbaumaßnahmen)	120.000,00		0,00	0,00	0,00
<b>Summe Investition</b>	<b>111400009</b>	<b>120.000,00</b>		<b>0,00</b>	<b>0,00</b>	<b>0,00</b>
<b>Erläuterungen:</b>		Umbau Gebäude Rathaus (45.000 €) Erneuerung Rathausteildachentwässerung (75.000 €)				

Investition 111500001 Sammelposten (über 150 Euro bis 1.000 Euro)		Kostenträger 111500	Zentrale Dienste			
Sachkonto	Bezeichnung	Ansatz 2020	VE	Finanzplan 2021	Finanzplan 2022	Finanzplan 2023
0750002	Zugänge	7.000,00		0,00	0,00	0,00
<b>Summe Investition</b>	<b>111500001</b>	<b>7.000,00</b>		<b>0,00</b>	<b>0,00</b>	<b>0,00</b>
<b>Erläuterungen:</b>		Hardware verschiedene Homoffice-Arbeitsplätze				

Investition 111500002	Erwerb von Vermögensgegenständen über 1.000 Euro	Kostenträger 111500		Zentrale Dienste			
		Sachkonto	Bezeichnung	Ansatz 2020	VE	Finanzplan 2021	Finanzplan 2022
0720002	Zugänge Betriebs- und Geschäftsausstattung		2.500,00	0,00	2.500,00	2.500,00	2.500,00
<b>Summe Investition</b>	<b>1115000002</b>		<b>2.500,00</b>	<b>0,00</b>	<b>2.500,00</b>	<b>2.500,00</b>	<b>2.500,00</b>
<b>Erläuterungen:</b>		2020-2023: Pauschaler Ansatz (2.500 €)					

Investition 1115000006	Erwerb von Vermögensgegenständen über 1.000 Euro	Kostenträger 111500		Zentrale Dienste			
		Sachkonto	Bezeichnung	Ansatz 2020	VE	Finanzplan 2021	Finanzplan 2022
0025002	Zugänge DV-Software		70.000,00	0,00	0,00	0,00	0,00
<b>Summe Investition</b>	<b>1115000006</b>		<b>70.000,00</b>	<b>0,00</b>	<b>0,00</b>	<b>0,00</b>	<b>0,00</b>
<b>Erläuterungen:</b>		Lizenz Kommune 365 (2.500 €) Lizenz Software Meldewesen (7.500 €) Lizenz Software Finanzwesen (60.000 €)					

Investition 1115000007	Beteiligung Zweckverband	Kostenträger 111500		Zentrale Dienste			
		Sachkonto	Bezeichnung	Ansatz 2020	VE	Finanzplan 2021	Finanzplan 2022
1450002	Zugang Sonstige Beteiligungen Zweckverbände <20 %		0,00	0,00	0,00	0,00	0,00
<b>Summe Investition</b>	<b>1115000007</b>		<b>0,00</b>	<b>0,00</b>	<b>0,00</b>	<b>0,00</b>	<b>0,00</b>
<b>Erläuterungen:</b>							

Investition 1116000003	Erwerb von Grundstücken	Kostenträger 111600		Grundvermögen und Liegenschaftsverwaltung			
		Sachkonto	Bezeichnung	Ansatz 2020	VE	Finanzplan 2021	Finanzplan 2022
0190002	Zugänge Sonstige unbebaute Grundstücke		15.000,00	0,00	0,00	0,00	0,00
<b>Summe Investition</b>	<b>1116000003</b>		<b>15.000,00</b>	<b>0,00</b>	<b>0,00</b>	<b>0,00</b>	<b>0,00</b>
<b>Erläuterungen:</b>		Gründerwerb für unbebaute Grundstücke					

Investition 1116000006 Veräußerung von Grundvermögen		Kostenträger 111600		Grundvermögen und Liegenschaftsverwaltung		
Sachkonto	Bezeichnung	Ansatz	VE	Finanzplan	Finanzplan	Finanzplan
		2020		2021	2022	2023
0120003	Abgänge Ackerland		-34.000,00	0,00	0,00	0,00
0190003	Abgänge Sonstige unbebaute Grundstücke		-2.700,00	0,00	0,00	0,00
5311000	Ertr.a.d.Veräußer.v.Grundst.u.Geb.u.a.unbew.Verm.		-4.900,00	0,00	0,00	0,00
<b>Summe Investition</b>	<b>1116000006</b>		<b>-41.600,00</b>	<b>0,00</b>	<b>0,00</b>	<b>0,00</b>
<b>Erläuterungen:</b> 0120003 Verkauf von Grundstücken (Buchwert)						
0190003 Verkauf von Grundstücken (Buchwert)						
5311000 A.o.Ertrag aus der Veräußerung von Grundstücken						

Investition 1211000001 Sammelposten (über 150 Euro bis 1.000 Euro)		Kostenträger 121100		Statistik und Wahlen		
Sachkonto	Bezeichnung	Ansatz	VE	Finanzplan	Finanzplan	Finanzplan
		2020		2021	2022	2023
0750002	Zugänge		500,00	0,00	0,00	0,00
<b>Summe Investition</b>	<b>1211000001</b>		<b>500,00</b>	<b>0,00</b>	<b>0,00</b>	<b>0,00</b>
<b>Erläuterungen:</b> Pauschaler Ansatz						

Investition 1211000002 Erwerb von Vermögensgegenständen über 1.000 Euro -		Kostenträger 121100		Statistik und Wahlen		
Sachkonto	Bezeichnung	Ansatz	VE	Finanzplan	Finanzplan	Finanzplan
		2020		2021	2022	2023
0025002	Zugänge DV-Software		0,00	0,00	0,00	0,00
<b>Summe Investition</b>	<b>1211000002</b>		<b>0,00</b>	<b>0,00</b>	<b>0,00</b>	<b>0,00</b>
<b>Erläuterungen:</b>						

Investition 1221000001 Sammelposten (über 150 Euro bis 1.000 Euro)		Kostenträger 122100		Ordnungsangelegenheiten		
Sachkonto	Bezeichnung	Ansatz	VE	Finanzplan	Finanzplan	Finanzplan
		2020		2021	2022	2023
0750002	Zugänge		700,00	0,00	0,00	0,00
<b>Summe Investition</b>	<b>1221000001</b>		<b>700,00</b>	<b>0,00</b>	<b>0,00</b>	<b>0,00</b>
<b>Erläuterungen:</b> Pauschaler Ansatz						

Investition 1221000002 Erwerb von Stromerzeugern		Kostenträger 122100		Ordnungsangelegenheiten		
Sachkonto	Bezeichnung	Ansatz	VE	Finanzplan	Finanzplan	Finanzplan
		2020		2021	2022	2023
0620002	Zugänge Maschinen und technische Anlagen		5.000,00	0,00	0,00	0,00
<b>Summe Investition</b>	<b>1221000002</b>		<b>5.000,00</b>	<b>0,00</b>	<b>0,00</b>	<b>0,00</b>
<b>Erläuterungen:</b> Anschaffung Stromerzeuger						

Investition 1222000001		Sammelposten (über 150 Euro bis 1.000 Euro)		Kostenträger 122200		Melde- und Personenstandswesen		
Sachkonto	Bezeichnung	Ansatz	VE	Finanzplan	Finanzplan	Finanzplan		
		2020		2021	2022	2023		
0750002	Zugänge		1.500,00	0,00	0,00	0,00	0,00	
<b>Summe Investition</b>	<b>1222000001</b>		<b>1.500,00</b>	<b>0,00</b>	<b>0,00</b>	<b>0,00</b>	<b>0,00</b>	
<b>Erläuterungen:</b>		Pauschaler Ansatz						

Investition 1223000001		Sammelposten (über 150 Euro bis 1.000 Euro)		Kostenträger 122300		Nebenstelle Straßenverkehrsamt		
Sachkonto	Bezeichnung	Ansatz	VE	Finanzplan	Finanzplan	Finanzplan		
		2020		2021	2022	2023		
0750002	Zugänge		2.000,00	0,00	0,00	0,00	0,00	
<b>Summe Investition</b>	<b>1223000001</b>		<b>2.000,00</b>	<b>0,00</b>	<b>0,00</b>	<b>0,00</b>	<b>0,00</b>	
<b>Erläuterungen:</b>		Pauschaler Ansatz						

Investition 1261000001		Sammelposten (über 150 Euro bis 1.000 Euro)		Kostenträger 126100		Feuerlöschwesen, Aufgaben des Brandschutzes		
Sachkonto	Bezeichnung	Ansatz	VE	Finanzplan	Finanzplan	Finanzplan		
		2020		2021	2022	2023		
0750002	Zugänge		7.000,00	0,00	0,00	0,00	0,00	
<b>Summe Investition</b>	<b>1261000001</b>		<b>7.000,00</b>	<b>0,00</b>	<b>0,00</b>	<b>0,00</b>	<b>0,00</b>	
<b>Erläuterungen:</b>		Pauschaler Ansatz (u.a. für die Anschaffung von Feldbetten, Einreißhaken, Funkmelder etc.)						

Investition 1261000002		Erwerb von Vermögensgegenständen über 1.000 Euro		Kostenträger 126100		Feuerlöschwesen, Aufgaben des Brandschutzes		
Sachkonto	Bezeichnung	Ansatz	VE	Finanzplan	Finanzplan	Finanzplan		
		2020		2021	2022	2023		
0963002	Zugänge Anlagen im Bau (sonstige Baumaßnahmen)		170.000,00	0,00	100.000,00	180.000,00	100.000,00	
2111102	Zuweisung Feuerschutzsteuer (LK)		-9.500,00	0,00	0,00	0,00	0,00	
<b>Summe Investition</b>	<b>1261000002</b>		<b>160.500,00</b>	<b>0,00</b>	<b>100.000,00</b>	<b>180.000,00</b>	<b>100.000,00</b>	
<b>Erläuterungen: 0963002</b>		Anschaffung von Löschfahrzeugen: 2020: MLF FF Dollart (170.000 € Restzahlung) 2021: GW-L2 FF Bunde (100.000 € Fahrgestell usw.) 2022: GW-L2 FF Bunde (180.000 € Aufbau) 2023: MLF FF Bunderhee (100.000 € Fahrgestell usw.)						
	<b>2111102</b>	Für MLF Dollart (6.100 €) u.für MTW Bunde (3.400 €)						

Investition 1261000003 Erwerb von Vermögensgegenständen über 1.000 Euro		Kostenträger 126100		Feuerlöschwesen, Aufgaben des Brandschutzes		
Sachkonto	Bezeichnung	Ansatz 2020	VE	Finanzplan 2021	Finanzplan 2022	Finanzplan 2023
0720002	Zugänge Betriebs- und Geschäftsausstattung	8.000,00	0,00	5.500,00	5.500,00	5.500,00
<b>Summe Investition</b>	<b>1261000003</b>	<b>8.000,00</b>	<b>0,00</b>	<b>5.500,00</b>	<b>5.500,00</b>	<b>5.500,00</b>
<b>Erläuterungen:</b>		2020: Drucklüfter FF Wymeer-Boen (4.000 €) Zelt und Bodenplan Jugendfeuerwehr (3.500 €) Pauschaler Ansatz (500 €) 2021-2023: Pauschaler Ansatz (5.500 €)				

Investition 1261000004 Erwerb von Vermögensgegenständen über 1.000 Euro		Kostenträger 126100		Feuerlöschwesen, Aufgaben des Brandschutzes		
Sachkonto	Bezeichnung	Ansatz 2020	VE	Finanzplan 2021	Finanzplan 2022	Finanzplan 2023
0620002	Zugänge Maschinen und technische Anlagen	5.000,00	0,00	5.000,00	5.000,00	5.000,00
<b>Summe Investition</b>	<b>1261000004</b>	<b>5.000,00</b>	<b>0,00</b>	<b>5.000,00</b>	<b>5.000,00</b>	<b>5.000,00</b>
<b>Erläuterungen:</b>		Anschaffungen u.a. Schere und Spreizer (Pauschaler Ansatz)				

Investition 1261000008 Neuinstallation von Sirenenanlagen		Kostenträger 126100		Feuerlöschwesen, Aufgaben des Brandschutzes		
Sachkonto	Bezeichnung	Ansatz 2020	VE	Finanzplan 2021	Finanzplan 2022	Finanzplan 2023
0963002	Zugänge Anlagen im Bau (sonstige Baumaßnahmen)	10.000,00	0,00	10.000,00	10.000,00	10.000,00
<b>Summe Investition</b>	<b>1261000008</b>	<b>10.000,00</b>	<b>0,00</b>	<b>10.000,00</b>	<b>10.000,00</b>	<b>10.000,00</b>
<b>Erläuterungen:</b>		Pauschaler Ansatz				

Investition 1261000011 Neubau Feuerwehrgerätehaus Dollart		Kostenträger 1261003		Neubau Feuerwehrgerätehaus FF Dollart		
Sachkonto	Bezeichnung	Ansatz 2020	VE	Finanzplan 2021	Finanzplan 2022	Finanzplan 2023
0961002	Zugänge Anlagen im Bau (Hochbaumaßnahmen)	0,00	0,00	0,00	0,00	0,00
<b>Summe Investition</b>	<b>1261000011</b>	<b>0,00</b>	<b>0,00</b>	<b>0,00</b>	<b>0,00</b>	<b>0,00</b>
<b>Erläuterungen:</b>						

Investition 1261000012 Betriebs- und Geschäftsausstattung bezüglich Neubau		Kostenträger 1261003		Ausstattung Feuerwehrgerätehaus FF Dollart		
Sachkonto	Bezeichnung	Ansatz 2020	VE	Finanzplan 2021	Finanzplan 2022	Finanzplan 2023
0964002	Zugänge Anlagen im Bau (Ausstattung)	9.000,00	0,00	0,00	0,00	0,00
<b>Summe Investition</b>	<b>1261000012</b>	<b>9.000,00</b>	<b>0,00</b>	<b>0,00</b>	<b>0,00</b>	<b>0,00</b>
<b>Erläuterungen:</b>		Ausstattung Neubau Feuerw.gerätehaus FF Dollart				

Investition 1261000013 Baumaßnahme Feuerwehrgerätehaus Bunde		Kostenträger 1261001		Neubau Feuerwehrgerätehaus FF Bunde		
Sachkonto	Bezeichnung	Ansatz 2020	VE	Finanzplan 2021	Finanzplan 2022	Finanzplan 2023
0961002	Zugänge Anlagen im Bau (Hochbaumaßnahmen)	500.000,00		0,00	2.623.000,00	200.000,00
<b>Summe Investition</b>	<b>1261000013</b>	<b>500.000,00</b>	<b>0,00</b>	<b>0,00</b>	<b>2.623.000,00</b>	<b>200.000,00</b>
<b>Erläuterungen:</b>		Baukosten Neubau Feuerw.gerätehaus FF Bunde				

Investition 1261000014 Betriebs-und Geschäftsausstattung bezüglich Neubau		Kostenträger 1261001		Ausstattung Feuerwehrgerätehaus FF Bunde		
Sachkonto	Bezeichnung	Ansatz 2020	VE	Finanzplan 2021	Finanzplan 2022	Finanzplan 2023
0964002	Zugänge Anlagen im Bau (Ausstattung)		0,00	0,00	0,00	132.000,00
<b>Summe Investition</b>	<b>1261000014</b>	<b>0,00</b>	<b>0,00</b>	<b>0,00</b>	<b>0,00</b>	<b>132.000,00</b>
<b>Erläuterungen:</b>		Ausstattung Neubau Feuerw.gerätehaus FF Bunde				

Investition ISP00002 Sammelposten (über 150 Euro bis 1.000 Euro)		Kostenträger 1261001		Feuerwehr Bunde		
Sachkonto	Bezeichnung	Ansatz 2020	VE	Finanzplan 2021	Finanzplan 2022	Finanzplan 2023
0750002	Zugänge		0,00	0,00	0,00	0,00
<b>Summe Investition</b>	<b>ISP00002</b>	<b>0,00</b>	<b>0,00</b>	<b>0,00</b>	<b>0,00</b>	<b>0,00</b>
<b>Erläuterungen:</b>						

Investition 1261000015 Baumaßn. Feuerwehrgerätehaus Bunderhee - Planung		Kostenträger 126100		Neubau Feuerwehrgerätehaus FF Bunderh.(Planung)		
Sachkonto	Bezeichnung	Ansatz 2020	VE	Finanzplan 2021	Finanzplan 2022	Finanzplan 2023
0961002	Zugänge Anlagen im Bau (Hochbaumaßnahmen)		0,00	0,00	0,00	0,00
<b>Summe Investition</b>	<b>1261000015</b>	<b>0,00</b>	<b>0,00</b>	<b>0,00</b>	<b>0,00</b>	<b>100.000,00</b>
<b>Erläuterungen:</b>		Planungskosten				

Investition 2111000001 Sammelposten (über 150 Euro bis 1.000 Euro)		Kostenträger 211100		Grundschule Bunde		
Sachkonto	Bezeichnung	Ansatz 2020	VE	Finanzplan 2021	Finanzplan 2022	Finanzplan 2023
0750002	Zugänge	6.000,00		0,00	0,00	0,00
<b>Summe Investition</b>	<b>2111000001</b>	<b>6.000,00</b>	<b>0,00</b>	<b>0,00</b>	<b>0,00</b>	<b>0,00</b>
<b>Erläuterungen:</b>		Pauschaler Ansatz (u.a.für Klassenraumschränke etc.)				

Investition 2111000002 Erwerb von Vermögensgegenständen über 1.000 Euro		Kostenträger 211100		Grundschule Bunde		
Sachkonto	Bezeichnung	Ansatz 2020	VE	Finanzplan 2021	Finanzplan 2022	Finanzplan 2023
0620002	Zugänge Maschinen und technische Anlagen	3.500,00	0,00	0,00	0,00	0,00
0720002	Zugänge Betriebs- und Geschäftsausstattung	7.500,00	0,00	7.500,00	7.500,00	7.500,00
<b>Summe Investition</b>	<b>2111000002</b>	<b>11.000,00</b>	<b>0,00</b>	<b>7.500,00</b>	<b>7.500,00</b>	<b>7.500,00</b>
Erläuterungen: 0620002 Aufsitzkehrmaschine						
0720002 2020-2023: Einen Klassenraum jeweils mit höhenverstellbaren Tischen u. Stühlen ausstatten plus Stauraum (7.500 €)						

Investition 2111000007 Inklusive Ausgestaltung der Grundschule Bunde		Kostenträger 211100		Grundschule Bunde		
Sachkonto	Bezeichnung	Ansatz 2020	VE	Finanzplan 2021	Finanzplan 2022	Finanzplan 2023
0961002	Zugänge Anlagen im Bau (Hochbaumaßnahmen)	0,00	0,00	0,00	100.000,00	0,00
2111102	Zugänge Sopo aus Investitionszuwendungen v. Land	0,00	0,00	0,00	-69.300,00	0,00
<b>Summe Investition</b>	<b>2111000007</b>	<b>0,00</b>	<b>0,00</b>	<b>0,00</b>	<b>30.700,00</b>	<b>0,00</b>
Erläuterungen: 0961002 Auszahlungen im Zusammenhang mit den KIP-Mitteln						
2111102 Zuweisung vom Land (KIP-Mittel)						

Investition INV20.004 Inv. Grundschule Bunde - Digitalpakt vom Land		Kostenträger 211100		Grundschule Bunde		
Sachkonto	Bezeichnung	Ansatz 2020	VE	Finanzplan 2021	Finanzplan 2022	Finanzplan 2023
0964002	Zugänge Anlagen im Bau (Ausstattung)	68.000,00	0,00	0,00	0,00	0,00
2151002	Zugänge Erhalt. Anz. auf Sopo vom Land	-68.000,00	0,00	0,00	0,00	0,00
<b>Summe Investition</b>	<b>INV20.004</b>	<b>0,00</b>	<b>0,00</b>	<b>0,00</b>	<b>0,00</b>	<b>0,00</b>
Erläuterungen: 0964002 Kosten für die Ausstattung Digitalpakt						
2151002 Zuweisung vom Land für die Ausstattung Digitalpakt						

Investition 2111010001 Sammelposten (über 150 Euro bis 1.000 Euro)		Kostenträger 211101		Grundschule Dollart		
Sachkonto	Bezeichnung	Ansatz 2020	VE	Finanzplan 2021	Finanzplan 2022	Finanzplan 2023
0750002	Zugänge	2.500,00	0,00	0,00	0,00	0,00
<b>Summe Investition</b>	<b>2111010001</b>	<b>2.500,00</b>	<b>0,00</b>	<b>0,00</b>	<b>0,00</b>	<b>0,00</b>
Erläuterungen: Pauschaler Ansatz						



Investition 2111010002 Erwerb von Vermögensgegenständen über 1.000 Euro		Kostenträger 211101	Grundschule Dollart			
Sachkonto	Bezeichnung	Ansatz 2020	VE	Finanzplan 2021	Finanzplan 2022	Finanzplan 2023
0720002	Zugänge Betriebs- und Geschäftsausstattung	1.500,00	0,00	1.500,00	1.500,00	1.500,00
<b>Summe Investition</b>	<b>2111010002</b>	<b>1.500,00</b>	<b>0,00</b>	<b>1.500,00</b>	<b>1.500,00</b>	<b>1.500,00</b>
Erläuterungen:		Pauschaler Ansatz				

Investition INV20.005 Inv. Grundschule Dollart - Digitalpakt vom Land		Kostenträger 211101	Grundschule Dollart			
Sachkonto	Bezeichnung	Ansatz 2020	VE	Finanzplan 2021	Finanzplan 2022	Finanzplan 2023
0964002	Zugänge Anlagen im Bau (Ausstattung)	33.000,00	0,00	0,00	0,00	0,00
2151002	Zugänge Erhalt. Anz. auf Sopo vom Land	-33.000,00	0,00	0,00	0,00	0,00
<b>Summe Investition</b>	<b>INV20.005</b>	<b>0,00</b>	<b>0,00</b>	<b>0,00</b>	<b>0,00</b>	<b>0,00</b>
Erläuterungen:		0964002 Kosten für die Ausstattung Digitalpakt 2151002 Zuweisung vom Land für die Ausstattung Digitalpakt				

Investition 2111020001 Sammelposten (über 150 Euro bis 1.000 Euro)		Kostenträger 211102	Grundschule Wymeer			
Sachkonto	Bezeichnung	Ansatz 2020	VE	Finanzplan 2021	Finanzplan 2022	Finanzplan 2023
0750002	Zugänge	2.100,00	0,00	0,00	0,00	0,00
<b>Summe Investition</b>	<b>2111020001</b>	<b>2.100,00</b>	<b>0,00</b>	<b>0,00</b>	<b>0,00</b>	<b>0,00</b>
Erläuterungen:		Pauschaler Ansatz				

Investition 2111020002 Erwerb von Vermögensgegenständen über 1.000 Euro		Kostenträger 211102	Grundschule Wymeer			
Sachkonto	Bezeichnung	Ansatz 2020	VE	Finanzplan 2021	Finanzplan 2022	Finanzplan 2023
0720002	Zugänge Betriebs- und Geschäftsausstattung	1.500,00	0,00	1.500,00	1.500,00	1.500,00
<b>Summe Investition</b>	<b>2111020002</b>	<b>1.500,00</b>	<b>0,00</b>	<b>1.500,00</b>	<b>1.500,00</b>	<b>1.500,00</b>
Erläuterungen:		Pauschaler Ansatz				

Investition INV20.006 Inv. Grundschule Wymeer - Digitalpakt vom Land		Kostenträger 211102	Grundschule Wymeer			
Sachkonto	Bezeichnung	Ansatz 2020	VE	Finanzplan 2021	Finanzplan 2022	Finanzplan 2023
0964002	Zugänge Anlagen im Bau (Ausstattung)	40.000,00	0,00	0,00	0,00	0,00
2151002	Zugänge Erhalt. Anz. auf Sopo vom Land	-40.000,00	0,00	0,00	0,00	0,00
<b>Summe Investition</b>	<b>INV20.006</b>	<b>0,00</b>	<b>0,00</b>	<b>0,00</b>	<b>0,00</b>	<b>0,00</b>
Erläuterungen:		0964002 Kosten für die Ausstattung Digitalpakt 2151002 Zuweisung vom Land für die Ausstattung Digitalpakt				

Investition 2721000001		Sammelposten (über 150 Euro bis 1.000 Euro)		Kostenträger 272100	Mediothek		
Sachkonto	Bezeichnung	Ansatz	VE	Finanzplan	Finanzplan	Finanzplan	
		2020		2021	2022	2023	
0750002	Zugänge		800,00	0,00	0,00	0,00	0,00
<b>Summe Investition</b>	<b>2721000001</b>		<b>800,00</b>	<b>0,00</b>	<b>0,00</b>	<b>0,00</b>	<b>0,00</b>
<b>Erläuterungen:</b>		Pauschaler Ansatz					

Investition 2811000002		Sammelposten (über 150 Euro bis 1.000 Euro)		Kostenträger 281100	Heimat- und sonstige Kulturpflege		
Sachkonto	Bezeichnung	Ansatz	VE	Finanzplan	Finanzplan	Finanzplan	
		2020		2021	2022	2023	
0750002	Zugänge		6.500,00	0,00	0,00	0,00	0,00
<b>Summe Investition</b>	<b>2811000002</b>		<b>6.500,00</b>	<b>0,00</b>	<b>0,00</b>	<b>0,00</b>	<b>0,00</b>
<b>Erläuterungen:</b>		Beschilderung von historischen Gebäuden u. Plätzen					

Investition 2811000003		Investitionszuweisung Parkanlage Steinhaus		Kostenträger 281100	Heimat- und sonstige Kulturpflege		
Sachkonto	Bezeichnung	Ansatz	VE	Finanzplan	Finanzplan	Finanzplan	
		2020		2021	2022	2023	
0048002	Zugänge Geleistete Investitionszuw. an übr. Ber.		0,00	0,00	0,00	0,00	0,00
<b>Summe Investition</b>	<b>2811000003</b>		<b>0,00</b>	<b>0,00</b>	<b>0,00</b>	<b>0,00</b>	<b>0,00</b>
<b>Erläuterungen:</b>							

Investition 3119000001		Sammelposten (über 150 Euro bis 1.000 Euro)		Kostenträger 311900	Grundversorgung.u.Hilfen nach dem SGB XII		
Sachkonto	Bezeichnung	Ansatz	VE	Finanzplan	Finanzplan	Finanzplan	
		2020		2021	2022	2023	
0750002	Zugänge		300,00	0,00	0,00	0,00	0,00
<b>Summe Investition</b>	<b>3119000001</b>		<b>300,00</b>	<b>0,00</b>	<b>0,00</b>	<b>0,00</b>	<b>0,00</b>
<b>Erläuterungen:</b>		Pauschaler Ansatz					

Investition 3129000001		Sammelposten (über 150 Euro bis 1.000 Euro)		Kostenträger 312900	Verwaltung der Grundsicherung für Arbeitsuchende		
Sachkonto	Bezeichnung	Ansatz	VE	Finanzplan	Finanzplan	Finanzplan	
		2020		2021	2022	2023	
0750002	Zugänge		1.000,00	0,00	0,00	0,00	0,00
<b>Summe Investition</b>	<b>3129000001</b>		<b>1.000,00</b>	<b>0,00</b>	<b>0,00</b>	<b>0,00</b>	<b>0,00</b>
<b>Erläuterungen:</b>		Pauschaler Ansatz					

Investition 3131000001		Sammelposten (über 150 Euro bis 1.000 Euro)		Kostenträger 313100	Leistungen nach dem Asylbewerberleistungsgesetz		
Sachkonto	Bezeichnung	Ansatz	VE	Finanzplan	Finanzplan	Finanzplan	
		2020		2021	2022	2023	
0750002	Zugänge		300,00	0,00	0,00	0,00	0,00
<b>Summe Investition</b>	<b>3131000001</b>		<b>300,00</b>	<b>0,00</b>	<b>0,00</b>	<b>0,00</b>	<b>0,00</b>
<b>Erläuterungen:</b>		Pauschaler Ansatz					

Investition 3156000001		Bau eines Kultur- Begegnungs- und Familienzentr.		Kostenträger 315600	Andere soziale Einrichtungen		
Sachkonto	Bezeichnung	Ansatz	VE	Finanzplan	Finanzplan	Finanzplan	
		2020		2021	2022	2023	
0961002	Zugänge Anlagen im Bau (Hochbaumaßnahmen)	1.031.100,00		0,00	0,00	0,00	0,00
2111102	Zugänge Sopo aus Investitionszuwendungen v. Land	-519.900,00		0,00	-312.100,00	0,00	0,00
2111202	Zugänge Sopo aus Investitionszuwendungen v. LK	0,00		0,00	-50.000,00	0,00	0,00
<b>Summe Investition</b>	<b>3156000001</b>		<b>511.200,00</b>	<b>0,00</b>	<b>-362.100,00</b>	<b>0,00</b>	<b>0,00</b>
<b>Erläuterungen:</b>		<b>0961002</b> Baukosten Kultur-, Begegn.-u. Familienzentrum <b>2111102</b> Zuweisung vom Land <b>2111202</b> Zuweisung vom Landkreis					

Investition 3156000002		Ausstattung Kultur- Begegnungs- und Familienzentr.		Kostenträger 315600	Andere soziale Einrichtungen		
Sachkonto	Bezeichnung	Ansatz	VE	Finanzplan	Finanzplan	Finanzplan	
		2020		2021	2022	2023	
0964002	Zugänge Anlagen im Bau (Ausstattung)	82.400,00		0,00	0,00	0,00	0,00
<b>Summe Investition</b>	<b>3156000002</b>		<b>82.400,00</b>	<b>0,00</b>	<b>0,00</b>	<b>0,00</b>	<b>0,00</b>
<b>Erläuterungen:</b>		Ausstattung Neubau Kultur-, Begegn.-u.Fam.zentrum					

Investition 3621000001		Sammelposten (über 150 Euro bis 1.000 Euro)		Kostenträger 362100	Jugendarbeit		
Sachkonto	Bezeichnung	Ansatz	VE	Finanzplan	Finanzplan	Finanzplan	
		2020		2021	2022	2023	
0750002	Zugänge		500,00	0,00	0,00	0,00	0,00
<b>Summe Investition</b>	<b>3621000001</b>		<b>500,00</b>	<b>0,00</b>	<b>0,00</b>	<b>0,00</b>	<b>0,00</b>
<b>Erläuterungen:</b>		Pauschaler Ansatz u.a. für den Kauf von Ersatzgeräten					

Investition 3621000002		Erwerb von Vermögensgegenständen über 1.000 Euro		Kostenträger 362100	Jugendarbeit		
Sachkonto	Bezeichnung	Ansatz	VE	Finanzplan	Finanzplan	Finanzplan	
		2020		2021	2022	2023	
0720002	Zugänge Betriebs- und Geschäftsausstattung	1.000,00		0,00	1.000,00	1.000,00	1.000,00
<b>Summe Investition</b>	<b>3621000002</b>		<b>1.000,00</b>	<b>0,00</b>	<b>1.000,00</b>	<b>1.000,00</b>	<b>1.000,00</b>
<b>Erläuterungen:</b>		Pauschaler Ansatz					

Investition 365100001		Kostenträger 365100		Kindergarten Dollart		
Sachkonto	Bezeichnung	Ansatz 2020	VE	Finanzplan 2021	Finanzplan 2022	Finanzplan 2023
0750002	Zugänge	5.000,00	0,00	0,00	0,00	0,00
<b>Summe Investition</b>	<b>365100001</b>	<b>5.000,00</b>	<b>0,00</b>	<b>0,00</b>	<b>0,00</b>	<b>0,00</b>
<b>Erläuterungen:</b>		Pauschaler Ansatz (2.000 €) sowie Anschaffungen von Matten und Mattenwagen				

Investition 365100002		Kostenträger 365100		Kindergarten Dollart		
Sachkonto	Bezeichnung	Ansatz 2020	VE	Finanzplan 2021	Finanzplan 2022	Finanzplan 2023
0720002	Zugänge Betriebs- und Geschäftsausstattung	3.000,00	0,00	3.000,00	3.000,00	3.000,00
<b>Summe Investition</b>	<b>365100002</b>	<b>3.000,00</b>	<b>0,00</b>	<b>3.000,00</b>	<b>3.000,00</b>	<b>3.000,00</b>
<b>Erläuterungen:</b>		Pauschaler Ansatz				

Investition 365100004		Kostenträger 365100		Kindergarten Dollart		
Sachkonto	Bezeichnung	Ansatz 2020	VE	Finanzplan 2021	Finanzplan 2022	Finanzplan 2023
0710002	Zugänge Betriebsvorrichtungen	0,00	0,00	0,00	0,00	0,00
0963002	Zugänge Anlagen im Bau (sonstige Baumaßnahmen)	10.000,00	0,00	0,00	0,00	0,00
<b>Summe Investition</b>	<b>365100004</b>	<b>10.000,00</b>	<b>0,00</b>	<b>0,00</b>	<b>0,00</b>	<b>0,00</b>
<b>Erläuterungen:</b>		Erneuerung der Zaunanlage				

Investition 3651010001		Kostenträger 365101		Kindergarten/Krippe Wymeer		
Sachkonto	Bezeichnung	Ansatz 2020	VE	Finanzplan 2021	Finanzplan 2022	Finanzplan 2023
0750002	Zugänge	5.000,00	0,00	0,00	0,00	0,00
<b>Summe Investition</b>	<b>3651010001</b>	<b>5.000,00</b>	<b>0,00</b>	<b>0,00</b>	<b>0,00</b>	<b>0,00</b>
<b>Erläuterungen:</b>		Pauschaler Ansatz				

Investition 3651010002		Kostenträger 365101		Kindergarten/Krippe Wymeer		
Sachkonto	Bezeichnung	Ansatz 2020	VE	Finanzplan 2021	Finanzplan 2022	Finanzplan 2023
0720002	Zugänge Betriebs- und Geschäftsausstattung	3.000,00	0,00	3.000,00	3.000,00	3.000,00
<b>Summe Investition</b>	<b>3651010002</b>	<b>3.000,00</b>	<b>0,00</b>	<b>3.000,00</b>	<b>3.000,00</b>	<b>3.000,00</b>
<b>Erläuterungen:</b>		Pauschaler Ansatz				

Investition 3651010005 Zaunanlage Kindergarten Wymeer		Kostenträger 365101		Kindergarten/Krippe Wymeer		
Sachkonto	Bezeichnung	Ansatz 2020	VE	Finanzplan 2021	Finanzplan 2022	Finanzplan 2023
0710002	Zugänge Betriebsvorrichtungen		0,00	0,00	0,00	0,00
0963002	Zugänge Anlagen im Bau (sonstige Baumaßnahmen)	8.000,00		0,00	0,00	0,00
<b>Summe Investition</b>	<b>3651010005</b>	<b>8.000,00</b>		<b>0,00</b>	<b>0,00</b>	<b>0,00</b>
<b>Erläuterungen:</b>		Erneuerung der Zaunanlage				

Investition 3651010006 Baumaßnahme Kinderkrippe Wymeer		Kostenträger 3651012		Krippe Wymeer		
Sachkonto	Bezeichnung	Ansatz 2020	VE	Finanzplan 2021	Finanzplan 2022	Finanzplan 2023
0961002	Zugänge Anlagen im Bau (Hochbaumaßnahmen)		0,00	0,00	0,00	0,00
2111102	Zugänge Sopo aus Investitionszuwendungen v. Land	-132.000,00		0,00	0,00	0,00
2111202	Zugänge Sopo aus Investitionszuwend. v.Gem.(GV)	-17.000,00		0,00	0,00	0,00
<b>Summe Investition</b>	<b>3651010006</b>	<b>-149.000,00</b>		<b>0,00</b>	<b>0,00</b>	<b>0,00</b>
<b>Erläuterungen:</b>		2111102 Zuweisung vom Land 2111202 Zuweisung vom Landkreis				

Investition 3651020005 Neubau einer Kindertagesstätte Bunde		Kostenträger 365102		Kindergarten und Kinderkrippe Bunde		
Sachkonto	Bezeichnung	Ansatz 2020	VE	Finanzplan 2021	Finanzplan 2022	Finanzplan 2023
0961002	Zugänge Anlagen im Bau (Hochbaumaßnahmen)	1.359.000,00		0,00	796.000,00	0,00
2111102	Zugänge Sopo aus Investitionszuwendungen v. Land	-955.000,00		0,00	-442.000,00	-508.000,00
<b>Summe Investition</b>	<b>3651020005</b>	<b>404.000,00</b>		<b>0,00</b>	<b>354.000,00</b>	<b>-508.000,00</b>
<b>Erläuterungen:</b>		0961002 Baukosten Neubau Kindertagesstätte Bunde 2111102 Zuweisung vom Land				

Investition 3651020006 Ausstattung Neubau Kindertagesstätte Bunde		Kostenträger 365102		Kindergarten und Kinderkrippe Bunde		
Sachkonto	Bezeichnung	Ansatz 2020	VE	Finanzplan 2021	Finanzplan 2022	Finanzplan 2023
0964002	Zugänge Anlagen im Bau (Ausstattung)		0,00	0,00	96.400,00	0,00
<b>Summe Investition</b>	<b>3651020006</b>		<b>0,00</b>	<b>0,00</b>	<b>96.400,00</b>	<b>0,00</b>
<b>Erläuterungen:</b>		Ausstattung Neubau Kindertagesstätte Bunde				

Investition 3661000001 Erwerb von Vermögensgegenständen über 1.000 Euro		Kostenträger 366100		Spielplätze u.ä.			
Sachkonto	Bezeichnung	Ansatz 2020	VE	Finanzplan 2021	Finanzplan 2022	Finanzplan 2023	
0964002	Zugänge Anlagen im Bau (Ausstattung)	55.000,00		0,00	25.000,00	25.000,00	25.000,00
<b>Summe Investition</b>	<b>3661000001</b>	<b>55.000,00</b>		<b>0,00</b>	<b>25.000,00</b>	<b>25.000,00</b>	<b>25.000,00</b>
<b>Erläuterungen:</b>	2020: Neugestaltung Spielpl.Radweg Bunde (30.000 €) 2020-2023: Pauschaler Ansatz für die Einrichtung von Kinderspielplätzen (25.000 €)						

Investition 4241000001 Badesee		Kostenträger 424100		Sportanlagen und eigene Sportstätten			
Sachkonto	Bezeichnung	Ansatz 2020	VE	Finanzplan 2021	Finanzplan 2022	Finanzplan 2023	
0241002	Zugänge Grund u.Boden m.Kultur-,Sport- u.Gartenanl	22.000,00		0,00	0,00	0,00	0,00
0962002	Zugänge Anlagen im Bau (Tiefbaumaßnahmen)	10.000,00		0,00	0,00	0,00	0,00
<b>Summe Investition</b>	<b>4241000001</b>	<b>32.000,00</b>		<b>0,00</b>	<b>0,00</b>	<b>0,00</b>	<b>0,00</b>
<b>Erläuterungen:</b>	<b>0241002</b> Grundstückserwerb Badesee (letzter Teilbetrag) <b>0962002</b> Planungskosten						

Investition 4241000003 Zuschuss an Sportvereine		Kostenträger 424100		Sportanlagen und eigene Sportstätten			
Sachkonto	Bezeichnung	Ansatz 2020	VE	Finanzplan 2021	Finanzplan 2022	Finanzplan 2023	
0048002	Zugänge Geleistete Investitionszuw. an übr. Ber.	2.000,00		0,00	0,00	0,00	0,00
<b>Summe Investition</b>	<b>4241000003</b>	<b>2.000,00</b>		<b>0,00</b>	<b>0,00</b>	<b>0,00</b>	<b>0,00</b>
<b>Erläuterungen:</b>	Zuschuss an TuS Ditzumerverlaat (Lampenköpfe Flutlichtanlage)						

Investition 4242000001 Sammelposten (über 150 Euro bis 1.000 Euro)		Kostenträger 424200		Turn- und Sporthallen			
Sachkonto	Bezeichnung	Ansatz 2020	VE	Finanzplan 2021	Finanzplan 2022	Finanzplan 2023	
0750002	Zugänge	3.000,00		0,00	0,00	0,00	0,00
<b>Summe Investition</b>	<b>4242000001</b>	<b>3.000,00</b>		<b>0,00</b>	<b>0,00</b>	<b>0,00</b>	<b>0,00</b>
<b>Erläuterungen</b>	Pauschaler Ansatz u.a. für Kauf von Ersatzgeräten						

Investition 4243000001		Sammelposten (über 150 Euro bis 1.000 Euro)		Kostenträger 424300	Sportzentrum Mölenland		
Sachkonto	Bezeichnung	Ansatz	VE	Finanzplan	Finanzplan	Finanzplan	
		2020		2021	2022	2023	
0750002	Zugänge		1.000,00	0,00	0,00	0,00	0,00
<b>Summe Investition</b>	<b>4243000001</b>		<b>1.000,00</b>	<b>0,00</b>	<b>0,00</b>	<b>0,00</b>	<b>0,00</b>
<b>Erläuterungen:</b>		Pauschaler Ansatz u.a. für Kauf von Ersatzgeräten					

Investition 4243000002		Zuschuss für Investitionen an übrige Bereiche		Kostenträger 424300	Sportzentrum Mölenland		
Sachkonto	Bezeichnung	Ansatz	VE	Finanzplan	Finanzplan	Finanzplan	
		2020		2021	2022	2023	
0090002	Zugänge Anzahlungen auf immat. Vermögensgegenst.		0,00	0,00	0,00	0,00	0,00
<b>Summe Investition</b>	<b>4243000002</b>		<b>0,00</b>	<b>0,00</b>	<b>0,00</b>	<b>0,00</b>	<b>0,00</b>
<b>Erläuterungen:</b>							

Investition 4243000301		Sammelposten (über 150 Euro bis 1.000 Euro)		Kostenträger 4243003	Unterhaltung und Betrieb - Hallenbad		
Sachkonto	Bezeichnung	Ansatz	VE	Finanzplan	Finanzplan	Finanzplan	
		2020		2021	2022	2023	
0750002	Zugänge		1.000,00	0,00	0,00	0,00	0,00
<b>Summe Investition</b>	<b>4243000301</b>		<b>1.000,00</b>	<b>0,00</b>	<b>0,00</b>	<b>0,00</b>	<b>0,00</b>
<b>Erläuterungen:</b>		Pauschaler Ansatz					

Investition 4243000304		Baumaßnahme Mölenlandbad		Kostenträger 4243003	Unterhaltung und Betrieb - Hallenbad		
Sachkonto	Bezeichnung	Ansatz	VE	Finanzplan	Finanzplan	Finanzplan	
		2020		2021	2022	2023	
0961002	Zugänge Anlagen im Bau (Hochbaumaßnahmen)		509.500,00	0,00	0,00	0,00	0,00
2111102	Zuweisung vom Land		0,00	0,00	-268.000,00	0,00	0,00
2111202	Zugänge Sopo aus Investitionszuwend. v.Gem.(GV)		-50.000,00	0,00	0,00	0,00	0,00
<b>Summe Investition</b>	<b>4243000304</b>		<b>459.500,00</b>	<b>0,00</b>	<b>-268.000,00</b>	<b>0,00</b>	<b>0,00</b>
<b>Erläuterungen:</b>		<b>0961002</b> Baumaßnahme Erhalt der Sportstätteninfrastruktur <b>2111102</b> Zuweisung vom Land <b>2111202</b> Zuweisung vom Landkreis					

Investition 5111000001		Sammelposten (über 150 Euro bis 1.000 Euro)		Kostenträger 511100	Allg.Aufg.d.Ortsplang./Aufst.v.Bauleitpl.Dorfern.usw		
Sachkonto	Bezeichnung	Ansatz	VE	Finanzplan	Finanzplan	Finanzplan	
		2020		2021	2022	2023	
0750002	Zugänge		300,00	0,00	0,00	0,00	0,00
<b>Summe Investition</b>	<b>5111000001</b>		<b>300,00</b>	<b>0,00</b>	<b>0,00</b>	<b>0,00</b>	<b>0,00</b>
<b>Erläuterungen:</b>		Pauschaler Ansatz					

Investition 5381000101	Sammelposten (über 150 Euro bis 1.000 Euro)	Kostenträger 5381001	Bau, Unterhaltung und Betrieb Schmutzw.kanalisation			
Sachkonto	Bezeichnung	Ansatz 2020	VE	Finanzplan 2021	Finanzplan 2022	Finanzplan 2023
0750002	Zugänge	4.000,00		0,00	0,00	0,00
<b>Summe Investition</b>	<b>5381000101</b>	<b>4.000,00</b>		<b>0,00</b>	<b>0,00</b>	<b>0,00</b>
<b>Erläuterungen:</b>	Pauschaler Ansatz					

Investition 5381000102	Erwerb von Vermögensgegenständen über 1.000 Euro	Kostenträger 5381001	Bau, Unterhaltung und Betrieb Schmutzw.kanalisation			
Sachkonto	Bezeichnung	Ansatz 2020	VE	Finanzplan 2021	Finanzplan 2022	Finanzplan 2023
0610002	Zugänge Fahrzeuge	19.500,00		0,00	0,00	0,00
0720002	Zugänge Betriebs- und Geschäftsausstattung	13.100,00		0,00	1.000,00	1.000,00
<b>Summe Investition</b>	<b>5381000102</b>	<b>32.600,00</b>		<b>0,00</b>	<b>1.000,00</b>	<b>1.000,00</b>
<b>Erläuterungen:</b>	<b>0610002</b> Zweites Fahrzeug gebrauchter Caddy (15.000 €) PKW-Anhänger mit Auffahrrampe (4.500 €) <b>0720002</b> 2020: Neuer Probenehmer (7.100 €) Neuer Hochdruckreiniger (5.000 €) 2020-2023: Pauschaler Ansatz (1.000 €)					

Investition 5381000104	Erwerb von Vermögensgegenständen über 1.000 Euro	Kostenträger 5381001	Bau, Unterhaltung und Betrieb Schmutzw.kanalisation			
Sachkonto	Bezeichnung	Ansatz 2020	VE	Finanzplan 2021	Finanzplan 2022	Finanzplan 2023
0342002	Zugänge G.u.A. Entwässerungs- u. Abwasserbes.-anl.	103.000,00		0,00	23.000,00	71.000,00
<b>Summe Investition</b>	<b>5381000104</b>	<b>103.000,00</b>		<b>0,00</b>	<b>23.000,00</b>	<b>71.000,00</b>
<b>Erläuterungen:</b>	2020: Austausch Hauptpumpwerkpumpen (23.000 €) 3 Rohabwasserpumpen (80.000 €) 2021: Austausch Hauptpumpwerkpumpen (23.000 €) 2022: Austausch Hauptpumpwerkpumpen (23.000 €) Hauptpumpwerk Ditzumerverlaat (48.000 €) 2023: Austausch Hauptpumpwerkpumpen (23.000 €)					



<b>Investition 5381000107</b>		<b>Kostenträger 5381001</b>		<b>Bau, Unterhaltung und Betrieb Schmutzw.kanalisation</b>			
<b>Sachkonto</b>	<b>Bezeichnung</b>	<b>Ansatz</b>	<b>VE</b>	<b>Finanzplan</b>	<b>Finanzplan</b>	<b>Finanzplan</b>	
		<b>2020</b>		<b>2021</b>	<b>2022</b>	<b>2023</b>	
0342002	Zugänge G.u.A. Entwässerungs- u. Abwasserbes.-anl.		15.000,00	0,00	15.000,00	15.000,00	15.000,00
0962002	Zugänge Anlagen im Bau (Tiefbaumaßnahmen)		18.000,00	0,00	18.000,00	18.000,00	18.000,00
2120002	Zugänge SoPo aus Beiträgen u. ähnl. Entgelten		-10.000,00	0,00	-10.000,00	-10.000,00	-10.000,00
<b>Summe Investition</b>	<b>5381000107</b>		<b>23.000,00</b>	<b>0,00</b>	<b>23.000,00</b>	<b>23.000,00</b>	<b>23.000,00</b>
<b>Erläuterungen:</b>							
<b>0342002</b>	Pauschaler Ansatz für zusätzliche Hausanschlüsse						
<b>0962002</b>	Hausanlagenpumpen (im Austausch)						
<b>2120002</b>	Pauschaler Ansatz für Kostenerstattungen zusätzlicher Hausanschlusschächte						

<b>Investition 5381000109</b>		<b>Kostenträger 5381001</b>		<b>Bau, Unterhaltung und Betrieb Schmutzw.kanalisation</b>			
<b>Sachkonto</b>	<b>Bezeichnung</b>	<b>Ansatz</b>	<b>VE</b>	<b>Finanzplan</b>	<b>Finanzplan</b>	<b>Finanzplan</b>	
		<b>2020</b>		<b>2021</b>	<b>2022</b>	<b>2023</b>	
0342002	Zugänge G.u.A. Entwässerungs- u. Abwasserbes.-anl.		107.000,00	0,00	54.000,00	144.000,00	169.000,00
0964002	Zugänge Anlagen im Bau (Ausstattung)		30.000,00	0,00	30.000,00	30.000,00	30.000,00
<b>Summe Investition</b>	<b>5381000109</b>		<b>137.000,00</b>	<b>0,00</b>	<b>84.000,00</b>	<b>174.000,00</b>	<b>199.000,00</b>
<b>Erläuterungen:</b>							
<b>0342002</b>	2020-2023: Erneuerung Hauptpumpwerk-schränke (30.000 €)						
	Erneuerung Niveausteuerung Hauptpumpwerke (24.000 €)						
	2020: Erneuerung 2 Kompressorstationen (30.000 €)						
	Erneuerung Gebläse Sandfang (10.000 €)						
	Erneuerung Hydraulikaggregat für Rechengutpresse (3.000 €)						
	Erneuerung Rechengutcontainer (10.000 €)						
	2022: Neuer Pumpwerkschacht Hauptpumpwerk Ditzumerverlaat (90.000 €)						
	2023: Erneuerung Rücklaufschlamm-schnecke und Frequenzsteuerung (75.000 €)						
	Erneuerung Sandfangwagen mit Pumpe und Steuerung (25.000 €)						
<b>0964002</b>	Hauspumpwerkschränke (je 20 Stück im Austausch)						

Investition 5381000110		Kostenträger 5381001	Bau, Unterhaltung und Betrieb Schmutzw.kanalisation			
Sachkonto	Erwerb von Finanzvermögensanlagen - SWK Bezeichnung	Ansatz 2020	VE	Finanzplan 2021	Finanzplan 2022	Finanzplan 2023
1662102	Zugang Klärschlammvererdungsanlage	26.200,00	0,00	26.200,00	26.200,00	26.200,00
<b>Summe Investition</b>	<b>5381000110</b>	<b>26.200,00</b>	<b>0,00</b>	<b>26.200,00</b>	<b>26.200,00</b>	<b>26.200,00</b>
<b>Erläuterungen:</b>		Wegen der Rückstellung für die Klärschlammvererdungsanlage werden entsprechende Mittel als Finanzvermögen angelegt				

Investition 5381000111		Kostenträger 5381001	Bau, Unterhaltung und Betrieb Schmutzw.kanalisation			
Sachkonto	Maßnahmen zur Energieeinsparung - SWK Bezeichnung	Ansatz 2020	VE	Finanzplan 2021	Finanzplan 2022	Finanzplan 2023
0963002	Zugänge Anlagen im Bau (sonstige Baumaßnahmen)	159.000,00	0,00	60.000,00	0,00	0,00
<b>Summe Investition</b>	<b>5381000111</b>	<b>159.000,00</b>	<b>0,00</b>	<b>60.000,00</b>	<b>0,00</b>	<b>0,00</b>
<b>Erläuterungen:</b>		Kosten für die Erneuerung der Elektro- und Meßtechnik Kläranlage				

Investition 5381000113		Kostenträger 5381001	Bau, Unterhaltung und Betrieb Schmutzw.kanalisation			
Sachkonto	Maßnahme Klärschlammbehälter Bezeichnung	Ansatz 2020	VE	Finanzplan 2021	Finanzplan 2022	Finanzplan 2023
0961002	Zugänge Anlagen im Bau (Hochbaumaßnahmen)	0,00	0,00	0,00	0,00	0,00
<b>Summe Investition</b>	<b>5381000113</b>	<b>0,00</b>	<b>0,00</b>	<b>0,00</b>	<b>0,00</b>	<b>0,00</b>
<b>Erläuterungen:</b>						

Investition 5381000114		Kostenträger 5381001	Bau, Unterhaltung und Betrieb Schmutzw.kanalisation			
Sachkonto	Maßnahme Hausanschlusschächte Klosterlohne Bezeichnung	Ansatz 2020	VE	Finanzplan 2021	Finanzplan 2022	Finanzplan 2023
0962002	Zugänge Anlagen im Bau (Tiefbaumaßnahmen)	0,00	0,00	0,00	0,00	0,00
<b>Summe Investition</b>	<b>5381000114</b>	<b>0,00</b>	<b>0,00</b>	<b>0,00</b>	<b>0,00</b>	<b>0,00</b>
<b>Erläuterungen:</b>						

Investition 5381000115		Kostenträger 5381001	Bau, Unterhaltung und Betrieb Schmutzw.kanalisation			
Sachkonto	Veräußerung von Grundvermögen - Anteil SWK Bezeichnung	Ansatz 2020	VE	Finanzplan 2021	Finanzplan 2022	Finanzplan 2023
2120002	Zugänge SoPo aus Beiträgen u. ähnl. Entgelten	0,00	0,00	0,00	0,00	0,00
<b>Summe Investition</b>	<b>5381000115</b>	<b>0,00</b>	<b>0,00</b>	<b>0,00</b>	<b>0,00</b>	<b>0,00</b>
<b>Erläuterungen:</b>						

Investition 5381000116 Beiträge u.ähnliche Entgelte - Bereich SWK		Kostenträger 5381001	Bau, Unterhaltung und Betrieb Schmutzw.kanalisation			
Sachkonto	Bezeichnung	Ansatz 2020	VE	Finanzplan 2021	Finanzplan 2022	Finanzplan 2023
2120002	Zugänge SoPo aus Beiträgen u. ähnl. Entgelten	-9.700,00		0,00	0,00	0,00
<b>Summe Investition</b>	<b>5381000116</b>	<b>-9.700,00</b>		<b>0,00</b>	<b>0,00</b>	<b>0,00</b>
<b>Erläuterungen:</b>		Abwasserbeitrag SWK Grundstücke (Waterwall- straat und Mühlenstraße)				

Investition 5381000203 Baumaßnahme Regenwasserkanal Achterweg		Kostenträger 5381002	Bau, Unterhaltung und Betrieb Oberflächenkanalisation			
Sachkonto	Bezeichnung	Ansatz 2020	VE	Finanzplan 2021	Finanzplan 2022	Finanzplan 2023
0962002	Zugänge Anlagen im Bau (Tiefbaumaßnahmen)		0,00	0,00	0,00	0,00
<b>Summe Investition</b>	<b>5381000203</b>		<b>0,00</b>	<b>0,00</b>	<b>0,00</b>	<b>0,00</b>
<b>Erläuterungen:</b>						

Investition 5381000207 Zusätzliche Hausanschlüsse - RWK		Kostenträger 5381002	Bau, Unterhaltung und Betrieb Oberflächenkanalisation			
Sachkonto	Bezeichnung	Ansatz 2020	VE	Finanzplan 2021	Finanzplan 2022	Finanzplan 2023
0962002	Zugänge Anlagen im Bau (Tiefbaumaßnahmen)		5.000,00	0,00	5.000,00	5.000,00
<b>Summe Investition</b>	<b>5381000207</b>		<b>5.000,00</b>	<b>0,00</b>	<b>5.000,00</b>	<b>5.000,00</b>
<b>Erläuterungen:</b>		Pauschaler Ansatz für zusätzliche Hausanschlüsse				

Investition 5381000208 Veräußerung von Grundvermögen - Anteil RWK		Kostenträger 5381002	Bau, Unterhaltung und Betrieb Oberflächenkanalisation			
Sachkonto	Bezeichnung	Ansatz 2020	VE	Finanzplan 2021	Finanzplan 2022	Finanzplan 2023
2120002	Zugänge SoPo aus Beiträgen u. ähnl. Entgelten		0,00	0,00	0,00	0,00
<b>Summe Investition</b>	<b>5381000208</b>		<b>0,00</b>	<b>0,00</b>	<b>0,00</b>	<b>0,00</b>
<b>Erläuterungen:</b>						

Investition 5411000001 Grunderwerb		Kostenträger 541100	Gemeindestraßen, Wege, Plätze und Brücken			
Sachkonto	Bezeichnung	Ansatz 2020	VE	Finanzplan 2021	Finanzplan 2022	Finanzplan 2023
0310002	Zugänge Grund und Boden des Infrastrukturvermögens		2.000,00	0,00	2.000,00	2.000,00
<b>Summe Investition</b>	<b>5411000001</b>		<b>2.000,00</b>	<b>0,00</b>	<b>2.000,00</b>	<b>2.000,00</b>
<b>Erläuterungen:</b>		Pauschaler Ansatz für Grunderwerb				

Investition 541100007	Baukosten Ausbau Achterweg	Kostenträger 541100		Gemeindestraßen, Wege, Plätze und Brücken			
		Sachkonto	Bezeichnung	Ansatz 2020	VE	Finanzplan 2021	Finanzplan 2022
0962002	Zugänge Anlagen im Bau (Tiefbaumaßnahmen)		60.200,00	0,00	0,00	0,00	0,00
2120002	Zugänge SoPo aus Beiträgen u. ähnl. Entgelten		-300.000,00	0,00	0,00	0,00	0,00
<b>Summe Investition</b>	<b>541100007</b>		<b>-239.800,00</b>	<b>0,00</b>	<b>0,00</b>	<b>0,00</b>	<b>0,00</b>
<b>Erläuterungen:</b>		0962002 Kosten für den Ausbau Achterweg (Restbetrag)					
		2120002 Straßenausbaubeiträge Achterweg					

Investition 5411000014	Sammelposten (über 150 Euro bis 1.000 Euro)	Kostenträger 541100		Gemeindestraßen, Wege, Plätze und Brücken			
		Sachkonto	Bezeichnung	Ansatz 2020	VE	Finanzplan 2021	Finanzplan 2022
0750002	Zugänge		5.000,00	0,00	0,00	0,00	0,00
<b>Summe Investition</b>	<b>5411000014</b>		<b>5.000,00</b>	<b>0,00</b>	<b>0,00</b>	<b>0,00</b>	<b>0,00</b>
<b>Erläuterungen:</b>		Austausch Ruhebänke					

Investition 5411000015	Brückenerneuerung Wynhamster Kolk	Kostenträger 541100		Gemeindestraßen, Wege, Plätze und Brücken			
		Sachkonto	Bezeichnung	Ansatz 2020	VE	Finanzplan 2021	Finanzplan 2022
0962002	Zugänge Anlagen im Bau (Tiefbaumaßnahmen)		0,00	0,00	0,00	0,00	0,00
<b>Summe Investition</b>	<b>5411000015</b>		<b>0,00</b>	<b>0,00</b>	<b>0,00</b>	<b>0,00</b>	<b>0,00</b>
<b>Erläuterungen:</b>		Baukosten für die Brückenerneuerung Wynth.Kolk					

Investition 5411000016	Veräußerung von Grundvermögen - Anteil Straße	Kostenträger 541100		Gemeindestraßen, Wege, Plätze und Brücken			
		Sachkonto	Bezeichnung	Ansatz 2020	VE	Finanzplan 2021	Finanzplan 2022
2120002	Zugänge SoPo aus Beiträgen u. ähnl. Entgelten		0,00	0,00	0,00	0,00	0,00
<b>Summe Investition</b>	<b>5411000016</b>		<b>0,00</b>	<b>0,00</b>	<b>0,00</b>	<b>0,00</b>	<b>0,00</b>
<b>Erläuterungen:</b>							

Investition 5451000001	Ergänzung/Erneuerung der Straßenbeleuchtung	Kostenträger 545100		Straßenreinigung, Straßenbeleuchtung			
		Sachkonto	Bezeichnung	Ansatz 2020	VE	Finanzplan 2021	Finanzplan 2022
0963002	Zugänge Anlagen im Bau (sonstige Baumaßnahmen)		5.000,00	0,00	5.000,00	5.000,00	5.000,00
2120002	Zugänge SoPo aus Beiträgen u. ähnl. Entgelten		0,00	0,00	0,00	0,00	0,00
<b>Summe Investition</b>	<b>5451000001</b>		<b>5.000,00</b>	<b>0,00</b>	<b>5.000,00</b>	<b>5.000,00</b>	<b>5.000,00</b>
<b>Erläuterungen:</b>		0963002 2020-2023: Pauschaler Ansatz für Ergänzung/ Erneuerung der Str.beleuchtung (5.000 €)					

Investition 5451000003	Straßenbeleuchtung Achterweg	Kostenträger 545100		Straßenreinigung, Straßenbeleuchtung		
		Ansatz	VE	Finanzplan	Finanzplan	Finanzplan
		2020		2021	2022	2023
Sachkonto	Bezeichnung					
0963002	Zugänge Anlagen im Bau (sonstige Baumaßnahmen)		0,00	0,00	0,00	0,00
2120002	Zugänge SoPo aus Beiträgen u. ähnl. Entgelten	-14.000,00		0,00	0,00	0,00
<b>Summe Investition</b>	<b>5451000003</b>	<b>-14.000,00</b>		<b>0,00</b>	<b>0,00</b>	<b>0,00</b>
<b>Erläuterungen:</b>		Beiträge Straßenbeleuchtung Achterweg				

Investition 5451000005	Straßenbel. Radweg zum Gew.gebiet Bunde-West	Kostenträger 545100		Straßenreinigung, Straßenbeleuchtung		
		Ansatz	VE	Finanzplan	Finanzplan	Finanzplan
		2020		2021	2022	2023
Sachkonto	Bezeichnung					
0963002	Zugänge Anlagen im Bau (sonstige Baumaßnahmen)		0,00	0,00	0,00	0,00
<b>Summe Investition</b>	<b>5451000005</b>		<b>0,00</b>	<b>0,00</b>	<b>0,00</b>	<b>0,00</b>
<b>Erläuterungen:</b>						

Investition 5451000006	Veräußerung von Grundvermögen - Anteil Straßenbel.	Kostenträger 545100		Straßenreinigung, Straßenbeleuchtung		
		Ansatz	VE	Finanzplan	Finanzplan	Finanzplan
		2020		2021	2022	2023
Sachkonto	Bezeichnung					
2120002	Zugänge SoPo aus Beiträgen u. ähnl. Entgelten		0,00	0,00	0,00	0,00
<b>Summe Investition</b>	<b>5451000006</b>		<b>0,00</b>	<b>0,00</b>	<b>0,00</b>	<b>0,00</b>
<b>Erläuterungen:</b>						

Investition 5471000001	Baumaßnahme (Buswartehallen in der Gemeinde Bunde)	Kostenträger 547100		ÖPNV		
		Ansatz	VE	Finanzplan	Finanzplan	Finanzplan
		2020		2021	2022	2023
Sachkonto	Bezeichnung					
0961002	Zugänge Anlagen im Bau (Hochbaumaßnahmen)		200.000,00	0,00	75.000,00	0,00
2111202	Zugänge Sopo aus Investitionszuwend. v.Gem.(GV)		0,00	0,00	-187.500,00	0,00
<b>Summe Investition</b>	<b>5471000001</b>		<b>200.000,00</b>	<b>0,00</b>	<b>-112.500,00</b>	<b>0,00</b>
<b>Erläuterungen:</b>		0961002 Weitere Erneuerung von Buswartehallen 2020/2021 2111202 Zuweisungen vom Landkreis für Buswartehallen				

Investition 571100001	Zuschuss zur Förderung kleinerer Unternehmen	Kostenträger 571100		Wirtschaftsförderung		
		Ansatz	VE	Finanzplan	Finanzplan	Finanzplan
Sachkonto	Bezeichnung	2020		2021	2022	2023
0042002	Zugänge Geleistete Investitionszuw. an Gem. (GV)	7.500,00		0,00	7.500,00	7.500,00
<b>Summe Investition</b>	<b>571100001</b>	<b>7.500,00</b>		<b>0,00</b>	<b>7.500,00</b>	<b>7.500,00</b>
<b>Erläuterungen:</b>		Geschätzter Anteil der Gemeinde Bunde für Investitionszuschüsse an Unternehmen (an den Landkreis Leer). Die Auszahlung ist abhängig von der Anzahl der gestellten Anträge aus dem Gem.gebiet				

Investition 571100002	Erwerb von Grundstücken	Kostenträger 571100		Wirtschaftsförderung		
		Ansatz	VE	Finanzplan	Finanzplan	Finanzplan
Sachkonto	Bezeichnung	2020		2021	2022	2023
0190002	Zugänge Sonstige unbebaute Grundstücke		0,00	0,00	0,00	0,00
<b>Summe Investition</b>	<b>571100002</b>		<b>0,00</b>	<b>0,00</b>	<b>0,00</b>	<b>0,00</b>
<b>Erläuterungen:</b>						

Investition 571100003	Inv.zuschuss zur Finanzierung des Breitbandausbaus	Kostenträger 571100		Wirtschaftsförderung		
		Ansatz	VE	Finanzplan	Finanzplan	Finanzplan
Sachkonto	Bezeichnung	2020		2021	2022	2023
0090002	Zugänge Anzahlungen auf immat. Vermögensgegenst.	200.000,00		0,00	0,00	0,00
<b>Summe Investition</b>	<b>571100003</b>	<b>200.000,00</b>		<b>0,00</b>	<b>0,00</b>	<b>0,00</b>
<b>Erläuterungen:</b>		Investitionszuschuss zur Finanzierung des Breitbandausbaus				

Investition 571100004	Veräußerung von Grundvermögen	Kostenträger 571100		Wirtschaftsförderung		
		Ansatz	VE	Finanzplan	Finanzplan	Finanzplan
Sachkonto	Bezeichnung	2020		2021	2022	2023
0190003	Abgänge Sonstige unbebaute Grundstücke		0,00	0,00	0,00	0,00
<b>Summe Investition</b>	<b>571100004</b>		<b>0,00</b>	<b>0,00</b>	<b>0,00</b>	<b>0,00</b>
<b>Erläuterungen:</b>						

Investition IPA00002	Pauschale Investition Wirtschaftsförderung	Kostenträger 571100		Wirtschaftsförderung		
		Ansatz	VE	Finanzplan	Finanzplan	Finanzplan
Sachkonto	Bezeichnung	2020		2021	2022	2023
1450102	Zugang Sonstige Beteiligungen priv. Unt. <20 %	10.000,00		0,00	10.000,00	10.000,00
<b>Summe Investition</b>	<b>IPA00002</b>	<b>10.000,00</b>		<b>0,00</b>	<b>10.000,00</b>	<b>10.000,00</b>
<b>Erläuterungen:</b>		Beteiligungsanteil				

Investition INV20.003	Investitionen Marktwesen	Kostenträger 573100	Märkte und sonstige Veranstaltungen			
Sachkonto	Bezeichnung	Ansatz 2020	VE	Finanzplan 2021	Finanzplan 2022	Finanzplan 2023
0025002	Zugänge DV-Software	3.000,00		0,00	0,00	0,00
<b>Summe Investition</b>	<b>INV20.003</b>	<b>3.000,00</b>		<b>0,00</b>	<b>0,00</b>	<b>0,00</b>
<b>Erläuterungen:</b>	Software Marktwesen					

Investition 5732000001	Sammelposten (über 150 Euro bis 1.000 Euro)	Kostenträger 573200	Mehrzweckräume, Dorftreff, Festplatz			
Sachkonto	Bezeichnung	Ansatz 2020	VE	Finanzplan 2021	Finanzplan 2022	Finanzplan 2023
0750002	Zugänge	2.000,00		0,00	0,00	0,00
<b>Summe Investition</b>	<b>5732000001</b>	<b>2.000,00</b>		<b>0,00</b>	<b>0,00</b>	<b>0,00</b>
<b>Erläuterungen:</b>	Pauschaler Ansatz u.a. für den Kauf von Ersatzgeräten					

Investition 5732000002	Erwerb von Vermögensgegenständen über 1.000 Euro	Kostenträger 5732001	MZR Boen			
Sachkonto	Bezeichnung	Ansatz 2020	VE	Finanzplan 2021	Finanzplan 2022	Finanzplan 2023
0720002	Zugänge Betriebs- und Geschäftsausstattung	1.500,00		0,00	1.500,00	1.500,00
<b>Summe Investition</b>	<b>5732000002</b>	<b>1.500,00</b>		<b>0,00</b>	<b>1.500,00</b>	<b>1.500,00</b>
<b>Erläuterungen:</b>	Pauschaler Ansatz für Anschaffungen					

Investition 5732000007	Neubau DGA Dollart mit öffentl. Sanitärbereich	Kostenträger 573200	Baumaßn.DGA Dollart mit Paddel- u. Pedalstation			
Sachkonto	Bezeichnung	Ansatz 2020	VE	Finanzplan 2021	Finanzplan 2022	Finanzplan 2023
0961002	Zugänge Anlagen im Bau (Hochbaumaßnahmen)	64.900,00		0,00	0,00	0,00
2111102	Zugänge Sopo aus Investitionszuwendungen v. Land	0,00		0,00	0,00	0,00
<b>Summe Investition</b>	<b>5732000007</b>	<b>64.900,00</b>		<b>0,00</b>	<b>0,00</b>	<b>0,00</b>
<b>Erläuterungen:</b>	Baukosten Baumaßnahme DGA Dollart					

Investition 5732000008	Ausstattung DGA Dollart mit öffentl. Sanitärbereich	Kostenträger 573200	Baumaßn.DGA Dollart mit Paddel- u. Pedalstation			
Sachkonto	Bezeichnung	Ansatz 2020	VE	Finanzplan 2021	Finanzplan 2022	Finanzplan 2023
0964002	Zugänge Anlagen im Bau (Ausstattung)	13.500,00		0,00	0,00	0,00
<b>Summe Investition</b>	<b>5732000008</b>	<b>13.500,00</b>		<b>0,00</b>	<b>0,00</b>	<b>0,00</b>
<b>Erläuterungen:</b>	Ausstattung Baumaßnahme DGA Dollart					

Investition 5732010001		Sammelposten (über 150 Euro bis 1.000 Euro)		Kostenträger 573201	Dorfgemeinschaftsanlage Bunde		
Sachkonto	Bezeichnung	Ansatz 2020	VE	Finanzplan 2021	Finanzplan 2022	Finanzplan 2023	
0750002	Zugänge		2.800,00	0,00	0,00	0,00	0,00
<b>Summe Investition</b>	<b>5732010001</b>		<b>2.800,00</b>	<b>0,00</b>	<b>0,00</b>	<b>0,00</b>	<b>0,00</b>
<b>Erläuterungen:</b>		Pauschaler Ansatz (1.800 €) und Ansatz für Anschaffung von Stühlen (1.000 €)					

Investition 5732010002		Erwerb von Vermögensgegenständen über 1.000 Euro		Kostenträger 573201	Dorfgemeinschaftsanlage Bunde		
Sachkonto	Bezeichnung	Ansatz 2020	VE	Finanzplan 2021	Finanzplan 2022	Finanzplan 2023	
0620002	Zugänge Maschinen und technische Anlagen		3.500,00	0,00	0,00	0,00	0,00
0720002	Zugänge Betriebs- und Geschäftsausstattung		20.000,00	0,00	1.500,00	1.500,00	1.500,00
<b>Summe Investition</b>	<b>5732010002</b>		<b>23.500,00</b>	<b>0,00</b>	<b>1.500,00</b>	<b>1.500,00</b>	<b>1.500,00</b>
<b>Erläuterungen:</b>		<b>0620002</b> Aufsitzkehrmaschine <b>0720002</b> 2020-2023: Pauschaler Ansatz (1.500 €) 2020: Fertigstellung Beschallungsanlage (5.500 €) Beamertechnik u. Leinwand (13.000 €)					

Investition 5733000001		Sammelposten (über 150 Euro bis 1.000 Euro)		Kostenträger 573300	Bauhof		
Sachkonto	Bezeichnung	Ansatz 2020	VE	Finanzplan 2021	Finanzplan 2022	Finanzplan 2023	
0750002	Zugänge		9.000,00	0,00	0,00	0,00	0,00
<b>Summe Investition</b>	<b>5733000001</b>		<b>9.000,00</b>	<b>0,00</b>	<b>0,00</b>	<b>0,00</b>	<b>0,00</b>
<b>Erläuterungen:</b>		Pauschaler Ansatz für Ersatzgeräte (2.500 €) Pauschaler Ansatz für Rasenmäher, Freischneider, Motorsägen etc. (6.500 €)					

Investition 5733000002		Erwerb von Vermögensgegenständen über 1.000 Euro		Kostenträger 573300	Bauhof		
Sachkonto	Bezeichnung	Ansatz 2020	VE	Finanzplan 2021	Finanzplan 2022	Finanzplan 2023	
0025002	Zugänge DV-Software		9.000,00	0,00	0,00	0,00	0,00
0720002	Zugänge Betriebs- und Geschäftsausstattung		4.500,00	0,00	3.000,00	3.000,00	3.000,00
<b>Summe Investition</b>	<b>5733000002</b>		<b>13.500,00</b>	<b>0,00</b>	<b>3.000,00</b>	<b>3.000,00</b>	<b>3.000,00</b>
<b>Erläuterungen:</b>		<b>0025002</b> Software für webbasierte mobile Straßenkontrolle <b>0720002</b> 2020-2023: Pauschaler Ansatz (3.000 €) 2020: Hardware für webbasierte mobile Straßenkontrolle (1.500 €)					



Investition 5733000003 Erwerb von Vermögensgegenständen über 1.000 Euro		Kostenträger 573300		Bauhof		
Sachkonto	Bezeichnung	Ansatz 2020	VE	Finanzplan 2021	Finanzplan 2022	Finanzplan 2023
0610002	Zugänge Fahrzeuge	63.000,00		0,00	158.000,00	13.000,00
0610003	Abgänge Fahrzeuge	-16.000,00		0,00	0,00	0,00
5312000	Ertr.a.d.Veräuß.v.bewegl.VermGG.Wert>1.000 €	-4.000,00		0,00	0,00	0,00
<b>Summe Investition</b>	<b>5733000003</b>	<b>43.000,00</b>		<b>0,00</b>	<b>158.000,00</b>	<b>13.000,00</b>
<b>Erläuterungen:</b> 0610002 2020-2023: Pauschaler Ansatz (13.000 €) 2020: Austausch VW-Crafter (40.000 €) Austausch Trecker-Anhänger (10.000 €) 2021: Austausch LER-GB-360 (45.000 €) Austausch Schlepper New Holland (100.000 €)						
0610003 Veräusserung VW-Crafter						
5312000 A.o.Ertrag aus der Veräusserung VW-Crafter						

Investition 5733000004 Erwerb von Vermögensgegenständen über 1.000 Euro		Kostenträger 573300		Bauhof		
Sachkonto	Bezeichnung	Ansatz 2020	VE	Finanzplan 2021	Finanzplan 2022	Finanzplan 2023
0620002	Zugänge Maschinen und technische Anlagen	16.000,00		0,00	53.000,00	3.000,00
<b>Summe Investition</b>	<b>5733000004</b>	<b>16.000,00</b>		<b>0,00</b>	<b>53.000,00</b>	<b>3.000,00</b>
<b>Erläuterungen:</b> 2020-2023: Pauschaler Ansatz (3.000 €) 2020: Wildkrautbürste als Anbaugerät (13.000 €) 2021: Schlegel-Mulchmäher (50.000 €)						

Investition 5751000001 Sammelposten (über 150 Euro bis 1.000 Euro)		Kostenträger 575100		Tourismus		
Sachkonto	Bezeichnung	Ansatz 2020	VE	Finanzplan 2021	Finanzplan 2022	Finanzplan 2023
0750002	Zugänge	2.300,00		0,00	0,00	0,00
<b>Summe Investition</b>	<b>5751000001</b>	<b>2.300,00</b>		<b>0,00</b>	<b>0,00</b>	<b>0,00</b>
<b>Erläuterungen:</b> Pauschaler Ansatz						

Investition 5751000002 Erwerb von Vermögensgegenständen über 1.000 Euro		Kostenträger 575100		Tourismus		
Sachkonto	Bezeichnung	Ansatz 2020	VE	Finanzplan 2021	Finanzplan 2022	Finanzplan 2023
0720002	Zugänge Betriebs- und Geschäftsausstattung	1.000,00		0,00	1.000,00	1.000,00
<b>Summe Investition</b>	<b>5751000002</b>	<b>1.000,00</b>		<b>0,00</b>	<b>1.000,00</b>	<b>1.000,00</b>
<b>Erläuterungen:</b> Pauschaler Ansatz						

<b>Gesamtsumme Investitionen (Auszahlungen abzüglich Einzahlungen):</b>	<b>3.218.900,00</b>	<b>0,00</b>	<b>2.965.500,00</b>	<b>452.400,00</b>	<b>629.700,00</b>
---	---------------------	-------------	---------------------	-------------------	-------------------

## **II. Erläuterungen zum Haushaltsplan 2021 der Gemeinde Bunde**

Der Haushaltsplan 2021 der Gemeinde Bunde untergliedert sich in folgende Teilhaushalte:

Teilhaushalt 0 (T 0) – Bürgermeister

Teilhaushalt 1 (T 1) – Fachbereich I: Ordnung, Touristik, Schulen

Teilhaushalt 2 (T 2) – Fachbereich II: Finanzen und Wirtschaftsförderung

Teilhaushalt 3 (T 3) – Fachbereich III: Hoch- und Tiefbau

Teilhaushalt 4 (T 4) – Fachbereich IV: Zentrale Dienste und Soziales

**Der Haushaltsplan 2021 stellt sich im Ergebnishaushalt und Finanzhaushalt wie folgt dar:**

<b>1. im Ergebnishaushalt:</b>	<b>Ordentlichen Erträge:</b>	<b>13.154.230 Euro</b>
	<b>Ordentlichen Aufwendungen:</b>	<b>16.129.890 Euro</b>
	<b>Außerordentlichen Erträge:</b>	<b>2.000 Euro</b>
	<b>Außerordentlichen Aufwendungen:</b>	<b>204.400 Euro</b>

**Das ordentliche Ergebnis im Ergebnishaushalt 2021 beträgt - 2.975.660 Euro (Fehlbedarf). Das außerordentliche Ergebnis im Ergebnishaushalt 2021 beträgt - 202.400 Euro (Fehlbedarf). Auf die nachstehenden Erläuterungen wird verwiesen.**

<b>2. im Finanzhaushalt:</b>	<b>Einzahlungen aus laufender Verwaltungstätigkeit:</b>	<b>11.964.000 Euro</b>
	<b>Auszahlungen aus laufender Verwaltungstätigkeit:</b>	<b>14.858.250 Euro</b>
	<b>Einzahlungen für Investitionstätigkeit:</b>	<b>1.005.700 Euro</b>
	<b>Auszahlungen für Investitionstätigkeit:</b>	<b>4.918.400 Euro</b>
	<b>Einzahlungen für Finanzierungstätigkeit:</b>	<b>3.607.600 Euro</b>
	<b>Auszahlungen für Finanzierungstätigkeit:</b>	<b>334.100 Euro</b>

**Der Gesamtbetrag der Einzahlungen des Finanzhaushaltes beträgt 16.577.300 Euro  
und der Gesamtbetrag der Auszahlungen des Finanzhaushalts beträgt 20.110.750 Euro.**

Der **Ergebnishaushalt** des Haushaltsjahres 2021 umfasst bei den ordentlichen Erträgen ein Gesamtvolumen in Höhe von 13.154.230 Euro. Dieses ist gegenüber den für das Haushaltsjahr 2020 eingeplanten Erträgen mit 13.322.630 Euro ein Rückgang in Höhe von 168.400 Euro.

Bei den Erträgen und Aufwendungen wurden die momentan vorliegenden Erkenntnisse, Schätzungen und Prognosen für das Haushaltsjahr 2021 und die Folgejahre berücksichtigt. Die Entwicklung der Erträge basiert auf den Schätzungen der Landesregierung, die vom Arbeitskreis „Steuerschätzungen“ erarbeitet wurden und auf geltendem Recht beruhen. Die per Runderlass vom Nds. Innenminister übermittelten Orientierungsdaten wurden bei der Ermittlung der Ansätze für den Haushaltsplan 2021 mit berücksichtigt. Zudem ist der Ergebnishaushalt geprägt von der Coronavirus-Pandemie. Die diesbezüglichen Auswirkungen u.a. bei den einzelnen Steuererträgen und der Schlüsselzuweisung bleiben abzuwarten.

Von den Gesamterträgen sind im Bereich der Steuern und Abgaben Erträge von insgesamt 8.337.700 Euro veranschlagt worden. Diese kalkulierten Erträge beinhalten die Gewerbesteuer, Grundsteuer, Anteile Einkommen- u. Umsatzsteuer und sonstige Steuern.

Die Gemeindeanteile an der Einkommensteuer sowie der Umsatzsteuer sind unter Berücksichtigung der Orientierungsdaten des Landes Niedersachsen angepasst worden, daher wird für die Folgejahre von steigenden Anteilen ausgegangen.

Der Ansatz bei der Schlüsselzuweisung ist im Haushaltsjahr 2021 stark reduziert worden. Die hohen Steuereinzahlungen einschließlich der Gewerbesteuer- ausgleichszahlung des Landes Niedersachsen bewirken, dass der Ansatz 2021 auf nur noch 759.000 Euro veranschlagt werden kann. Gegenüber dem Ergebnis in 2020 in Höhe von 2.150.976 Euro ergibt dieses Mindereinnahmen in Höhe von 1.391.976 Euro.

Bei der Gewerbesteuer ist im Haushaltsjahr 2021 ein Betrag in Höhe von 4.900.000 Euro veranschlagt worden. Im Vergleich zum Vorjahr mit einem Haushaltsansatz von 4.000.000 Euro bedeutet das eine Steigerung von 900.000 Euro. Auch hier bleibt die Entwicklung in den Folgejahren abzuwarten.

Die ordentlichen Aufwendungen betragen im Haushaltsjahr 2021 insgesamt 16.129.890 Euro. Gegenüber dem Haushaltsjahr 2020 mit 15.440.680 Euro bedeutet das ein Anstieg um insgesamt 689.210 Euro.

Den außerordentlichen Erträgen in Höhe von 2.000 Euro stehen außerordentliche Aufwendungen von 204.400 Euro gegenüber. Die außerordentlichen Aufwendungen 2021 stehen überwiegend im Zusammenhang mit den Abrissen von Gebäuden für die Baumaßnahmen Neubau Feuerwehrgerätehaus Freiwillige Feuerwehr Bunde und Neubau Kinderkrippe Bunde.

#### **Zusammenfassend ergibt sich im Ergebnishaushalt des Haushaltsjahres 2021 folgende Konstellation:**

Die Gesamtsumme der ordentlichen Aufwendungen beläuft sich im Haushaltsjahr 2021 auf insgesamt 16.129.890 Euro. Abzüglich der oben aufgeführten ordentlichen Erträge in Höhe von 13.154.230 Euro ergibt sich ein Fehlbedarf im ordentlichen Ergebnis für das Haushaltsjahr 2021 von insgesamt 2.975.660 Euro. Der Fehlbedarf im außerordentlichen Ergebnis beträgt insgesamt 202.400 Euro.

Gemäß § 110 Abs. 4 NKomVG soll der Haushalt in jedem Haushaltsjahr in Planung und Rechnung ausgeglichen sein. Er ist ausgeglichen, wenn der Gesamtbetrag der ordentlichen Erträge mindestens dem Gesamtbetrag der ordentlichen Aufwendungen und der Gesamtbetrag der außerordentlichen Erträge mindestens dem Gesamtbetrag der außerordentlichen Aufwendungen entspricht. Daneben sind die Liquidität der Kommune sowie die Finanzierung ihrer Investitionen und Investitionsförderungsmaßnahmen sicherzustellen.

Die Verpflichtung nach § 110 Abs. 4 Sätze 1 und 2 NKomVG gilt als erfüllt, wenn voraussichtliche Fehlbeträge im ordentlichen und im außerordentlichen Ergebnis mit Überschussrücklagen (§ 123 Abs. 1 Satz 1 NKomVG) verrechnet werden können oder ein voraussichtlicher Fehlbetrag im ordentlichen Ergebnis mit Überschüssen im außerordentlichen Ergebnis oder ein voraussichtlicher Fehlbetrag im außerordentlichen Ergebnis mit Überschüssen im ordentlichen Ergebnis gedeckt werden kann.

Nach dem derzeitigen Planungsstand und den ermittelten Überschüssen aus den Vorjahren wird der Haushaltsausgleich 2021 durch Verwendung der vorhandenen Überschussrücklage erreicht. Ab dem Haushaltsjahr 2022 wird dieses nach den derzeitigen Planzahlen nicht mehr möglich sein. Gemäß § 110 Abs. 8 NKomVG ist es dann erforderlich, ein Haushaltssicherungskonzept aufzustellen. In einem Haushaltssicherungskonzept ist festzulegen, innerhalb welchen Zeitraums der Haushaltsausgleich erreicht, wie der ausgewiesene Fehlbetrag abgebaut und wie das Entstehen eines neuen Fehlbetrages in künftigen Jahren vermieden werden soll.

Der **Finanzhaushalt** des Haushaltsjahres 2021 beinhaltet Einzahlungen aus laufender Verwaltungstätigkeit in Höhe von 11.964.000 Euro und Auszahlungen aus laufender Verwaltungstätigkeit in Höhe von 14.858.250 Euro. Es ist somit ein Defizit von insgesamt 2.894.250 Euro zu verzeichnen. Die Einzahlungen für Investitionstätigkeit betragen im Haushaltsjahr 2021 insgesamt 1.005.700 Euro, die Auszahlungen für Investitionstätigkeit insgesamt 4.918.400 Euro. Das Saldo aus Investitionstätigkeit beträgt somit – 3.912.700 Euro. Die einzelnen Maßnahmen ergeben sich aus den folgenden Übersichten in diesem Vorbericht.

Wie oben aufgeführt, beträgt das Saldo aus laufender Verwaltungstätigkeit – 2.894.250 Euro.

Hinsichtlich dieser defizitären Gesamtsituation wird auf die Vorgaben in § 17 KomHKVO hingewiesen. Diese Vorschrift behandelt die Gesamtdeckung und hat u.a. zum Inhalt, dass die Einzahlungen für laufende Verwaltungstätigkeit des Finanzhaushalts insgesamt zur Deckung der Auszahlungen für laufende Verwaltungstätigkeit sowie für die Auszahlungen zur ordentlichen Tilgung von Investitionskrediten und zur Rückzahlung innerer Darlehen dienen.

Übersteigen die Einzahlungen aus laufender Verwaltungstätigkeit die Auszahlungen aus laufender Verwaltungstätigkeit einschließlich der Auszahlungen für die ordentliche Tilgung von Investitionskrediten und die ordentliche Rückzahlung innerer Darlehen, so wird der übersteigende Betrag zur Deckung der Auszahlungen für die Investitionstätigkeit eingesetzt.

Im Haushaltsjahr 2021 wird diese Vorgabe des § 17 KomHKVO nicht erreicht. Die ordentlichen Tilgungsleistungen betragen 334.100 Euro. Unter Berücksichtigung der genannten Tilgungsleistungen beträgt das Defizit bei laufender Verwaltungstätigkeit im Haushaltsjahr 2021 insgesamt 3.228.350 Euro.

Wie im Haushaltsjahr 2021 reichen auch laut Finanzplanung für die Jahre 2022 bis einschließlich 2024 die jeweiligen Einzahlungen aus laufender Verwaltungstätigkeit nicht mehr zur Deckung der Auszahlungen für laufende Verwaltungstätigkeit und zur ordentlichen Tilgung aus. Aus laufender Verwaltungstätigkeit verbleiben somit keine Mittel mehr, um Auszahlungen für die Investitionstätigkeit zu finanzieren.

Angesichts dieser Tatsache wird es somit unumgänglich sein, Liquiditätskredite und Investitionskredite aufzunehmen. Dieses ist im Haushaltsplan 2021 und im Zeitraum der mittelfristigen Finanzplanung (2022 bis einschl. 2024) bereits teilweise im Bereich der Investitionen und da insbesondere bei den Pflichtaufgaben erforderlich.

Für Baumaßnahmen des Hoch- und Tiefbaus und für sonstige Baumaßnahmen sind im Haushaltsjahr 2021 insgesamt 3.994.300 Euro veranschlagt worden.

Für den Erwerb von beweglichem Sachvermögen beträgt der Gesamtansatz im Haushaltsjahr 2021 insgesamt 690.100 Euro.

Die Auszahlungen für sonstige Investitionstätigkeiten beinhalten u.a. den Anteil der Gemeinde Bunde für den Breitbandausbau innerhalb des Gemeindegebietes.

Zur teilweisen Finanzierung der investiven Auszahlungen im Haushaltsjahr 2021 sind Kreditaufnahmen in Höhe von insgesamt 3.607.600 Euro vorgesehen. Diese sollen zur Finanzierung folgender Maßnahmen verwendet werden:

- Umbaumaßnahmen Gebäude Rathaus (inkl. Rathausteildachentwässerung)
- Anschaffung Fahrzeug Freiwillige Feuerwehr Bunde
- Neubau Feuerwehrgerätehaus Freiwillige Feuerwehr Bunde
- Fensterbeschattung Grundschule Bunde
- Alarmanlage mit Sprachausgabe Grundschule Bunde
- Ausstattung Kultur-, Begegnungs- und Familienzentrum Bunde
- Neubau Kindertagesstätte Bunde
- Verschiedene Maßnahmen im Bereich der Schmutzwasserkanalisation
- Anschaffung Fahrzeuge Bauhof

Bezüglich der Kreditaufnahmen in Vorjahren wird darauf hingewiesen, dass diese Kreditermächtigungen nur in geringem Maße in Anspruch genommen worden sind. Bezüglich der Kreditermächtigung für das Haushaltsjahr 2020 wird ein Haushaltseinnahmerest gebildet.

Die mittelfristige Finanzplanung der Haushaltsjahre 2022 bis einschließlich 2024 beinhaltet auch in den Folgejahren für die Finanzierung der investiven Maßnahmen u.a. Kreditaufnahmen. Durch die nach der Finanzplanung vorliegenden Defizite in der laufenden Verwaltungstätigkeit wird es zudem unumgänglich sein, Liquiditätskredite aufzunehmen.

Verpflichtungsermächtigungen sind im Haushaltsplan 2021 in Höhe von 896.400 Euro vorgesehen. Sie beinhalten Verpflichtungen für folgende Maßnahmen im Planjahr 2022:

	<b><u>2022</u></b>
➤ Anschaffung Feuerwehrfahrzeug Freiwillige Feuerwehr Bunde	180.000,00 €
➤ Anlage eines Mehrgenerationenplatzes	80.000,00 €
➤ Ausstattung Neubau Kindertagesstätte Bunde	96.400,00 €
➤ Errichtung von Buswartehallen in der Gemeinde Bunde	200.000,00 €
➤ Breitbandausbau in der Gemeinde Bunde	340.000,00 €

Der Abfluss von Zahlungsmitteln beträgt für den Planungszeitraum 2021 bis einschließlich 2024 insgesamt 12.731.100 Euro (derzeit angenommener Anfangsbestand 2021: 240.000 Euro und voraussichtlicher Endstand 2024: - 12.491.100 Euro).

Seit dem Haushaltsjahr 2018 werden entsprechend der Kommunalhaushalts- und –kassenverordnung (KomHKVO) die **wesentlichen Produkte** in den Teilhaushalten abgebildet. Durch die Darstellung solcher wesentlicher Produkte wird der Haushaltsplan verschlankt und die Beratungen werden sich nahezu ausschließlich auf diese Produkte beziehen. Im Rahmen des Vorberichts wird allerdings auch künftig in komprimierter Weise auf die nicht wesentlichen Produkte eingegangen.

In seiner Sitzung am 22.06.2017 beschloss der Rat der Gemeinde Bunde die Festlegung folgender wesentlicher Produkte:

- 126100 – Feuerlöschwesen, Aufgaben des Brandschutzes
- 211100 – Grundschule Bunde
- 211101 – Grundschule Dollart
- 211102 – Grundschule Wymeer
- 272100 – Mediothek
- 351700 – Seniorenveranstaltungen
- 362100 – Jugendarbeit
- 365100 – Kindergarten Dollart
- 365101 – Kindergarten Wymeer
- 365102 – Kindergarten und Kinderkrippe Bunde
- 366100 – Spielplätze u.ä.
- 424100 – Sportanlagen und eigene Sportstätten
- 424200 – Turn- und Sporthallen
- 424300 – Sportzentrum Mölenland
- 541100 – Gemeindestraßen, Wege, Plätze und Brücken
- 547100 – ÖPNV
- 573200 – Mehrzweckräume, Dorftreff, Festplatz
- 573201 – Dorfgemeinschaftsanlage Bunde
- 573300 – Bauhof
- 575100 - Tourismus
- 611100 – Steuern, allgemeine Zuweisungen, allgemeine Umlagen

Am 11.06.2020 beschloss der Rat der Gemeinde Bunde die Liste der wesentlichen Produkte um folgende Produkte zu erweitern:

- 315600 – Andere soziale Einrichtungen
- 538100 – Abwasserbeseitigung
- 555100 – Feldwege, Wirtschaftswege

### Entwicklung der Ergebnis- und Finanzhaushalte von 2018 bis 2024:

	2018 lt. Jahresergebnis	2019 lt. vorläufigem Jahresergebnis	Haushaltsplan 2020	Haushaltsplan 2021	Finanzplan 2022	Finanzplan 2023	Finanzplan 2024
--	----------------------------	---	-----------------------	-----------------------	--------------------	--------------------	--------------------

#### Entwicklung des Ergebnishaushalts:

Ordentliches Ergebnis:	- 1.294.769,86 €	- 311.263,17 €	- 2.118.050,00 €	- 2.975.660,00 €	- 3.336.440,00 €	- 2.821.800,00 €	- 2.748.310,00 €
Außerordentliches Ergebnis:	101.346,34 €	- 26.728,89 €	- 206.100,00 €	- 202.400,00 €	0,00 €	0,00 €	0,00 €

#### Entwicklung des Finanzhaushalts:

Saldo aus laufender Verwaltungstätigkeit:	- 2.595.726,43 €	159.852,88 €	- 1.506.600,00 €	- 2.894.250,00 €	- 2.841.650,00 €	- 2.191.400,00 €	- 2.104.900,00 €
Saldo aus Investitionstätigkeit:	- 834.748,19 €	- 1.395.990,61 €	- 3.216.400,00 €	- 3.912.700,00 €	- 1.131.100,00 €	- 1.603.200,00 €	- 1.023.400,00 €
Saldo aus Finanzierungstätigkeit:	- 195.850,44 €	- 214.993,51 €	1.796.300,00 €	3.273.500,00 €	480.200,00 €	903.500,00 €	314.300,00 €
Bestand an Zahlungsmitteln am Ende des Haushaltsjahres:	2.659.929,82 €	2.885.518,58 €	240.000,00 €	- 3.293.450,00 €	- 6.786.000,00 €	- 9.677.100,00 €	- 12.491.100,00 €



## Investive Einzahlungen und Auszahlungen 2020 - 2024

Investition 1112000001		Sammelposten (über 150 Euro bis 1.000 Euro)		Kostenträger 111200	Einrichtung für die gesamte Verwaltung		
Sachkonto	Bezeichnung	Ansatz 2020	Ansatz 2021	VE	Finanzplan 2022	Finanzplan 2023	Finanzplan 2024
0750002	Zugänge	1.000,00	0,00	0,00	0,00	0,00	0,00
<b>Summe Investition</b>	<b>1112000001</b>	<b>1.000,00</b>	<b>0,00</b>	<b>0,00</b>	<b>0,00</b>	<b>0,00</b>	<b>0,00</b>

Investition 1112000002		Erwerb von Vermögensgegenständen über 1.000 Euro		Kostenträger 111200	Einrichtung für die gesamte Verwaltung		
Sachkonto	Bezeichnung	Ansatz 2020	Ansatz 2021	VE	Finanzplan 2022	Finanzplan 2023	Finanzplan 2024
0620002	Zugänge Maschinen und technische Anlagen	2.600,00	1.000,00	0,00	1.000,00	1.000,00	1.000,00
0720002	Zugänge Betriebs- und Geschäftsausstattung	1.500,00	1.500,00	0,00	1.500,00	16.500,00	1.500,00
<b>Summe Investition</b>	<b>1112000002</b>	<b>4.100,00</b>	<b>2.500,00</b>	<b>0,00</b>	<b>2.500,00</b>	<b>17.500,00</b>	<b>2.500,00</b>
Erläuterungen		0620002 Pauschaler Ansatz 0720002 2023: Neuer Großkopierer (15.000 €) 2021-2024: Pauschaler Ansatz (1.500 €)					

Investition 1113000001		Sammelposten (über 150 Euro bis 1.000 Euro)		Kostenträger 111300	Finanzverwaltung		
Sachkonto	Bezeichnung	Ansatz 2020	Ansatz 2021	VE	Finanzplan 2022	Finanzplan 2023	Finanzplan 2024
0750002	Zugänge	1.500,00	0,00	0,00	0,00	0,00	0,00
<b>Summe Investition</b>	<b>1113000001</b>	<b>1.500,00</b>	<b>0,00</b>	<b>0,00</b>	<b>0,00</b>	<b>0,00</b>	<b>0,00</b>

Investition 1114000001		Sammelposten (über 150 Euro bis 1.000 Euro)		Kostenträger 111400	Grundstücks- und Gebäudemanagement		
Sachkonto	Bezeichnung	Ansatz 2020	Ansatz 2021	VE	Finanzplan 2022	Finanzplan 2023	Finanzplan 2024
0750002	Zugänge	5.000,00	0,00	0,00	0,00	0,00	0,00
<b>Summe Investition</b>	<b>1114000001</b>	<b>5.000,00</b>	<b>0,00</b>	<b>0,00</b>	<b>0,00</b>	<b>0,00</b>	<b>0,00</b>

Investition 1114000002		Erwerb von Vermögensgegenständen über 1.000 Euro		Kostenträger 111400	Grundstücks- und Gebäudemanagement		
Sachkonto	Bezeichnung	Ansatz 2020	Ansatz 2021	VE	Finanzplan 2022	Finanzplan 2023	Finanzplan 2024
0720002	Zugänge Betriebs- und Geschäftsausstattung	2.000,00	2.000,00	0,00	2.000,00	2.000,00	2.000,00
0961002	Zugänge Anlagen im Bau (Hochbaumaßnahmen)	0,00	5.000,00	0,00	0,00	0,00	0,00
<b>Summe Investition</b>	<b>1114000002</b>	<b>2.000,00</b>	<b>7.000,00</b>	<b>0,00</b>	<b>2.000,00</b>	<b>2.000,00</b>	<b>2.000,00</b>
Erläuterungen		0720002 Pauschaler Ansatz 0961002 Zugangskontrolle Rathaus					

<b>Investition 111400009</b>		<b>Kostenträger 111400</b>	<b>Grundstücks- und Gebäudemanagement</b>				
Sachkonto	Bezeichnung	Ansatz 2020	Ansatz 2021	VE	Finanzplan 2022	Finanzplan 2023	Finanzplan 2024
0961002	Zugänge Anlagen im Bau (Hochbaumaßnahmen)	120.000,00	175.000,00	0,00	0,00	0,00	0,00
<b>Summe Investition</b>	<b>111400009</b>	<b>120.000,00</b>	<b>175.000,00</b>	<b>0,00</b>	<b>0,00</b>	<b>0,00</b>	<b>0,00</b>
<b>Erläuterungen</b>		Fassadenerneuerung Rathaus (100.000 €) Erneuerung Rathasteildachentwässerung (75.000 €)					

<b>Investition 111500001</b>		<b>Kostenträger 111500</b>	<b>Zentrale Dienste</b>				
Sachkonto	Bezeichnung	Ansatz 2020	Ansatz 2021	VE	Finanzplan 2022	Finanzplan 2023	Finanzplan 2024
0750002	Zugänge	7.000,00	0,00	0,00	0,00	0,00	0,00
<b>Summe Investition</b>	<b>111500001</b>	<b>7.000,00</b>	<b>0,00</b>	<b>0,00</b>	<b>0,00</b>	<b>0,00</b>	<b>0,00</b>

<b>Investition 111500002</b>		<b>Kostenträger 111500</b>	<b>Zentrale Dienste</b>				
Sachkonto	Bezeichnung	Ansatz 2020	Ansatz 2021	VE	Finanzplan 2022	Finanzplan 2023	Finanzplan 2024
0720002	Zugänge Betriebs- und Geschäftsausstattung	2.500,00	8.500,00	0,00	2.500,00	2.500,00	2.500,00
<b>Summe Investition</b>	<b>111500002</b>	<b>2.500,00</b>	<b>8.500,00</b>	<b>0,00</b>	<b>2.500,00</b>	<b>2.500,00</b>	<b>2.500,00</b>
<b>Erläuterungen</b>		2021: Neue Telefonanlage (6.000 €) 2021-2024: Pauschaler Ansatz (2.500 €)					

<b>Investition 111500006</b>		<b>Kostenträger 111500</b>	<b>Zentrale Dienste</b>				
Sachkonto	Bezeichnung	Ansatz 2020	Ansatz 2021	VE	Finanzplan 2022	Finanzplan 2023	Finanzplan 2024
0025002	Zugänge DV-Software	70.000,00	5.000,00	0,00	0,00	0,00	0,00
<b>Summe Investition</b>	<b>111500006</b>	<b>70.000,00</b>	<b>5.000,00</b>	<b>0,00</b>	<b>0,00</b>	<b>0,00</b>	<b>0,00</b>
<b>Erläuterungen</b>		Lizenz Problemmelde-App					

<b>Investition 111500007</b>		<b>Kostenträger 111500</b>	<b>Zentrale Dienste</b>				
Sachkonto	Bezeichnung	Ansatz 2020	Ansatz 2021	VE	Finanzplan 2022	Finanzplan 2023	Finanzplan 2024
1113002	Zugänge Beteiligungen; Sonstige Anteilsrechte	0,00	1.000,00	0,00	0,00	0,00	0,00
<b>Summe Investition</b>	<b>111500007</b>	<b>0,00</b>	<b>1.000,00</b>	<b>0,00</b>	<b>0,00</b>	<b>0,00</b>	<b>0,00</b>
<b>Erläuterungen</b>		Beteiligung Einkaufs- u. Dienstleistungsgenossenschaft e.G.					

<b>Investition 111600003</b>		<b>Kostenträger 111600</b>	<b>Grundvermögen und Liegenschaftsverwaltung</b>				
Sachkonto	Bezeichnung	Ansatz 2020	Ansatz 2021	VE	Finanzplan 2022	Finanzplan 2023	Finanzplan 2024
0190002	Zugänge Sonstige unbebaute Grundstücke	15.000,00	13.000,00	0,00	0,00	0,00	0,00
<b>Summe Investition</b>	<b>111600003</b>	<b>15.000,00</b>	<b>13.000,00</b>	<b>0,00</b>	<b>0,00</b>	<b>0,00</b>	<b>0,00</b>
<b>Erläuterungen</b>		Grunderwerb für unbebaute Grundstücke					

<b>Investition 1116000006</b>		<b>Kostenträger 111600</b>		<b>Grundvermögen und Liegenschaftsverwaltung</b>			
Sachkonto	Bezeichnung	Ansatz 2020	Ansatz 2021	VE	Finanzplan 2022	Finanzplan 2023	Finanzplan 2024
0120003	Abgänge Ackerland	-34.000,00	-34.000,00	0,00	0,00	0,00	0,00
0190002	Zugänge Sonstige unbebaute Grundstücke	0,00	0,00	0,00	0,00	0,00	0,00
0190003	Abgänge Sonstige unbebaute Grundstücke	-2.700,00	0,00	0,00	0,00	0,00	0,00
5311000	Ertr.a.d.Veräußer.v.Grundst.u.Geb.u.a.unbew.VermGG	-4.900,00	0,00	0,00	0,00	0,00	0,00
<b>Summe Investition</b>	<b>1116000006</b>	<b>-41.600,00</b>	<b>-34.000,00</b>	<b>0,00</b>	<b>0,00</b>	<b>0,00</b>	<b>0,00</b>
<b>Erläuterungen 0120003</b>		Verkauf von Grundstücken (Buchwert)					

<b>Investition 1211000001</b>		<b>Kostenträger 121100</b>		<b>Statistik und Wahlen</b>			
Sachkonto	Bezeichnung	Ansatz 2020	Ansatz 2021	VE	Finanzplan 2022	Finanzplan 2023	Finanzplan 2024
0750002	Zugänge	500,00	0,00	0,00	0,00	0,00	0,00
<b>Summe Investition</b>	<b>1211000001</b>	<b>500,00</b>	<b>0,00</b>	<b>0,00</b>	<b>0,00</b>	<b>0,00</b>	<b>0,00</b>

<b>Investition 1221000001</b>		<b>Kostenträger 122100</b>		<b>Ordnungsangelegenheiten</b>			
Sachkonto	Bezeichnung	Ansatz 2020	Ansatz 2021	VE	Finanzplan 2022	Finanzplan 2023	Finanzplan 2024
0750002	Zugänge	700,00	0,00	0,00	0,00	0,00	0,00
<b>Summe Investition</b>	<b>1221000001</b>	<b>700,00</b>	<b>0,00</b>	<b>0,00</b>	<b>0,00</b>	<b>0,00</b>	<b>0,00</b>

<b>Investition 1221000002</b>		<b>Kostenträger 122100</b>		<b>Ordnungsangelegenheiten</b>			
Sachkonto	Bezeichnung	Ansatz 2020	Ansatz 2021	VE	Finanzplan 2022	Finanzplan 2023	Finanzplan 2024
0620002	Zugänge Maschinen und technische Anlagen	5.000,00	0,00	0,00	5.000,00	0,00	0,00
<b>Summe Investition</b>	<b>1221000002</b>	<b>5.000,00</b>	<b>0,00</b>	<b>0,00</b>	<b>5.000,00</b>	<b>0,00</b>	<b>0,00</b>
<b>Erläuterungen</b>		Anschaffung Stromerzeuger					

<b>Investition 1222000001</b>		<b>Kostenträger 122200</b>		<b>Melde- und Personenstandswesen</b>			
Sachkonto	Bezeichnung	Ansatz 2020	Ansatz 2021	VE	Finanzplan 2022	Finanzplan 2023	Finanzplan 2024
0750002	Zugänge	1.500,00	0,00	0,00	0,00	0,00	0,00
<b>Summe Investition</b>	<b>1222000001</b>	<b>1.500,00</b>	<b>0,00</b>	<b>0,00</b>	<b>0,00</b>	<b>0,00</b>	<b>0,00</b>

<b>Investition 1223000001</b>		<b>Kostenträger 122300</b>		<b>Nebenstelle Straßenverkehrsamt</b>			
Sachkonto	Bezeichnung	Ansatz 2020	Ansatz 2021	VE	Finanzplan 2022	Finanzplan 2023	Finanzplan 2024
0750002	Zugänge	2.000,00	0,00	0,00	0,00	0,00	0,00
<b>Summe Investition</b>	<b>1223000001</b>	<b>2.000,00</b>	<b>0,00</b>	<b>0,00</b>	<b>0,00</b>	<b>0,00</b>	<b>0,00</b>

Investition 1261000001		Sammelposten (über 150 Euro bis 1.000 Euro)		Kostenträger 126100				Feuerlöschwesen, Aufgaben des Brandschutzes			
Sachkonto	Bezeichnung	Ansatz 2020	Ansatz 2021	VE	Finanzplan 2022	Finanzplan 2023	Finanzplan 2024				
0750002	Zugänge	7.000,00	0,00	0,00	0,00	0,00	0,00				
<b>Summe Investition</b>	<b>1261000001</b>	<b>7.000,00</b>	<b>0,00</b>	<b>0,00</b>	<b>0,00</b>	<b>0,00</b>	<b>0,00</b>				

Investition 1261000002		Erwerb von Vermögensgegenständen über 1.000 Euro		Kostenträger 126100				Feuerlöschwesen, Aufgaben des Brandschutzes			
Sachkonto	Bezeichnung	Ansatz 2020	Ansatz 2021	VE	Finanzplan 2022	Finanzplan 2023	Finanzplan 2024				
0910002	Zugänge Geleistete Anzahlungen auf Sachanlagen	0,00	100.000,00	180.000,00	180.000,00	100.000,00	170.000,00				
0963002	Zugänge Anlagen im Bau (sonstige Baumaßnahmen)	170.000,00	0,00	0,00	0,00	0,00	0,00				
2111202	Zugänge Sopo aus Investitionszuwend. v.Gem.(GV)	-9.500,00	-15.000,00	0,00	-2.000,00	-2.000,00	-2.000,00				
5312000	Ertr.a.d.Veräuß.v.bewegl.VermGG.Wert>1.000€	0,00	-2.000,00	0,00	0,00	0,00	0,00				
<b>Summe Investition</b>	<b>1261000002</b>	<b>160.500,00</b>	<b>83.000,00</b>	<b>180.000,00</b>	<b>178.000,00</b>	<b>98.000,00</b>	<b>168.000,00</b>				
<b>Erläuterungen</b>	<b>0910002</b> Anschaffung von Löschfahrzeugen: 2021: GW-L2 FF Bunde (100.000 € Fahrgestell usw.) 2022: GW-L2 FF Bunde (180.000 € Aufbau) 2023: MLF FF Bunderhee (100.000 € Fahrgestell usw.) 2024: MLF FF Bunderhee (170.000 € Aufbau) <b>2111202</b> Zuweisung aus Feuerschutzsteuermitteln <b>5312000</b> A.o.Ertrag aus der Veräußerung Fahrzeug FF Dollart (LF8)										

Investition 1261000003		Erwerb von Vermögensgegenständen über 1.000 Euro		Kostenträger 126100				Feuerlöschwesen, Aufgaben des Brandschutzes			
Sachkonto	Bezeichnung	Ansatz 2020	Ansatz 2021	VE	Finanzplan 2022	Finanzplan 2023	Finanzplan 2024				
0720002	Zugänge Betriebs- und Geschäftsausstattung	8.000,00	17.000,00	0,00	8.000,00	8.000,00	8.000,00				
<b>Summe Investition</b>	<b>1261000003</b>	<b>8.000,00</b>	<b>17.000,00</b>	<b>0,00</b>	<b>8.000,00</b>	<b>8.000,00</b>	<b>8.000,00</b>				
<b>Erläuterungen</b>	2021: CommandX EDV System FF Bunde (2.000 €) Einsatzdisplay FF Dollart (7.400 €) TAC BAC 31 FF Bunde (4.600 €) Saugkorb etc. FF Wymeer/Boen (2.000 €) Pauschalbetrag FF Bunderhee (1.000 €) 2022-2024: Pauschaler Ansatz										

Investition 1261000004		Erwerb von Vermögensgegenständen über 1.000 Euro		Kostenträger 126100				Feuerlöschwesen, Aufgaben des Brandschutzes			
Sachkonto	Bezeichnung	Ansatz 2020	Ansatz 2021	VE	Finanzplan 2022	Finanzplan 2023	Finanzplan 2024				
0620002	Zugänge Maschinen und technische Anlagen	5.000,00	5.000,00	0,00	5.000,00	5.000,00	5.000,00				
<b>Summe Investition</b>	<b>1261000004</b>	<b>5.000,00</b>	<b>5.000,00</b>	<b>0,00</b>	<b>5.000,00</b>	<b>5.000,00</b>	<b>5.000,00</b>				
<b>Erläuterungen</b>	Anschaffungen u.a. Schere u.Spreizer (Pauschale)										

<b>Investition 126100008</b>		<b>Kostenträger 126100</b>		<b>Feuerlöschwesen, Aufgaben des Brandschutzes</b>			
Sachkonto	Bezeichnung	Ansatz 2020	Ansatz 2021	VE	Finanzplan 2022	Finanzplan 2023	Finanzplan 2024
0963002	Zugänge Anlagen im Bau (sonstige Baumaßnahmen)	10.000,00	10.000,00	0,00	10.000,00	10.000,00	10.000,00
<b>Summe Investition</b>	<b>126100008</b>	<b>10.000,00</b>	<b>10.000,00</b>	<b>0,00</b>	<b>10.000,00</b>	<b>10.000,00</b>	<b>10.000,00</b>
<b>Erläuterungen</b>		Pauschaler Ansatz					

<b>Investition 126100012</b>		<b>Kostenträger 1261003</b>		<b>Ausstattung Neubau Feuerwehrrgerätehaus FF Dollart</b>			
Sachkonto	Bezeichnung	Ansatz 2020	Ansatz 2021	VE	Finanzplan 2022	Finanzplan 2023	Finanzplan 2024
0964002	Zugänge Anlagen im Bau (Ausstattung)	9.000,00	0,00	0,00	0,00	0,00	0,00
<b>Summe Investition</b>	<b>126100012</b>	<b>9.000,00</b>	<b>0,00</b>	<b>0,00</b>	<b>0,00</b>	<b>0,00</b>	<b>0,00</b>

<b>Investition 126100013</b>		<b>Kostenträger 1261001</b>		<b>Neubau Feuerwehrrgerätehaus FF Bunde</b>			
Sachkonto	Bezeichnung	Ansatz 2020	Ansatz 2021	VE	Finanzplan 2022	Finanzplan 2023	Finanzplan 2024
0961002	Zugänge Anlagen im Bau (Hochbaumaßnahmen)	500.000,00	2.614.300,00	0,00	200.000,00	0,00	0,00
<b>Summe Investition</b>	<b>126100013</b>	<b>500.000,00</b>	<b>2.614.300,00</b>	<b>0,00</b>	<b>200.000,00</b>	<b>0,00</b>	<b>0,00</b>
<b>Erläuterungen</b>		Baukosten Neubau Feuerwehrrgerätehaus FF Bunde					

<b>Investition 126100014</b>		<b>Kostenträger 1261001</b>		<b>Neubau Feuerwehrrgerätehaus FF Bunde</b>			
Sachkonto	Bezeichnung	Ansatz 2020	Ansatz 2021	VE	Finanzplan 2022	Finanzplan 2023	Finanzplan 2024
0964002	Zugänge Anlagen im Bau (Ausstattung)	0,00	0,00	0,00	132.000,00	0,00	0,00
<b>Summe Investition</b>	<b>126100014</b>	<b>0,00</b>	<b>0,00</b>	<b>0,00</b>	<b>132.000,00</b>	<b>0,00</b>	<b>0,00</b>
<b>Erläuterungen</b>		Ausstattung Neubau Feuerwehrrgerätehaus FF Bunde					

<b>Investition 126100015</b>		<b>Kostenträger 126100</b>		<b>Neubau Feuerwehrrgerätehaus FF Bunderhee</b>			
Sachkonto	Bezeichnung	Ansatz 2020	Ansatz 2021	VE	Finanzplan 2022	Finanzplan 2023	Finanzplan 2024
0961002	Zugänge Anlagen im Bau (Hochbaumaßnahmen)	0,00	0,00	0,00	0,00	100.000,00	600.000,00
<b>Summe Investition</b>	<b>126100015</b>	<b>0,00</b>	<b>0,00</b>	<b>0,00</b>	<b>0,00</b>	<b>100.000,00</b>	<b>600.000,00</b>
<b>Erläuterungen</b>		Neubau Feuerwehrrgerätehaus FF Bunderhee					

<b>Investition 211100001</b>		<b>Kostenträger 211100</b>		<b>Grundschule Bunde</b>			
Sachkonto	Bezeichnung	Ansatz 2020	Ansatz 2021	VE	Finanzplan 2022	Finanzplan 2023	Finanzplan 2024
0750002	Zugänge	6.000,00	0,00	0,00	0,00	0,00	0,00
<b>Summe Investition</b>	<b>211100001</b>	<b>6.000,00</b>	<b>0,00</b>	<b>0,00</b>	<b>0,00</b>	<b>0,00</b>	<b>0,00</b>

<b>Investition 211100002</b>		<b>Kostenträger 211100</b>	<b>Grundschule Bunde</b>				
<b>Sachkonto</b>	<b>Bezeichnung</b>	<b>Ansatz 2020</b>	<b>Ansatz 2021</b>	<b>VE</b>	<b>Finanzplan 2022</b>	<b>Finanzplan 2023</b>	<b>Finanzplan 2024</b>
0620002	Zugänge Maschinen und technische Anlagen	3.500,00	0,00	0,00	0,00	0,00	0,00
0720002	Zugänge Betriebs- und Geschäftsausstattung	7.500,00	7.500,00	0,00	7.500,00	7.500,00	7.500,00
0961002	Zugänge Anlagen im Bau (Hochbaumaßnahmen)	0,00	56.000,00	0,00	0,00	0,00	0,00
<b>Summe Investition</b>	<b>211100002</b>	<b>11.000,00</b>	<b>63.500,00</b>	<b>0,00</b>	<b>7.500,00</b>	<b>7.500,00</b>	<b>7.500,00</b>
<b>Erläuterungen</b>	<b>0720002</b> Ein Klassenraum jeweils mit höhenverstellbaren Tischen und Stühlen ausstatten (plus Stauraum) <b>0961002</b> Beschattung für 18 Fenster (36.000 €) Amokalarm mit Sprachausgabe (20.000 €)						

<b>Investition 211100007</b>		<b>Kostenträger 211100</b>	<b>Grundschule Bunde</b>				
<b>Sachkonto</b>	<b>Bezeichnung</b>	<b>Ansatz 2020</b>	<b>Ansatz 2021</b>	<b>VE</b>	<b>Finanzplan 2022</b>	<b>Finanzplan 2023</b>	<b>Finanzplan 2024</b>
0961002	Zugänge Anlagen im Bau (Hochbaumaßnahmen)	0,00	0,00	0,00	100.000,00	900.000,00	0,00
2111102	Zugänge Sopo aus Investitionszuwendungen v. Land	0,00	0,00	0,00	0,00	0,00	-69.300,00
<b>Summe Investition</b>	<b>211100007</b>	<b>0,00</b>	<b>0,00</b>	<b>0,00</b>	<b>100.000,00</b>	<b>900.000,00</b>	<b>-69.300,00</b>
<b>Erläuterungen</b>	<b>0961002</b> 2022 und 2023: Kosten der inklusiven Ausgestaltung <b>2111102</b> Zuweisung vom Land (KIP-Mittel)						

<b>Investition INV20.004</b>		<b>Kostenträger 211100</b>	<b>Grundschule Bunde</b>				
<b>Sachkonto</b>	<b>Bezeichnung</b>	<b>Ansatz 2020</b>	<b>Ansatz 2021</b>	<b>VE</b>	<b>Finanzplan 2022</b>	<b>Finanzplan 2023</b>	<b>Finanzplan 2024</b>
0964002	Zugänge Anlagen im Bau (Ausstattung)	68.000,00	0,00	0,00	0,00	0,00	0,00
2151002	Zugänge Erhalt. Anz. auf Sopo vom Land	-68.000,00	0,00	0,00	0,00	0,00	0,00
<b>Summe Investition</b>	<b>INV20.004</b>	<b>0,00</b>	<b>0,00</b>	<b>0,00</b>	<b>0,00</b>	<b>0,00</b>	<b>0,00</b>

<b>Investition 2111010001</b>		<b>Kostenträger 211101</b>	<b>Grundschule Dollart</b>				
<b>Sachkonto</b>	<b>Bezeichnung</b>	<b>Ansatz 2020</b>	<b>Ansatz 2021</b>	<b>VE</b>	<b>Finanzplan 2022</b>	<b>Finanzplan 2023</b>	<b>Finanzplan 2024</b>
0750002	Zugänge	2.500,00	0,00	0,00	0,00	0,00	0,00
<b>Summe Investition</b>	<b>2111010001</b>	<b>2.500,00</b>	<b>0,00</b>	<b>0,00</b>	<b>0,00</b>	<b>0,00</b>	<b>0,00</b>

<b>Investition 2111010002</b>		<b>Kostenträger 211101</b>	<b>Grundschule Dollart</b>				
<b>Sachkonto</b>	<b>Bezeichnung</b>	<b>Ansatz 2020</b>	<b>Ansatz 2021</b>	<b>VE</b>	<b>Finanzplan 2022</b>	<b>Finanzplan 2023</b>	<b>Finanzplan 2024</b>
0720002	Zugänge Betriebs- und Geschäftsausstattung	1.500,00	1.500,00	0,00	1.500,00	1.500,00	1.500,00
<b>Summe Investition</b>	<b>2111010002</b>	<b>1.500,00</b>	<b>1.500,00</b>	<b>0,00</b>	<b>1.500,00</b>	<b>1.500,00</b>	<b>1.500,00</b>
<b>Erläuterungen</b>	Pauschaler Ansatz						

<b>Investition INV20.005</b>		<b>Inv. Grundschule Dollart - Digitalpakt vom Land</b>	<b>Kostenträger 211101</b>	<b>Grundschule Dollart</b>				
<b>Sachkonto</b>	<b>Bezeichnung</b>		<b>Ansatz 2020</b>	<b>Ansatz 2021</b>	<b>VE</b>	<b>Finanzplan 2022</b>	<b>Finanzplan 2023</b>	<b>Finanzplan 2024</b>
0964002	Zugänge Anlagen im Bau (Ausstattung)		33.000,00	0,00	0,00	0,00	0,00	0,00
2151002	Zugänge Erhalt. Anz. auf Sopo vom Land		-33.000,00	0,00	0,00	0,00	0,00	0,00
<b>Summe Investition</b>	<b>INV20.005</b>		<b>0,00</b>	<b>0,00</b>	<b>0,00</b>	<b>0,00</b>	<b>0,00</b>	<b>0,00</b>

<b>Investition 2111020001</b>		<b>Sammelposten (über 150 Euro bis 1.000 Euro)</b>	<b>Kostenträger 211102</b>	<b>Grundschule Wymeer</b>				
<b>Sachkonto</b>	<b>Bezeichnung</b>		<b>Ansatz 2020</b>	<b>Ansatz 2021</b>	<b>VE</b>	<b>Finanzplan 2022</b>	<b>Finanzplan 2023</b>	<b>Finanzplan 2024</b>
0750002	Zugänge		2.100,00	0,00	0,00	0,00	0,00	0,00
<b>Summe Investition</b>	<b>2111020001</b>		<b>2.100,00</b>	<b>0,00</b>	<b>0,00</b>	<b>0,00</b>	<b>0,00</b>	<b>0,00</b>

<b>Investition 2111020002</b>		<b>Erwerb von Vermögensgegenständen über 1.000 Euro u</b>	<b>Kostenträger 211102</b>	<b>Grundschule Wymeer</b>				
<b>Sachkonto</b>	<b>Bezeichnung</b>		<b>Ansatz 2020</b>	<b>Ansatz 2021</b>	<b>VE</b>	<b>Finanzplan 2022</b>	<b>Finanzplan 2023</b>	<b>Finanzplan 2024</b>
0720002	Zugänge Betriebs- und Geschäftsausstattung		1.500,00	25.000,00	0,00	1.500,00	1.500,00	1.500,00
<b>Summe Investition</b>	<b>2111020002</b>		<b>1.500,00</b>	<b>25.000,00</b>	<b>0,00</b>	<b>1.500,00</b>	<b>1.500,00</b>	<b>1.500,00</b>
<b>Erläuterungen</b>	2021: Klassensatz Tische (7.500 €) Spielgeräte für Spielplatz (10.000 €) Neue Telefonanlage (6.000 €) 2021-2024: Pauschaler Ansatz (1.500 €)							

<b>Investition INV20.006</b>		<b>Inv. Grundschule Wymeer - Digitalpakt vom Land</b>	<b>Kostenträger 211102</b>	<b>Grundschule Wymeer</b>				
<b>Sachkonto</b>	<b>Bezeichnung</b>		<b>Ansatz 2020</b>	<b>Ansatz 2021</b>	<b>VE</b>	<b>Finanzplan 2022</b>	<b>Finanzplan 2023</b>	<b>Finanzplan 2024</b>
0964002	Zugänge Anlagen im Bau (Ausstattung)		40.000,00	0,00	0,00	0,00	0,00	0,00
2151002	Zugänge Erhalt. Anz. auf Sopo vom Land		-40.000,00	0,00	0,00	0,00	0,00	0,00
<b>Summe Investition</b>	<b>INV20.006</b>		<b>0,00</b>	<b>0,00</b>	<b>0,00</b>	<b>0,00</b>	<b>0,00</b>	<b>0,00</b>

<b>Investition 2721000001</b>		<b>Sammelposten (über 150 Euro bis 1.000 Euro)</b>	<b>Kostenträger 272100</b>	<b>Mediothek</b>				
<b>Sachkonto</b>	<b>Bezeichnung</b>		<b>Ansatz 2020</b>	<b>Ansatz 2021</b>	<b>VE</b>	<b>Finanzplan 2022</b>	<b>Finanzplan 2023</b>	<b>Finanzplan 2024</b>
0750002	Zugänge		800,00	0,00	0,00	0,00	0,00	0,00
<b>Summe Investition</b>	<b>2721000001</b>		<b>800,00</b>	<b>0,00</b>	<b>0,00</b>	<b>0,00</b>	<b>0,00</b>	<b>0,00</b>

<b>Investition 2811000002</b>		<b>Sammelposten (über 150 Euro bis 1.000 Euro)</b>	<b>Kostenträger 281100</b>	<b>Heimat- und sonstige Kulturpflege</b>				
<b>Sachkonto</b>	<b>Bezeichnung</b>		<b>Ansatz 2020</b>	<b>Ansatz 2021</b>	<b>VE</b>	<b>Finanzplan 2022</b>	<b>Finanzplan 2023</b>	<b>Finanzplan 2024</b>
0750002	Zugänge		6.500,00	0,00	0,00	0,00	0,00	0,00
<b>Summe Investition</b>	<b>2811000002</b>		<b>6.500,00</b>	<b>0,00</b>	<b>0,00</b>	<b>0,00</b>	<b>0,00</b>	<b>0,00</b>

Investition 3119000001		Sammelposten (über 150 Euro bis 1.000 Euro)		Kostenträger 311900		Grundversorgung und Hilfen nach dem Zwölften Buch Sozialgesetzbuch (SGB XII)				
Sachkonto	Bezeichnung	Ansatz 2020	Ansatz 2021	VE	Finanzplan 2022	Finanzplan 2023	Finanzplan 2024			
0750002	Zugänge	300,00	0,00	0,00	0,00	0,00	0,00			
<b>Summe Investition</b>		<b>300,00</b>	<b>0,00</b>	<b>0,00</b>	<b>0,00</b>	<b>0,00</b>	<b>0,00</b>			

Investition 3129000001		Sammelposten (über 150 Euro bis 1.000 Euro)		Kostenträger 312900		Verwaltung der Grundsicherung für Arbeitsuchende				
Sachkonto	Bezeichnung	Ansatz 2020	Ansatz 2021	VE	Finanzplan 2022	Finanzplan 2023	Finanzplan 2024			
0750002	Zugänge	1.000,00	0,00	0,00	0,00	0,00	0,00			
<b>Summe Investition</b>		<b>1.000,00</b>	<b>0,00</b>	<b>0,00</b>	<b>0,00</b>	<b>0,00</b>	<b>0,00</b>			

Investition 3131000001		Sammelposten (über 150 Euro bis 1.000 Euro)		Kostenträger 313100		Leistungen nach dem Asylbewerberleistungsgesetz				
Sachkonto	Bezeichnung	Ansatz 2020	Ansatz 2021	VE	Finanzplan 2022	Finanzplan 2023	Finanzplan 2024			
0750002	Zugänge	300,00	0,00	0,00	0,00	0,00	0,00			
<b>Summe Investition</b>		<b>300,00</b>	<b>0,00</b>	<b>0,00</b>	<b>0,00</b>	<b>0,00</b>	<b>0,00</b>			

Investition IPA21.001		Zuschuss Projekt Schutzengel		Kostenträger 315100		Soziale Einrichtungen					
Sachkonto	Bezeichnung	Ansatz 2020	Ansatz 2021	VE	Finanzplan 2022	Finanzplan 2023	Finanzplan 2024				
0048002	Zugänge Geleistete Investitionszuw. an übr. Ber.	0,00	2.300,00	0,00	0,00	0,00	0,00				
<b>Summe Investition</b>		<b>0,00</b>	<b>2.300,00</b>	<b>0,00</b>	<b>0,00</b>	<b>0,00</b>	<b>0,00</b>				
<b>Erläuterungen</b>		Zuschuss Projekt Schutzengel									

Investition 3156000001		Bau eines Kultur- Begegnungs- und Familienzentrums		Kostenträger 315600		Andere soziale Einrichtungen					
Sachkonto	Bezeichnung	Ansatz 2020	Ansatz 2021	VE	Finanzplan 2022	Finanzplan 2023	Finanzplan 2024				
0961002	Zugänge Anlagen im Bau (Hochbaumaßnahmen)	1.031.100,00	0,00	0,00	0,00	0,00	0,00				
2111102	Zugänge Sopo aus Investitionszuwendungen v. Land	-519.900,00	-312.100,00	0,00	0,00	0,00	0,00				
2111202	Zugänge Sopo aus Investitionszuwend. v.Gem.(GV)	0,00	-40.600,00	0,00	0,00	0,00	0,00				
<b>Summe Investition</b>		<b>511.200,00</b>	<b>-352.700,00</b>	<b>0,00</b>	<b>0,00</b>	<b>0,00</b>	<b>0,00</b>				
<b>Erläuterungen</b>		2111102 Zuweisung vom Land 2111202 Zuweisung vom Landkreis									

Investition 3156000002		Bau eines Kultur- Begegnungs- und Familienzentrums		Kostenträger 315600		Andere soziale Einrichtungen					
Sachkonto	Bezeichnung	Ansatz 2020	Ansatz 2021	VE	Finanzplan 2022	Finanzplan 2023	Finanzplan 2024				
0964002	Zugänge Anlagen im Bau (Ausstattung)	82.400,00	47.600,00	0,00	0,00	0,00	0,00				
<b>Summe Investition</b>		<b>82.400,00</b>	<b>47.600,00</b>	<b>0,00</b>	<b>0,00</b>	<b>0,00</b>	<b>0,00</b>				
<b>Erläuterungen</b>		Ausstattung Neubau Kultur-, Begegnungs- u.Familienzentrum									



<b>Investition INV21.001</b>		<b>Kostenträger 315600</b>	<b>Andere soziale Einrichtungen</b>				
Sachkonto	Bezeichnung	Ansatz 2020	Ansatz 2021	VE	Finanzplan 2022	Finanzplan 2023	Finanzplan 2024
0963002	Zugänge Anlagen im Bau (sonstige Baumaßnahmen)	0,00	20.000,00	80.000,00	80.000,00	0,00	0,00
<b>Summe Investition</b>	<b>INV21.001</b>	<b>0,00</b>	<b>20.000,00</b>	<b>80.000,00</b>	<b>80.000,00</b>	<b>0,00</b>	<b>0,00</b>
<b>Erläuterungen</b>		Kosten für die Anlage eines Mehrgenerationenplatzes					

<b>Investition 3621000001</b>		<b>Kostenträger 362100</b>	<b>Jugendarbeit</b>				
Sachkonto	Bezeichnung	Ansatz 2020	Ansatz 2021	VE	Finanzplan 2022	Finanzplan 2023	Finanzplan 2024
0750002	Zugänge	500,00	0,00	0,00	0,00	0,00	0,00
<b>Summe Investition</b>	<b>3621000001</b>	<b>500,00</b>	<b>0,00</b>	<b>0,00</b>	<b>0,00</b>	<b>0,00</b>	<b>0,00</b>

<b>Investition 3621000002</b>		<b>Kostenträger 362100</b>	<b>Jugendarbeit</b>				
Sachkonto	Bezeichnung	Ansatz 2020	Ansatz 2021	VE	Finanzplan 2022	Finanzplan 2023	Finanzplan 2024
0720002	Zugänge Betriebs- und Geschäftsausstattung	1.000,00	1.000,00	0,00	1.000,00	1.000,00	1.000,00
<b>Summe Investition</b>	<b>3621000002</b>	<b>1.000,00</b>	<b>1.000,00</b>	<b>0,00</b>	<b>1.000,00</b>	<b>1.000,00</b>	<b>1.000,00</b>
<b>Erläuterungen</b>		Pauschaler Ansatz					

<b>Investition 3651000001</b>		<b>Kostenträger 365100</b>	<b>Kindergarten Dollart</b>				
Sachkonto	Bezeichnung	Ansatz 2020	Ansatz 2021	VE	Finanzplan 2022	Finanzplan 2023	Finanzplan 2024
0750002	Zugänge	5.000,00	0,00	0,00	0,00	0,00	0,00
<b>Summe Investition</b>	<b>3651000001</b>	<b>5.000,00</b>	<b>0,00</b>	<b>0,00</b>	<b>0,00</b>	<b>0,00</b>	<b>0,00</b>

<b>Investition 3651000002</b>		<b>Kostenträger 365100</b>	<b>Kindergarten Dollart</b>				
Sachkonto	Bezeichnung	Ansatz 2020	Ansatz 2021	VE	Finanzplan 2022	Finanzplan 2023	Finanzplan 2024
0720002	Zugänge Betriebs- und Geschäftsausstattung	3.000,00	3.000,00	0,00	3.000,00	3.000,00	3.000,00
<b>Summe Investition</b>	<b>3651000002</b>	<b>3.000,00</b>	<b>3.000,00</b>	<b>0,00</b>	<b>3.000,00</b>	<b>3.000,00</b>	<b>3.000,00</b>
<b>Erläuterungen</b>		Pauschaler Ansatz					

<b>Investition 3651000004</b>		<b>Kostenträger 365100</b>	<b>Kindergarten Dollart</b>				
Sachkonto	Bezeichnung	Ansatz 2020	Ansatz 2021	VE	Finanzplan 2022	Finanzplan 2023	Finanzplan 2024
0710002	Zugänge Betriebsvorrichtungen	0,00	0,00	0,00	0,00	0,00	0,00
0963002	Zugänge Anlagen im Bau (sonstige Baumaßnahmen)	10.000,00	0,00	0,00	0,00	0,00	0,00
<b>Summe Investition</b>	<b>3651000004</b>	<b>10.000,00</b>	<b>0,00</b>	<b>0,00</b>	<b>0,00</b>	<b>0,00</b>	<b>0,00</b>

<b>Investition 3651010001</b>		<b>Kostenträger 365101</b>		<b>Kindergarten/Krippe Wymeer</b>			
Sachkonto	Bezeichnung	Ansatz 2020	Ansatz 2021	VE	Finanzplan 2022	Finanzplan 2023	Finanzplan 2024
0750002	Zugänge	5.000,00	0,00	0,00	0,00	0,00	0,00
<b>Summe Investition</b>	<b>3651010001</b>	<b>5.000,00</b>	<b>0,00</b>	<b>0,00</b>	<b>0,00</b>	<b>0,00</b>	<b>0,00</b>

<b>Investition 3651010002</b>		<b>Kostenträger 365101</b>		<b>Kindergarten/Krippe Wymeer</b>			
Sachkonto	Bezeichnung	Ansatz 2020	Ansatz 2021	VE	Finanzplan 2022	Finanzplan 2023	Finanzplan 2024
0720002	Zugänge Betriebs- und Geschäftsausstattung	3.000,00	22.000,00	0,00	3.000,00	3.000,00	3.000,00
<b>Summe Investition</b>	<b>3651010002</b>	<b>3.000,00</b>	<b>22.000,00</b>	<b>0,00</b>	<b>3.000,00</b>	<b>3.000,00</b>	<b>3.000,00</b>
<b>Erläuterungen</b>	2021: Neue Spielgeräte (15.000 €) Markisenanlage (4.000 €) 2021-2024: Pauschaler Ansatz (3.000 €)						

<b>Investition 3651010005</b>		<b>Kostenträger 365101</b>		<b>Kindergarten/Krippe Wymeer</b>			
Sachkonto	Bezeichnung	Ansatz 2020	Ansatz 2021	VE	Finanzplan 2022	Finanzplan 2023	Finanzplan 2024
0710002	Zugänge Betriebsvorrichtungen	0,00	0,00	0,00	0,00	0,00	0,00
0963002	Zugänge Anlagen im Bau (sonstige Baumaßnahmen)	8.000,00	0,00	0,00	0,00	0,00	0,00
<b>Summe Investition</b>	<b>3651010005</b>	<b>8.000,00</b>	<b>0,00</b>	<b>0,00</b>	<b>0,00</b>	<b>0,00</b>	<b>0,00</b>

<b>Investition 3651010006</b>		<b>Kostenträger 3651012</b>		<b>Krippe Wymeer</b>			
Sachkonto	Bezeichnung	Ansatz 2020	Ansatz 2021	VE	Finanzplan 2022	Finanzplan 2023	Finanzplan 2024
0720002	Zugänge Betriebs- und Geschäftsausstattung	0,00	7.000,00	0,00	0,00	0,00	0,00
0961002	Zugänge Anlagen im Bau (Hochbaumaßnahmen)	0,00	0,00	0,00	0,00	0,00	0,00
2111102	Zugänge Sopo aus Investitionszuwendungen v. Land	-132.000,00	0,00	0,00	0,00	0,00	0,00
2111202	Zugänge Sopo aus Investitionszuwend. v.Gem.(GV)	-17.000,00	0,00	0,00	0,00	0,00	0,00
<b>Summe Investition</b>	<b>3651010006</b>	<b>-149.000,00</b>	<b>7.000,00</b>	<b>0,00</b>	<b>0,00</b>	<b>0,00</b>	<b>0,00</b>
<b>Erläuterungen</b>	0720002 Spielgerät						

<b>Investition 3651020005</b>		<b>Kostenträger 365102</b>		<b>Kindergarten und Kinderkrippe Bunde</b>			
Sachkonto	Bezeichnung	Ansatz 2020	Ansatz 2021	VE	Finanzplan 2022	Finanzplan 2023	Finanzplan 2024
0961002	Zugänge Anlagen im Bau (Hochbaumaßnahmen)	1.359.000,00	916.000,00	0,00	0,00	0,00	0,00
2111102	Zugänge Sopo aus Investitionszuwendungen v. Land	-955.000,00	0,00	0,00	-1.075.000,00	0,00	0,00
<b>Summe Investition</b>	<b>3651020005</b>	<b>404.000,00</b>	<b>916.000,00</b>	<b>0,00</b>	<b>-1.075.000,00</b>	<b>0,00</b>	<b>0,00</b>
<b>Erläuterungen</b>	0961002 Baukosten Neubau Kindertagesstätte Bunde 2111102 Zuweisung vom Land						

<b>Investition 3651020006</b>		<b>Kostenträger 365102</b>	<b>Kindergarten und Kinderkrippe Bunde</b>				
Sachkonto	Bezeichnung	Ansatz 2020	Ansatz 2021	VE	Finanzplan 2022	Finanzplan 2023	Finanzplan 2024
0964002	Zugänge Anlagen im Bau (Ausstattung)	0,00	0,00	96.400,00	96.400,00	0,00	0,00
<b>Summe Investition</b>	<b>3651020006</b>	<b>0,00</b>	<b>0,00</b>	<b>96.400,00</b>	<b>96.400,00</b>	<b>0,00</b>	<b>0,00</b>
<b>Erläuterungen</b>		Ausstattung Neubau Kindertagesstätte Bunde					

<b>Investition 3661000001</b>		<b>Kostenträger 366100</b>	<b>Spielplätze u.ä.</b>				
Sachkonto	Bezeichnung	Ansatz 2020	Ansatz 2021	VE	Finanzplan 2022	Finanzplan 2023	Finanzplan 2024
0964002	Zugänge Anlagen im Bau (Ausstattung)	55.000,00	65.000,00	0,00	25.000,00	25.000,00	25.000,00
<b>Summe Investition</b>	<b>3661000001</b>	<b>55.000,00</b>	<b>65.000,00</b>	<b>0,00</b>	<b>25.000,00</b>	<b>25.000,00</b>	<b>25.000,00</b>
<b>Erläuterungen</b>		2021: Neugestaltung Spielplatz Radweg Bunde-Neuschanz (40.000 €) 2021-2024: Pauschaler Ansatz für die Einrichtung von Kinderspielplätzen (25.000 €)					

<b>Investition 4241000001</b>		<b>Kostenträger 424100</b>	<b>Sportanlagen und eigene Sportstätten</b>				
Sachkonto	Bezeichnung	Ansatz 2020	Ansatz 2021	VE	Finanzplan 2022	Finanzplan 2023	Finanzplan 2024
0241002	Zugänge Grund u. Boden m. Kultur-, Sport- u. Gartenanl	22.000,00	0,00	0,00	0,00	0,00	0,00
0962002	Zugänge Anlagen im Bau (Tiefbaumaßnahmen)	10.000,00	10.000,00	0,00	0,00	0,00	0,00
<b>Summe Investition</b>	<b>4241000001</b>	<b>32.000,00</b>	<b>10.000,00</b>	<b>0,00</b>	<b>0,00</b>	<b>0,00</b>	<b>0,00</b>
<b>Erläuterungen</b>		0962002 Planungskosten					

<b>Investition 4241000003</b>		<b>Kostenträger 424100</b>	<b>Sportanlagen und eigene Sportstätten</b>				
Sachkonto	Bezeichnung	Ansatz 2020	Ansatz 2021	VE	Finanzplan 2022	Finanzplan 2023	Finanzplan 2024
0048002	Zugänge Geleistete Investitionszuw. an übr. Ber.	2.000,00	3.000,00	0,00	3.000,00	3.000,00	3.000,00
<b>Summe Investition</b>	<b>4241000003</b>	<b>2.000,00</b>	<b>3.000,00</b>	<b>0,00</b>	<b>3.000,00</b>	<b>3.000,00</b>	<b>3.000,00</b>
<b>Erläuterungen</b>		Pauschaler Ansatz					

<b>Investition 4242000001</b>		<b>Kostenträger 424200</b>	<b>Turn- und Sporthallen</b>				
Sachkonto	Bezeichnung	Ansatz 2020	Ansatz 2021	VE	Finanzplan 2022	Finanzplan 2023	Finanzplan 2024
0750002	Zugänge	3.000,00	0,00	0,00	0,00	0,00	0,00
<b>Summe Investition</b>	<b>4242000001</b>	<b>3.000,00</b>	<b>0,00</b>	<b>0,00</b>	<b>0,00</b>	<b>0,00</b>	<b>0,00</b>

<b>Investition 4243000001</b>		<b>Kostenträger 424300</b>	<b>Sportzentrum Mölenland</b>				
Sachkonto	Bezeichnung	Ansatz 2020	Ansatz 2021	VE	Finanzplan 2022	Finanzplan 2023	Finanzplan 2024
0750002	Zugänge	1.000,00	0,00	0,00	0,00	0,00	0,00
<b>Summe Investition</b>	<b>4243000001</b>	<b>1.000,00</b>	<b>0,00</b>	<b>0,00</b>	<b>0,00</b>	<b>0,00</b>	<b>0,00</b>

Investition 4243000301		Sammelposten (über 150 Euro bis 1.000 Euro)		Kostenträger 4243003		Unterhaltung und Betrieb - Hallenbad			
Sachkonto	Bezeichnung	Ansatz 2020	Ansatz 2021	VE	Finanzplan 2022	Finanzplan 2023	Finanzplan 2024		
0750002	Zugänge	1.000,00	0,00	0,00	0,00	0,00	0,00		
<b>Summe Investition</b>	<b>4243000301</b>	<b>1.000,00</b>	<b>0,00</b>	<b>0,00</b>	<b>0,00</b>	<b>0,00</b>	<b>0,00</b>		

Investition 4243000304		Baumaßnahme Mölenlandbad		Kostenträger 4243003		Unterhaltung und Betrieb - Hallenbad			
Sachkonto	Bezeichnung	Ansatz 2020	Ansatz 2021	VE	Finanzplan 2022	Finanzplan 2023	Finanzplan 2024		
0710002	Zugänge Betriebsvorrichtungen	0,00	30.000,00	0,00	0,00	0,00	0,00		
0961002	Zugänge Anlagen im Bau (Hochbaumaßnahmen)	509.500,00	50.000,00	0,00	0,00	0,00	0,00		
0963002	Zugänge Anlagen im Bau (sonstige Baumaßnahmen)	0,00	0,00	0,00	0,00	0,00	0,00		
2111102	Zugänge Sopo aus Investitionszuwendungen v. Land	0,00	-268.000,00	0,00	0,00	0,00	0,00		
2111202	Zugänge Sopo aus Investitionszuwend. v.Gem.(GV)	-50.000,00	0,00	0,00	0,00	0,00	0,00		
<b>Summe Investition</b>	<b>4243000304</b>	<b>459.500,00</b>	<b>-188.000,00</b>	<b>0,00</b>	<b>0,00</b>	<b>0,00</b>	<b>0,00</b>		
<b>Erläuterungen</b>	<b>0710002</b>	Neuer Kassenautomat							
	<b>0961002</b>	Restkosten Baumaßnahme Erhalt der Sportstätteninfrastruktur							
	<b>2111102</b>	Zuweisung vom Land							

Investition 5111000001		Sammelposten (über 150 Euro bis 1.000 Euro)		Kostenträger 511100		Allg. Aufgaben der Ortsplanung/Aufstellung v. Bauleitplänen, Dorferneuerung u.ä.			
Sachkonto	Bezeichnung	Ansatz 2020	Ansatz 2021	VE	Finanzplan 2022	Finanzplan 2023	Finanzplan 2024		
0750002	Zugänge	300,00	0,00	0,00	0,00	0,00	0,00		
<b>Summe Investition</b>	<b>5111000001</b>	<b>300,00</b>	<b>0,00</b>	<b>0,00</b>	<b>0,00</b>	<b>0,00</b>	<b>0,00</b>		

Investition 5381000101		Sammelposten (über 150 Euro bis 1.000 Euro)		Kostenträger 5381001		Bau, Unterhaltung und Betrieb Schmutzwasserkanalisation			
Sachkonto	Bezeichnung	Ansatz 2020	Ansatz 2021	VE	Finanzplan 2022	Finanzplan 2023	Finanzplan 2024		
0750002	Zugänge	4.000,00	0,00	0,00	0,00	0,00	0,00		
<b>Summe Investition</b>	<b>5381000101</b>	<b>4.000,00</b>	<b>0,00</b>	<b>0,00</b>	<b>0,00</b>	<b>0,00</b>	<b>0,00</b>		

Investition 5381000102		Erwerb von Vermögensgegenständen über 1.000 Euro		Kostenträger 5381001		Bau, Unterhaltung und Betrieb Schmutzwasserkanalisation			
Sachkonto	Bezeichnung	Ansatz 2020	Ansatz 2021	VE	Finanzplan 2022	Finanzplan 2023	Finanzplan 2024		
0610002	Zugänge Fahrzeuge	19.500,00	0,00	0,00	0,00	0,00	0,00		
0720002	Zugänge Betriebs- und Geschäftsausstattung	13.100,00	14.500,00	0,00	1.000,00	1.000,00	1.000,00		
<b>Summe Investition</b>	<b>5381000102</b>	<b>32.600,00</b>	<b>14.500,00</b>	<b>0,00</b>	<b>1.000,00</b>	<b>1.000,00</b>	<b>1.000,00</b>		
<b>Erläuterungen</b>	<b>0720002</b>	2021: Büroausstattung Klärwerksgebäude (5.000 €) WIG Schweissgerät (3.500 €) Neuer Hochdruckreiniger (5.000 €) 2021-2024: Pauschaler Ansatz (1.000 €)							

<b>Investition 5381000104</b>		<b>Kostenträger 5381001</b>	<b>Bau, Unterhaltung und Betrieb Schmutzwasserkanalisation</b>				
<b>Sachkonto</b>	<b>Bezeichnung</b>	<b>Ansatz 2020</b>	<b>Ansatz 2021</b>	<b>VE</b>	<b>Finanzplan 2022</b>	<b>Finanzplan 2023</b>	<b>Finanzplan 2024</b>
0342002	Zugänge G.u.A. Entwässerungs- u. Abwasserbes.-anl.	103.000,00	30.000,00	0,00	30.000,00	78.000,00	30.000,00
<b>Summe Investition</b>	<b>5381000104</b>	<b>103.000,00</b>	<b>30.000,00</b>	<b>0,00</b>	<b>30.000,00</b>	<b>78.000,00</b>	<b>30.000,00</b>
<b>Erläuterungen</b>	2021-2024: Austausch Hauptpumpwerkumpfen (30.000 €) 2023: Neue maschinen- u. elektrotechnische Ausrüstung für Hauptpumpwerk Ditzumerverlaat (48.000 €)						

<b>Investition 5381000107</b>		<b>Kostenträger 5381001</b>	<b>Bau, Unterhaltung und Betrieb Schmutzwasserkanalisation</b>				
<b>Sachkonto</b>	<b>Bezeichnung</b>	<b>Ansatz 2020</b>	<b>Ansatz 2021</b>	<b>VE</b>	<b>Finanzplan 2022</b>	<b>Finanzplan 2023</b>	<b>Finanzplan 2024</b>
0342002	Zugänge G.u.A. Entwässerungs- u. Abwasserbes.-anl.	15.000,00	15.000,00	0,00	15.000,00	15.000,00	15.000,00
0962002	Zugänge Anlagen im Bau (Tiefbaumaßnahmen)	18.000,00	18.000,00	0,00	18.000,00	18.000,00	18.000,00
2120002	Zugänge SoPo aus Beiträgen u. ähnl. Entgelten	-10.000,00	-10.000,00	0,00	-10.000,00	-10.000,00	-10.000,00
<b>Summe Investition</b>	<b>5381000107</b>	<b>23.000,00</b>	<b>23.000,00</b>	<b>0,00</b>	<b>23.000,00</b>	<b>23.000,00</b>	<b>23.000,00</b>
<b>Erläuterungen</b>	0342002 Pauschaler Ansatz für zusätzliche Hausanschlüsse 0962002 Hausanlagenpumpen (im Austausch) 2120002 Pauschaler Ansatz für Kostenerstattungen zusätzlicher Hausanschlusschächte						

<b>Investition 5381000109</b>		<b>Kostenträger 5381001</b>	<b>Bau, Unterhaltung und Betrieb Schmutzwasserkanalisation</b>				
<b>Sachkonto</b>	<b>Bezeichnung</b>	<b>Ansatz 2020</b>	<b>Ansatz 2021</b>	<b>VE</b>	<b>Finanzplan 2022</b>	<b>Finanzplan 2023</b>	<b>Finanzplan 2024</b>
0342002	Zugänge G.u.A. Entwässerungs- u. Abwasserbes.-anl.	107.000,00	107.000,00	0,00	284.000,00	154.000,00	54.000,00
0964002	Zugänge Anlagen im Bau (Ausstattung)	30.000,00	30.000,00	0,00	30.000,00	30.000,00	30.000,00
<b>Summe Investition</b>	<b>5381000109</b>	<b>137.000,00</b>	<b>137.000,00</b>	<b>0,00</b>	<b>314.000,00</b>	<b>184.000,00</b>	<b>84.000,00</b>
<b>Erläuterungen</b>	0342002 2021-2024: Erneuerung Hauptpumpwerkschranke (30.000 €) Erneuerung Niveausteuerng Hauptpumpwerke (24.000 €) 2021: Erneuerung von Kompressorstationen (30.000 €) Erneuerung Gebläse Sandfang (10.000 €) Erneuerung Hydraulikaggregat für Rechengutpresse (3.000 €) Erneuerung Rechengutcontainer (10.000 €) 2022: Neuer Pumpwerkschacht Hauptpumpwerk Ditzumerverlaat (90.000 €) Erneuerung Leitungen auf Klärwerksgelände (50.000 €) Erneuerung Siebtrommel inklusive Leitungserneuerung (90.000 €) 2023: Erneuerung Rücklaufschlammschnecke u. Frequenzsteuerung (75.000 €) Erneuerung Sandfangwagen mit Pumpe u. Steuerung (25.000 €) 0964002 Hauspumpwerkschranke (im Austausch)						

<b>Investition 5381000110</b>		<b>Kostenträger 5381001</b>	<b>Bau, Unterhaltung und Betrieb Schmutzwasserkanalisation</b>				
Sachkonto	Bezeichnung	Ansatz 2020	Ansatz 2021	VE	Finanzplan 2022	Finanzplan 2023	Finanzplan 2024
1662102	Zugang Klärschlammvererdungsanlage	26.200,00	26.200,00	0,00	26.200,00	26.200,00	26.200,00
<b>Summe Investition</b>	<b>5381000110</b>	<b>26.200,00</b>	<b>26.200,00</b>	<b>0,00</b>	<b>26.200,00</b>	<b>26.200,00</b>	<b>26.200,00</b>
<b>Erläuterungen</b>		Wegen der Rückstellung für die Klärschlammvererdungsanlage werden entsprechende Mittel als Finanzvermögen angelegt					

<b>Investition 5381000111</b>		<b>Kostenträger 5381001</b>	<b>Bau, Unterhaltung und Betrieb Schmutzwasserkanalisation</b>				
Sachkonto	Bezeichnung	Ansatz 2020	Ansatz 2021	VE	Finanzplan 2022	Finanzplan 2023	Finanzplan 2024
0963002	Zugänge Anlagen im Bau (sonstige Baumaßnahmen)	159.000,00	60.000,00	0,00	0,00	0,00	0,00
<b>Summe Investition</b>	<b>5381000111</b>	<b>159.000,00</b>	<b>60.000,00</b>	<b>0,00</b>	<b>0,00</b>	<b>0,00</b>	<b>0,00</b>
<b>Erläuterungen</b>		Maßnahmen zur Energieeinsparung/Erneuerung der Meß- und Regeltechnik					

<b>Investition 5381000116</b>		<b>Kostenträger 5381001</b>	<b>Bau, Unterhaltung und Betrieb Schmutzwasserkanalisation</b>				
Sachkonto	Bezeichnung	Ansatz 2020	Ansatz 2021	VE	Finanzplan 2022	Finanzplan 2023	Finanzplan 2024
2120002	Zugänge SoPo aus Beiträgen u. ähnl. Entgelten	-9.700,00	-3.000,00	0,00	0,00	0,00	0,00
<b>Summe Investition</b>	<b>5381000116</b>	<b>-9.700,00</b>	<b>-3.000,00</b>	<b>0,00</b>	<b>0,00</b>	<b>0,00</b>	<b>0,00</b>
<b>Erläuterungen</b>		Abwasserbeitrag SWK Grundstück Waterwallstraat					

<b>Investition 5381000207</b>		<b>Kostenträger 5381002</b>	<b>Bau, Unterhaltung und Betrieb Oberflächenkanalisation</b>				
Sachkonto	Bezeichnung	Ansatz 2020	Ansatz 2021	VE	Finanzplan 2022	Finanzplan 2023	Finanzplan 2024
0962002	Zugänge Anlagen im Bau (Tiefbaumaßnahmen)	5.000,00	5.000,00	0,00	5.000,00	5.000,00	5.000,00
<b>Summe Investition</b>	<b>5381000207</b>	<b>5.000,00</b>	<b>5.000,00</b>	<b>0,00</b>	<b>5.000,00</b>	<b>5.000,00</b>	<b>5.000,00</b>
<b>Erläuterungen</b>		Pauschaler Ansatz für zusätzliche Hausanschlüsse					

<b>Investition 5411000014</b>		<b>Kostenträger 541100</b>	<b>Gemeindestraßen, Wege, Plätze und Brücken</b>				
Sachkonto	Bezeichnung	Ansatz 2020	Ansatz 2021	VE	Finanzplan 2022	Finanzplan 2023	Finanzplan 2024
0750002	Zugänge	5.000,00	0,00	0,00	0,00	0,00	0,00
<b>Summe Investition</b>	<b>5411000014</b>	<b>5.000,00</b>	<b>0,00</b>	<b>0,00</b>	<b>0,00</b>	<b>0,00</b>	<b>0,00</b>

<b>Investition 5411000001</b>		<b>Kostenträger 541100</b>	<b>Gemeindestraßen, Wege, Plätze und Brücken</b>				
Sachkonto	Bezeichnung	Ansatz 2020	Ansatz 2021	VE	Finanzplan 2022	Finanzplan 2023	Finanzplan 2024
0310002	Zugänge Grund und Boden des Infrastrukturvermögens	2.000,00	2.000,00	0,00	2.000,00	2.000,00	2.000,00
<b>Summe Investition</b>	<b>5411000001</b>	<b>2.000,00</b>	<b>2.000,00</b>	<b>0,00</b>	<b>2.000,00</b>	<b>2.000,00</b>	<b>2.000,00</b>
<b>Erläuterungen</b>		Pauschaler Ansatz für Grunderwerb					

<b>Investition 541100007</b>		<b>Kostenträger 541100</b>	<b>Gemeindestraßen, Wege, Plätze und Brücken</b>				
Sachkonto	Bezeichnung	Ansatz 2020	Ansatz 2021	VE	Finanzplan 2022	Finanzplan 2023	Finanzplan 2024
0962002	Zugänge Anlagen im Bau (Tiefbaumaßnahmen)	55.313,80	0,00	0,00	0,00	0,00	0,00
2120002	Zugänge SoPo aus Beiträgen u. ähnl. Entgelten	-300.000,00	-300.000,00	0,00	0,00	0,00	0,00
<b>Summe Investition</b>	<b>541100007</b>	<b>-244.686,20</b>	<b>-300.000,00</b>	<b>0,00</b>	<b>0,00</b>	<b>0,00</b>	<b>0,00</b>
<b>Erläuterungen</b>	<b>2120002</b>	Straßenausbaubeiträge Achterweg					

<b>Investition 541100015</b>		<b>Kostenträger 541100</b>	<b>Gemeindestraßen, Wege, Plätze und Brücken</b>				
Sachkonto	Bezeichnung	Ansatz 2020	Ansatz 2021	VE	Finanzplan 2022	Finanzplan 2023	Finanzplan 2024
0962002	Zugänge Anlagen im Bau (Tiefbaumaßnahmen)	0,00	0,00	0,00	530.000,00	0,00	0,00
<b>Summe Investition</b>	<b>541100015</b>	<b>0,00</b>	<b>0,00</b>	<b>0,00</b>	<b>530.000,00</b>	<b>0,00</b>	<b>0,00</b>
<b>Erläuterungen</b>		Baukosten für Brückenerneuerung Wynhamster Kolk					

<b>Investition 545100001</b>		<b>Kostenträger 545100</b>	<b>Straßenreinigung, Straßenbeleuchtung</b>				
Sachkonto	Bezeichnung	Ansatz 2020	Ansatz 2021	VE	Finanzplan 2022	Finanzplan 2023	Finanzplan 2024
0963002	Zugänge Anlagen im Bau (sonstige Baumaßnahmen)	5.000,00	5.000,00	0,00	5.000,00	5.000,00	5.000,00
2120002	Zugänge SoPo aus Beiträgen u. ähnl. Entgelten	0,00	0,00	0,00	0,00	0,00	0,00
<b>Summe Investition</b>	<b>545100001</b>	<b>5.000,00</b>	<b>5.000,00</b>	<b>0,00</b>	<b>5.000,00</b>	<b>5.000,00</b>	<b>5.000,00</b>
<b>Erläuterungen</b>	<b>0963002</b>	Pauschaler Ansatz für Ergänzung/Erneuerung der Straßenbeleuchtung					

<b>Investition 545100003</b>		<b>Kostenträger 545100</b>	<b>Straßenreinigung, Straßenbeleuchtung</b>				
Sachkonto	Bezeichnung	Ansatz 2020	Ansatz 2021	VE	Finanzplan 2022	Finanzplan 2023	Finanzplan 2024
0961002	Zugänge Anlagen im Bau (Hochbaumaßnahmen)	0,00	0,00	0,00	0,00	0,00	0,00
0963002	Zugänge Anlagen im Bau (sonstige Baumaßnahmen)	4.886,20	0,00	0,00	0,00	0,00	0,00
2120002	Zugänge SoPo aus Beiträgen u. ähnl. Entgelten	-14.000,00	-21.000,00	0,00	0,00	0,00	0,00
<b>Summe Investition</b>	<b>545100003</b>	<b>-9.113,80</b>	<b>-21.000,00</b>	<b>0,00</b>	<b>0,00</b>	<b>0,00</b>	<b>0,00</b>
<b>Erläuterungen</b>	<b>2120002</b>	Beiträge Straßenbeleuchtung Achterweg					

<b>Investition 547100001</b>		<b>Kostenträger 547100</b>	<b>ÖPNV</b>				
Sachkonto	Bezeichnung	Ansatz 2020	Ansatz 2021	VE	Finanzplan 2022	Finanzplan 2023	Finanzplan 2024
0961002	Zugänge Anlagen im Bau (Hochbaumaßnahmen)	200.000,00	50.000,00	200.000,00	200.000,00	50.000,00	200.000,00
2111202	Zugänge Sopo aus Investitionszuwend. v.Gem.(GV)	0,00	0,00	0,00	-187.500,00	0,00	-187.500,00
<b>Summe Investition</b>	<b>547100001</b>	<b>200.000,00</b>	<b>50.000,00</b>	<b>200.000,00</b>	<b>12.500,00</b>	<b>50.000,00</b>	<b>12.500,00</b>
<b>Erläuterungen</b>	<b>0961002</b>	Bau von je vier weiteren Buswartehallen (2021 und 2023 = Planungskosten)					
	<b>2111202</b>	Zuweisungen vom Landkreis für Bau von Buswartehallen					



<b>Investition 547100002</b>		<b>Kostenträger 547100</b>	<b>ÖPNV</b>				
Sachkonto	Bezeichnung	Ansatz 2020	Ansatz 2021	VE	Finanzplan 2022	Finanzplan 2023	Finanzplan 2024
0963002	Zugänge Anlagen im Bau (sonstige Baumaßnahmen)	0,00	0,00	0,00	0,00	0,00	80.000,00
2111102	Zugänge Sopo aus Investitionszuwendungen v. Land	0,00	0,00	0,00	0,00	0,00	-60.000,00
<b>Summe Investition</b>	<b>547100002</b>	<b>0,00</b>	<b>0,00</b>	<b>0,00</b>	<b>0,00</b>	<b>0,00</b>	<b>20.000,00</b>
<b>Erläuterungen</b>	<b>0963002</b> Bau von Nebenanlagen (Parkplätze u. Fahrradstellplätze) <b>2111102</b> Zuweisung vom Land						

<b>Investition 571100001</b>		<b>Kostenträger 571100</b>	<b>Wirtschaftsförderung</b>				
Sachkonto	Bezeichnung	Ansatz 2020	Ansatz 2021	VE	Finanzplan 2022	Finanzplan 2023	Finanzplan 2024
0042002	Zugänge Geleistete Investitionszuw. an Gem. (GV)	7.500,00	7.500,00	0,00	7.500,00	7.500,00	7.500,00
<b>Summe Investition</b>	<b>571100001</b>	<b>7.500,00</b>	<b>7.500,00</b>	<b>0,00</b>	<b>7.500,00</b>	<b>7.500,00</b>	<b>7.500,00</b>
<b>Erläuterungen</b>	Geschätzter Anteil der Gemeinde Bunde für Investitionszuschüsse an Unternehmen (an den Landkreis Leer). Die Auszahlung ist abhängig von der Anzahl der gestellten Anträge aus dem Gemeindegebiet						

<b>Investition 571100003</b>		<b>Kostenträger 571100</b>	<b>Wirtschaftsförderung</b>				
Sachkonto	Bezeichnung	Ansatz 2020	Ansatz 2021	VE	Finanzplan 2022	Finanzplan 2023	Finanzplan 2024
0090002	Zugänge Anzahlungen auf immat. Vermögensgegenst.	200.000,00	0,00	340.000,00	340.000,00	0,00	0,00
<b>Summe Investition</b>	<b>571100003</b>	<b>200.000,00</b>	<b>0,00</b>	<b>340.000,00</b>	<b>340.000,00</b>	<b>0,00</b>	<b>0,00</b>
<b>Erläuterungen</b>	Investitionszuschuss zur Finanzierung des Breitbandausbaus						

<b>Investition IPA00002</b>		<b>Kostenträger 571100</b>	<b>Wirtschaftsförderung</b>				
Sachkonto	Bezeichnung	Ansatz 2020	Ansatz 2021	VE	Finanzplan 2022	Finanzplan 2023	Finanzplan 2024
1450102	Zugang Sonstige Beteiligungen priv. Unt. <20 %	10.000,00	22.000,00	0,00	10.000,00	10.000,00	10.000,00
<b>Summe Investition</b>	<b>IPA00002</b>	<b>10.000,00</b>	<b>22.000,00</b>	<b>0,00</b>	<b>10.000,00</b>	<b>10.000,00</b>	<b>10.000,00</b>
<b>Erläuterungen</b>	Beteiligungsanteil der Gemeinde Bunde am Gewerbehafen Rheiderland						

<b>Investition INV20.003</b>		<b>Kostenträger 573100</b>	<b>Märkte und sonstige Veranstaltungen</b>				
Sachkonto	Bezeichnung	Ansatz 2020	Ansatz 2021	VE	Finanzplan 2022	Finanzplan 2023	Finanzplan 2024
0025002	Zugänge DV-Software	3.000,00	0,00	0,00	0,00	0,00	0,00
<b>Summe Investition</b>	<b>INV20.003</b>	<b>3.000,00</b>	<b>0,00</b>	<b>0,00</b>	<b>0,00</b>	<b>0,00</b>	<b>0,00</b>



<b>Investition 573200001</b>		<b>Kostenträger 573200</b>		<b>Mehrzweckräume, Dorftreff, Festplatz</b>			
Sachkonto	Bezeichnung	Ansatz 2020	Ansatz 2021	VE	Finanzplan 2022	Finanzplan 2023	Finanzplan 2024
0750002	Zugänge	2.000,00	0,00	0,00	0,00	0,00	0,00
<b>Summe Investition</b>	<b>573200001</b>	<b>2.000,00</b>	<b>0,00</b>	<b>0,00</b>	<b>0,00</b>	<b>0,00</b>	<b>0,00</b>

<b>Investition 573200002</b>		<b>Kostenträger 5732001</b>		<b>MZR Boen</b>			
Sachkonto	Bezeichnung	Ansatz 2020	Ansatz 2021	VE	Finanzplan 2022	Finanzplan 2023	Finanzplan 2024
0720002	Zugänge Betriebs- und Geschäftsausstattung	1.500,00	1.500,00	0,00	1.500,00	1.500,00	1.500,00
<b>Summe Investition</b>	<b>573200002</b>	<b>1.500,00</b>	<b>1.500,00</b>	<b>0,00</b>	<b>1.500,00</b>	<b>1.500,00</b>	<b>1.500,00</b>
<b>Erläuterungen</b>	Pauschaler Ansatz für Anschaffungen						

<b>Investition 573200007</b>		<b>Kostenträger 573200</b>		<b>Mehrzweckräume, Dorftreff, Festplatz</b>			
Sachkonto	Bezeichnung	Ansatz 2020	Ansatz 2021	VE	Finanzplan 2022	Finanzplan 2023	Finanzplan 2024
0961002	Zugänge Anlagen im Bau (Hochbaumaßnahmen)	64.900,00	0,00	0,00	0,00	0,00	0,00
2111102	Zugänge Sopo aus Investitionszuwendungen v. Land	0,00	0,00	0,00	0,00	0,00	0,00
<b>Summe Investition</b>	<b>573200007</b>	<b>64.900,00</b>	<b>0,00</b>	<b>0,00</b>	<b>0,00</b>	<b>0,00</b>	<b>0,00</b>
<b>Erläuterungen</b>	2111102 Zuweisung vom Land (DE)						

<b>Investition 573200008</b>		<b>Kostenträger 573200</b>		<b>Mehrzweckräume, Dorftreff, Festplatz</b>			
Sachkonto	Bezeichnung	Ansatz 2020	Ansatz 2021	VE	Finanzplan 2022	Finanzplan 2023	Finanzplan 2024
0964002	Zugänge Anlagen im Bau (Ausstattung)	13.500,00	0,00	0,00	0,00	0,00	0,00
<b>Summe Investition</b>	<b>573200008</b>	<b>13.500,00</b>	<b>0,00</b>	<b>0,00</b>	<b>0,00</b>	<b>0,00</b>	<b>0,00</b>

<b>Investition 5732010001</b>		<b>Kostenträger 573201</b>		<b>Dorfgemeinschaftsanlage Bunde</b>			
Sachkonto	Bezeichnung	Ansatz 2020	Ansatz 2021	VE	Finanzplan 2022	Finanzplan 2023	Finanzplan 2024
0750002	Zugänge	2.800,00	0,00	0,00	0,00	0,00	0,00
<b>Summe Investition</b>	<b>5732010001</b>	<b>2.800,00</b>	<b>0,00</b>	<b>0,00</b>	<b>0,00</b>	<b>0,00</b>	<b>0,00</b>

<b>Investition 5732010002</b>		<b>Kostenträger 573201</b>		<b>Dorfgemeinschaftsanlage Bunde</b>			
Sachkonto	Bezeichnung	Ansatz 2020	Ansatz 2021	VE	Finanzplan 2022	Finanzplan 2023	Finanzplan 2024
0620002	Zugänge Maschinen und technische Anlagen	3.500,00	0,00	0,00	0,00	0,00	0,00
0720002	Zugänge Betriebs- und Geschäftsausstattung	20.000,00	16.500,00	0,00	1.500,00	1.500,00	1.500,00
<b>Summe Investition</b>	<b>5732010002</b>	<b>23.500,00</b>	<b>16.500,00</b>	<b>0,00</b>	<b>1.500,00</b>	<b>1.500,00</b>	<b>1.500,00</b>
<b>Erläuterungen</b>	0720002 2021: Beamertechnik und Leinwand (15.000 €) 2021-2024: Pauschaler Ansatz (1.500 €)						

Investition 5733000001		Sammelposten (über 150 Euro bis 1.000 Euro)		Kostenträger 573300		Bauhof			
Sachkonto	Bezeichnung	Ansatz 2020	Ansatz 2021	VE	Finanzplan 2022	Finanzplan 2023	Finanzplan 2024		
0750002	Zugänge	9.000,00	0,00	0,00	0,00	0,00	0,00		
<b>Summe Investition</b>	<b>5733000001</b>	<b>9.000,00</b>	<b>0,00</b>	<b>0,00</b>	<b>0,00</b>	<b>0,00</b>	<b>0,00</b>		

Investition 5733000002		Erwerb von Vermögensgegenständen über 1.000 Euro		Kostenträger 573300		Bauhof			
Sachkonto	Bezeichnung	Ansatz 2020	Ansatz 2021	VE	Finanzplan 2022	Finanzplan 2023	Finanzplan 2024		
0025002	Zugänge DV-Software	9.000,00	0,00	0,00	0,00	0,00	0,00		
0720002	Zugänge Betriebs- und Geschäftsausstattung	4.500,00	3.000,00	0,00	3.000,00	3.000,00	3.000,00		
<b>Summe Investition</b>	<b>5733000002</b>	<b>13.500,00</b>	<b>3.000,00</b>	<b>0,00</b>	<b>3.000,00</b>	<b>3.000,00</b>	<b>3.000,00</b>		
<b>Erläuterungen 0720002</b>		Pauschaler Ansatz							

Investition 5733000003		Erwerb von Vermögensgegenständen über 1.000 Euro		Kostenträger 573300		Bauhof			
Sachkonto	Bezeichnung	Ansatz 2020	Ansatz 2021	VE	Finanzplan 2022	Finanzplan 2023	Finanzplan 2024		
0610002	Zugänge Fahrzeuge	63.000,00	168.000,00	0,00	23.000,00	13.000,00	13.000,00		
0610003	Abgänge Fahrzeuge	-16.000,00	0,00	0,00	0,00	0,00	0,00		
5312000	Ertr.a.d.Veräuß.v.bewegl.VermGG, Wert>1000EUR	-4.000,00	0,00	0,00	0,00	0,00	0,00		
<b>Summe Investition</b>	<b>5733000003</b>	<b>43.000,00</b>	<b>168.000,00</b>	<b>0,00</b>	<b>23.000,00</b>	<b>13.000,00</b>	<b>13.000,00</b>		
<b>Erläuterungen 0610002</b>		2021: Austausch Trecker-Anhänger (10.000 €) Austausch Fahrzeug LER-GB-360 (45.000 €) Austausch Schlepper New Holland (100.000 €) 2022: Austausch Trecker-Anhänger (10.000 €) 2021-2024: Pauschaler Ansatz (13.000 €)							

Investition 5733000004		Erwerb von Vermögensgegenständen über 1.000 Euro		Kostenträger 573300		Bauhof			
Sachkonto	Bezeichnung	Ansatz 2020	Ansatz 2021	VE	Finanzplan 2022	Finanzplan 2023	Finanzplan 2024		
0620002	Zugänge Maschinen und technische Anlagen	16.000,00	108.000,00	0,00	3.000,00	3.000,00	3.000,00		
<b>Summe Investition</b>	<b>5733000004</b>	<b>16.000,00</b>	<b>108.000,00</b>	<b>0,00</b>	<b>3.000,00</b>	<b>3.000,00</b>	<b>3.000,00</b>		
<b>Erläuterungen 0610002</b>		2021: Austausch Trilo Saugwagen (43.000 €) Schlegel-Mulchmäher für New Holl.(50.000 €) Winterdienststreuer (5.500 €) Schneepflug (6.500 €) 2021-2024: Pauschaler Ansatz (3.000 €)							

Investition 5751000001		Sammelposten (über 150 Euro bis 1.000 Euro)		Kostenträger 575100		Tourismus			
Sachkonto	Bezeichnung	Ansatz 2020	Ansatz 2021	VE	Finanzplan 2022	Finanzplan 2023	Finanzplan 2024		
0750002	Zugänge	2.300,00	0,00	0,00	0,00	0,00	0,00		
<b>Summe Investition</b>	<b>5751000001</b>	<b>2.300,00</b>	<b>0,00</b>	<b>0,00</b>	<b>0,00</b>	<b>0,00</b>	<b>0,00</b>		

<b>Investition 5751000002</b>		<b>Kostenträger 575100</b>	<b>Tourismus</b>				
<b>Sachkonto</b>	<b>Erwerb von Vermögensgegenständen über 1.000 Euro</b>	<b>Ansatz</b>	<b>Ansatz</b>	<b>VE</b>	<b>Finanzplan</b>	<b>Finanzplan</b>	<b>Finanzplan</b>
	<b>Bezeichnung</b>	<b>2020</b>	<b>2021</b>		<b>2022</b>	<b>2023</b>	<b>2024</b>
0720002	Zugänge Betriebs- und Geschäftsausstattung	1.000,00	4.000,00	0,00	1.000,00	1.000,00	1.000,00
<b>Summe Investition</b>	<b>5751000002</b>	<b>1.000,00</b>	<b>4.000,00</b>	<b>0,00</b>	<b>1.000,00</b>	<b>1.000,00</b>	<b>1.000,00</b>
<b>Erläuterungen</b>	2021: Rastanlage Wynhamster Kolk (3.000 €) 2021-2024: Pauschaler Ansatz (1.000 €)						

Gesamtsumme Investitionen (Auszahlungen abzüglich Einzahlungen):

<b>3.218.900,00</b>	<b>3.912.700,00</b>	<b>896.400,00</b>	<b>1.131.100,00</b>	<b>1.603.200,00</b>	<b>1.023.400,00</b>
---------------------	---------------------	-------------------	---------------------	---------------------	---------------------

**Entwicklung des Vermögens und der Schulden (Bilanz):**

	Stand zum 31.12.2012 Eröffnungsbilanz	Stand zum 31.12.2013	Stand zum 31.12.2014	Stand zum 31.12.2015	Stand zum 31.12.2016	Stand zum 31.12.2017	Stand zum 31.12.2018	31.12.2019 Vorl. Jahresabschluss
--	---	-------------------------	-------------------------	-------------------------	-------------------------	-------------------------	-------------------------	--

**Aktiva:**

<b>1. Immaterielles Vermögen:</b>	<b>74.156,00 €</b>	<b>139.035,98 €</b>	<b>180.502,85 €</b>	<b>304.907,95 €</b>	<b>310.362,73 €</b>	<b>301.875,99 €</b>	<b>289.854,86 €</b>	<b>473.298,29 €</b>
<b>2. Sachvermögen:</b>	<b>27.018.438,97 €</b>	<b>27.173.147,07 €</b>	<b>27.479.443,88 €</b>	<b>29.053.797,76 €</b>	<b>29.287.556,32 €</b>	<b>28.711.680,36 €</b>	<b>28.395.164,43 €</b>	<b>29.785.808,31 €</b>
<b>3. Finanzvermögen:</b>	<b>2.119.889,95 €</b>	<b>2.562.292,35 €</b>	<b>1.484.674,99 €</b>	<b>1.216.720,86 €</b>	<b>1.707.406,40 €</b>	<b>1.308.562,28 €</b>	<b>1.291.514,36 €</b>	<b>979.329,45 €</b>
<b>4. Liquide Mittel:</b>	<b>1.597.365,66 €</b>	<b>2.469.879,10 €</b>	<b>2.658.784,72 €</b>	<b>2.909.745,57 €</b>	<b>2.369.301,47 €</b>	<b>6.301.876,48 €</b>	<b>2.659.929,82 €</b>	<b>2.885.518,58 €</b>
<b>5. Aktive Rechn.abgrenzung:</b>	<b>42.080,47 €</b>	<b>44.272,67 €</b>	<b>46.625,27 €</b>	<b>50.659,43 €</b>	<b>30.162,86 €</b>	<b>29.697,55 €</b>	<b>28.711,27 €</b>	<b>31.717,27 €</b>
<b>Bilanzsumme Aktiva:</b>	<b>30.851.931,05 €</b>	<b>32.388.627,17 €</b>	<b>31.850.031,71 €</b>	<b>33.535.831,57 €</b>	<b>33.704.789,78 €</b>	<b>36.653.692,66 €</b>	<b>32.665.174,74 €</b>	<b>34.155.671,90 €</b>

**Passiva:**

<b>1. Nettoposition:</b>	<b>25.376.943,89 €</b>	<b>26.385.513,99 €</b>	<b>26.008.369,92 €</b>	<b>27.363.266,38 €</b>	<b>27.192.054,38 €</b>	<b>28.361.874,14 €</b>	<b>26.397.140,36 €</b>	<b>26.088.207,10 €</b>
1.1. Basis-Reinvermögen:	6.201.578,68 €	6.194.864,85 €	6.528.851,86 €	6.943.899,09 €	6.956.854,41 €	6.958.689,43 €	6.959.630,23 €	6.967.993,98 €
1.2. Rücklagen:	661.441,34 €	2.074.440,98 €	3.142.646,35 €	2.188.256,43 €	3.292.521,58 €	3.292.521,58 €	3.292.521,58 €	3.292.521,58 €
1.3. Jahresergebnis:	1.412.999,64 €	1.383.205,37 €	- 607.948,58 €	1.104.265,15 €	30.468,84 €	1.887.386,94 €	693.963,42 €	355.971,36 €
1.4. Sonderposten:	17.100.924,23 €	16.733.002,79 €	16.944.820,29 €	17.126.845,71 €	16.912.209,55 €	16.223.276,19 €	15.451.025,13 €	15.471.720,18 €
<b>2. Schulden:</b>	<b>2.703.795,91 €</b>	<b>3.061.657,55 €</b>	<b>2.962.302,77 €</b>	<b>3.202.192,05 €</b>	<b>3.326.310,16 €</b>	<b>3.178.195,84 €</b>	<b>2.943.224,47 €</b>	<b>4.619.092,10 €</b>
2.1. Geldschulden:	2.488.751,05 €	2.914.185,42 €	2.818.533,48 €	2.743.523,56 €	3.047.748,43 €	2.810.054,09 €	2.614.203,65 €	2.399.210,14 €
2.2. Verbindlichkeiten aus kredit- ähnlichen Rechtsgeschäften:	- €	- €	- €	- €	- €	- €	- €	- €
2.3. Verbindlichkeiten aus Lieferungen und Leistungen:	40.602,44 €	64.949,51 €	59.793,56 €	222.606,16 €	115.560,62 €	189.229,93 €	231.688,23 €	446.530,79 €
2.4. Transferverbindlichkeiten:	20.799,00 €	16.633,00 €	59.462,95 €	19.154,00 €	61.569,82 €	41.581,96 €	47.499,67 €	54.634,23 €
2.5. Sonstige Verbindlichkeiten:	153.643,42 €	65.889,62 €	24.512,78 €	216.908,33 €	101.431,29 €	137.329,86 €	49.832,92 €	1.718.716,94 €
<b>3. Rückstellungen:</b>	<b>2.771.191,25 €</b>	<b>2.926.591,73 €</b>	<b>2.871.613,99 €</b>	<b>2.954.122,42 €</b>	<b>3.170.325,91 €</b>	<b>5.086.871,16 €</b>	<b>3.288.658,78 €</b>	<b>3.414.490,27 €</b>
<b>4. Passive Rechn.abgrenzung:</b>	<b>- €</b>	<b>14.863,90 €</b>	<b>7.745,03 €</b>	<b>16.250,72 €</b>	<b>16.099,33 €</b>	<b>26.751,52 €</b>	<b>36.151,13 €</b>	<b>33.882,43 €</b>
<b>Bilanzsumme Passiva:</b>	<b>30.851.931,05 €</b>	<b>32.388.627,17 €</b>	<b>31.850.031,71 €</b>	<b>33.535.831,57 €</b>	<b>33.704.789,78 €</b>	<b>36.653.692,66 €</b>	<b>32.665.174,74 €</b>	<b>34.155.671,90 €</b>

**Entwicklung der Verbindlichkeiten für Investitionstätigkeiten (Kredite):**

Stand der Schulden am 01.01.2012	2.173.597 Euro
Kreditaufnahme 2012	470.000 Euro
Tilgungsleistungen 2012	- 154.846 Euro
<b><u>Stand der Schulden am 31.12.2012</u></b>	<b><u>2.488.751 Euro</u></b>
Kreditaufnahmen 2013 aus Haushaltseinnahmeresten des Vorjahres	212.000 Euro
Kreditaufnahme 2013	350.000 Euro
Tilgungsleistungen 2013	- 136.566 Euro
<b><u>Stand der Schulden am 31.12.2013</u></b>	<b><u>2.914.185 Euro</u></b>
Kreditaufnahmen 2014 aus Haushaltseinnahmeresten des Vorjahres	63.000 Euro
Kreditaufnahme 2014	0 Euro
Tilgungsleistungen 2014	- 158.652 Euro
<b><u>Stand am Ende des Haushaltsjahres 2014</u></b>	<b><u>2.818.533 Euro</u></b>
Kreditaufnahme 2015	135.500 Euro
Tilgungsleistungen 2015	- 210.510 Euro
<b><u>Stand am Ende des Haushaltsjahres 2015</u></b>	<b><u>2.743.523 Euro</u></b>
Kreditaufnahme 2016	526.987 Euro
Tilgungsleistungen 2016	- 222.762 Euro
<b><u>Stand am Ende des Haushaltsjahres 2016</u></b>	<b><u>3.047.748 Euro</u></b>
Kreditaufnahme 2017	0 Euro
Tilgungsleistungen 2017	- 237.694 Euro
<b><u>Stand am Ende des Haushaltsjahres 2017</u></b>	<b><u>2.810.054 Euro</u></b>
Kreditaufnahme 2018 aus Haushaltseinnahmeresten des Vorjahres	55.000 Euro
Tilgungsleistungen 2018	- 250.850 Euro
<b><u>Stand am Ende des Haushaltsjahres 2018</u></b>	<b><u>2.614.204 Euro</u></b>

Kreditaufnahme 2019 aus Haushaltseinnahmeresten des Vorjahres	31.000 Euro
Tilgungsleistungen 2019	- 245.994 Euro
Stand am Ende des Haushaltsjahres 2019	<b>2.399.210 Euro</b>
Kreditaufnahmen 2020 aus Haushaltseinnahmeresten der Vorjahre	0 Euro
Kreditaufnahme 2020	0 Euro
Tilgungsleistungen 2020	- 244.737 Euro
Stand am Ende des Haushaltsjahres 2020	<b>2.154.472 Euro</b>
Weitere Entwicklung für den Finanzplanungszeitraum bis 2024:	
Mögliche Kreditaufnahme 2021 aus Haushaltseinnahmeresten der Vorjahre	2.043.000 Euro
Kreditaufnahme 2021	3.607.600 Euro
Tilgungsleistungen 2021	- 334.100 Euro
Voraussichtlicher Stand Ende 2021 rd.	<b>7.470.972 Euro</b>
Kreditaufnahme 2022	958.900 Euro
Tilgungsleistungen 2022	- 478.700 Euro
Voraussichtlicher Stand Ende 2022 rd.	<b>7.951.172 Euro</b>
Kreditaufnahme 2023	1.406.000 Euro
Tilgungsleistungen 2023	- 502.500 Euro
Voraussichtlicher Stand Ende 2023	<b>8.854.672 Euro</b>
Kreditaufnahme 2024	878.500 Euro
Tilgungsleistungen 2024	- 564.200 Euro
Voraussichtlicher Stand Ende 2024	<b>9.168.972 Euro</b>

Bei 7.698 Einwohnern (Stand 30.06.2019) beträgt die **Pro-Kopf-Verschuldung Ende 2019**

**311,67 Euro**

**Der Landesdurchschnitt** der Pro-Kopf-Schulden bei Einheitsgemeinden mit 5.000 bis unter 10.000 Einwohnern lag **Ende 2019** bei

**867,00 Euro.**

Der Schuldenstand der Gemeinde Bunde Ende 2019 mit insgesamt 311,67 Euro pro Einwohner unterschreitet den **Landesdurchschnitt bezogen auf Darlehen für Investitionstätigkeiten somit um 64,05 %.**

Der Schuldenstand der Samtgemeinde Bunde einschließlich der Mitgliedsgemeinden betrug 1992 noch

rd. 3.900.000,00 Euro.

Bei einem Stand von **2.399.210,14 Euro Ende 2019** liegt der Schuldenstand nunmehr um **rd. 1.500.700,00 Euro niedriger.**

Zu berücksichtigen ist, dass bei dem Gesamtstand Ende 2019 insgesamt 816.866,16 Euro auf Darlehen aus der Kreisschulbaukasse entfallen, wofür keine Zinsleistungen zu erbringen sind.

Hinsichtlich der Kreditaufnahmen in den Vorjahren ist anzumerken, dass die Kreditaufnahmen zu sehr günstigen Zinskonditionen aufgenommen wurden (niedrige Zinssituation und überwiegend Sonderprogramme der KfW-Bankengruppe).

Die **Zinszahlungen für Kredite** betragen

in 2021	47.000,00 Euro
in 2022	48.400,00 Euro
in 2023	50.000,00 Euro
in 2024	52.300,00 Euro

**Informationen über die Liquiditätslage und Entwicklung des Ergebnishaushalts der Gemeinde Bunde:**

Der **Anfangsbestand an Zahlungsmitteln** beträgt zu Beginn des Haushaltsjahres 2021 **ca. 240.000 Euro** (Überschlägige Ermittlung).

**Der Endbestand ist mit einem Betrag von - 3.293.450 Euro ausgewiesen.** Somit verringert sich der Bestand an Zahlungsmitteln voraussichtlich um ca. 3.533.450 Euro. Nach den Plandaten würde die Gemeinde Bunde laut Finanzplanung bereits ab dem Haushaltsjahr 2021 auf Liquiditätskredite angewiesen sein (Bestand Ende 2021 = - 3.293.450 Euro; Bestand Ende 2022 einschl. Vorjahr = - 6.786.000 Euro; Bestand Ende 2023 einschl. Vorjahre = - 9.677.100 Euro; Bestand Ende 2024 einschl. Vorjahre = - 12.491.100 Euro).

Für den Haushaltsausgleich ist der Ergebnishaushalt maßgebend. Sobald der Haushaltsausgleich auch im Rahmen der Jahresrechnungen durch die Inanspruchnahme der **Überschussrücklage** nicht mehr erreicht werden kann, ist ein Haushaltssicherungskonzept zu erstellen (§ 110 Abs. 6 NKomVG).

Nach dem derzeitigen Planungsstand und den Überschüssen aus den Haushaltsjahren 2012, 2013, 2015, 2016, 2017 und evtl. 2020 ist es möglich, die Defizite aus den Ergebnishaushalten 2014, 2018, 2019 und 2021 vollständig durch Verrechnung mit den genannten Überschüssen auszugleichen.

<u>Entwicklung des Ergebnishaushalts:</u>	<b>2018 Jahresergebnis</b>	<b>2019 Vorläufiges Jahresergebnis</b>	<b>2020 Planzahl</b>	<b>2021 Planzahl</b>	<b>2022 Planzahl</b>	<b>2023 Planzahl</b>	<b>2024 Planzahl</b>
<b>Jahresergebnis</b>	-1.193.423,52 €	-337.992,06 €	-2.324.150 €	-3.178.060 €	-3.336.440 €	-2.821.800 €	-2.748.310 €

Es wird darauf hingewiesen, dass das **Jahresergebnis 2019** als vorläufig anzusehen ist, da die Prüfung des Jahresabschlusses 2019 durch das Rechnungsprüfungsamt des Landkreises Leer noch nicht abschließend erfolgt ist. Es können sich somit noch Abweichungen bei den tatsächlichen Ergebnissen ergeben.



**Übersicht über die wichtigsten Ertrags- und Aufwendungsarten**

Sachkonto	Bezeichnung	2016	2017	2018	2019	2020	2021	2022	2023	2024
<b>Erträge (Ergebnis bis 2020, sowie Planansätze ab 2021 - gerundet -)</b>										
3011	Grundsteuer A	191.123 €	196.794 €	204.061 €	204.710 €	207.454 €	205.000 €	205.000 €	205.000 €	205.000 €
3012	Grundsteuer B	730.752 €	728.481 €	777.545 €	807.847 €	819.466 €	825.000 €	827.000 €	829.000 €	831.000 €
3013	Gewerbsteuer	4.654.603 €	9.561.506 €	4.235.070 €	4.079.466 €	4.788.263 €	4.900.000 €	4.000.000 €	4.000.000 €	4.000.000 €
3021	Gemeindeanteil an der Einkommenssteuer	1.729.936 €	1.844.643 €	2.040.430 €	2.137.256 €	2.019.622 €	2.000.000 €	2.125.000 €	2.200.000 €	2.275.000 €
3022	Gemeindeanteil an der Umsatzsteuer	174.016 €	216.438 €	274.075 €	303.518 €	333.881 €	315.000 €	295.000 €	300.000 €	305.000 €
3111	Schlüsselzuweisungen vom Land	934.784 €	895.112 €	18.424 €	1.534.464 €	2.150.976 €	759.000 €	944.000 €	1.571.000 €	1.750.000 €
3131	Sonstige allgemeine Zuweisungen vom Land	142.456 €	145.840 €	150.552 €	153.600 €	1.332.599 €	163.000 €	165.500 €	167.500 €	170.000 €
3321	Benutzungsgebühren und ähnliche Entgelte	893.270 €	1.014.424 €	1.024.284 €	910.853 €	975.900 €	1.024.300 €	999.600 €	997.600 €	999.600 €
<b>Aufwendungen (Ergebnis bis 2020, sowie Planansätze ab 2021 - gerundet -)</b>										
4211	Unterhaltung der Grundstücke und baul. Anlagen	358.564 €	390.817 €	440.122 €	252.092 €	303.100 €	370.600 €	292.700 €	282.200 €	265.200 €
4212	Unterhaltung des sonstigen unbewegl. Vermögens	254.802 €	235.934 €	282.725 €	362.055 €	564.800 €	537.600 €	397.600 €	415.100 €	440.100 €
4241	Bewirtschaftung der Grundstücke u. baul. Anlagen	373.308 €	365.952 €	336.863 €	384.817 €	427.600 €	488.200 €	487.200 €	487.700 €	487.700 €
4271	Besondere Verwaltungs- und Betriebsaufwendg.	317.959 €	310.806 €	328.409 €	312.965 €	424.100 €	450.600 €	438.800 €	432.800 €	438.800 €
4318	Zuweisungen und Zuschüsse für lfd. Zwecke/Übrige Bereiche	707.365 €	787.127 €	821.502 €	883.705 €	1.423.600 €	1.524.250 €	1.531.050 €	1.550.050 €	1.579.050 €
	<b>Davon: Zuschuss a.d. Träger d. Kinderg. Bunde</b>	522.583 €	597.050 €	647.730 €	739.780 €	1.350.000 €	1.449.000 €	1.457.000 €	1.476.000 €	1.505.000 €
4341	Gewerbsteuerumlage	916.171 €	1.869.564 €	804.420 €	703.927 €	451.481 €	475.000 €	379.000 €	379.000 €	379.000 €
4372	Allgemeine Umlage an Gemeinden und Gemeindeverbände (Kreisumlage)	3.559.851 €	5.243.195 €	3.748.481 €	4.118.988 €	4.394.884 €	4.331.000 €	4.374.000 €	4.312.000 €	4.351.000 €
4431	Geschäftsaufwendungen (Postgebühren., Reisekosten, Bürobedarf, Pässe, Personalausweise, Telefonkosten, Bekanntmachungskosten u.a.)	162.973 €	195.956 €	180.374 €	180.567 €	318.300 €	336.100 €	220.200 €	210.200 €	210.200 €
	<b>Davon: Kosten der Ortsplanung</b>	19.919,77 €	44.169 €	30.925 €	26.082 €	84.000 €	71.000 €	72.500 €	62.500 €	62.500 €

**Entwicklung der wichtigsten Steuererträge sowie sich darauf tlw. beziehende Aufwendungen**

<b>Steuererträge</b>	<b>Bis 2020 Jahresergebnis, ab 2021 Planansätze</b>													
	<b>2011 in Euro</b>	<b>2012 in Euro</b>	<b>2013 in Euro</b>	<b>2014 in Euro</b>	<b>2015 in Euro</b>	<b>2016 in Euro</b>	<b>2017 in Euro</b>	<b>2018 in Euro</b>	<b>2019 in Euro</b>	<b>2020 in Euro</b>	<b>2021 in Euro</b>	<b>2022 in Euro</b>	<b>2023 in Euro</b>	<b>2024 in Euro</b>
Grundsteuer A	173.838	173.653	193.340	190.699	192.145	191.123	196.794	204.061	204.710	207.454	205.000	205.000	205.000	205.000
Grundsteuer B	622.656	621.161	698.366	715.210	732.242	730.752	728.481	777.545	807.847	819.466	825.000	827.000	829.000	831.000
Gewerbesteuer	2.511.850	2.390.275	3.561.020	2.728.309	4.320.248	4.654.603	9.561.506	4.235.070	4.079.466	4.788.263	4.900.000	4.000.000	4.000.000	4.000.000
Anteil Eink.steuer	1.155.397	1.394.238	1.506.138	1.617.239	1.678.911	1.729.936	1.844.643	2.040.430	2.137.256	2.019.622	2.000.000	2.125.000	2.200.000	2.275.000
Beteiligung a. d. Umsatzsteuer	100.703	129.011	130.619	133.360	168.780	174.016	216.438	274.075	303.518	333.881	315.000	295.000	300.000	305.000
Vergnügungssteuer	9.268	9.327	9.252	9.199	8.641	8.295	8.390	8.346	8.389	6.358	7.700	7.700	7.700	7.700
Hundesteuer	24.925	26.791	28.554	30.448	31.054	31.434	32.311	33.351	47.149	46.949	45.000	45.000	45.000	45.000
Zweitwohnungssteuer	38.066	38.276	38.008	38.735	41.629	41.361	42.585	41.234	42.658	41.516	40.000	40.000	40.000	40.000
Verzinsung von Steuernachforder.	47.284	79.587	31.192	8.935	11.059	10.594	62.094	40.077	85.041	28.697	35.000	7.500	7.500	7.500
Schlüsselzuweisungen	0	1.526.784	1.760.848	1.176.144	1.732.544	934.784	895.112	18.424	1.534.464	2.150.976	759.000	944.000	1.571.000	1.750.000
Zuweisung Auftragsangel.	125.648	127.968	129.864	133.760	139.024	142.456	145.840	150.552	153.600	1.332.599	163.000	165.500	167.500	170.000
<b>Summe I</b>	<b><u>4.809.635</u></b>	<b><u>6.517.071</u></b>	<b><u>8.087.201</u></b>	<b><u>6.782.038</u></b>	<b><u>9.056.277</u></b>	<b><u>8.649.354</u></b>	<b><u>13.734.194</u></b>	<b><u>7.823.165</u></b>	<b><u>9.404.098</u></b>	<b><u>11.775.781</u></b>	<b><u>9.294.700</u></b>	<b><u>8.661.700</u></b>	<b><u>9.372.700</u></b>	<b><u>9.636.200</u></b>
<b><u>Aufwendungen</u></b>														
Gewerbesteuerumlage	584.479	583.797	703.072	537.507	853.816	916.171	1.869.564	804.420	703.927	451.481	475.000	379.000	379.000	379.000
Finanzausgleichsumlage	19.624	0	0	0	0	0	364.648	0	0	0	0	0	0	0
Entschuldungsumlage	0	12.568	12.296	13.456	13.200	14.456	14.328	18.080	14.064	13.664	18.000	18.000	18.000	18.000
Kreisumlage	3.006.228	2.718.896	2.821.156	3.231.144	3.179.669	3.559.851	5.243.195	3.748.481	4.118.988	4.394.884	4.331.000	4.374.000	4.312.000	4.351.000
Verzinsung von Steuererstattungen	9.062	20.978	5.563	169.274	30.769	2.731	10.703	11.614	16.528	65.398	20.000	10.000	10.000	10.000
<b>Summe II</b>	<b><u>3.619.393</u></b>	<b><u>3.336.239</u></b>	<b><u>3.542.087</u></b>	<b><u>3.951.381</u></b>	<b><u>4.077.454</u></b>	<b><u>4.493.209</u></b>	<b><u>7.502.438</u></b>	<b><u>4.582.595</u></b>	<b><u>4.853.507</u></b>	<b><u>4.925.427</u></b>	<b><u>4.844.000</u></b>	<b><u>4.781.000</u></b>	<b><u>4.719.000</u></b>	<b><u>4.758.000</u></b>
<b>Summe I abzüglich Summe</b>	<b><u>1.190.242</u></b>	<b><u>3.180.832</u></b>	<b><u>4.545.114</u></b>	<b><u>2.830.657</u></b>	<b><u>4.978.823</u></b>	<b><u>4.156.145</u></b>	<b><u>6.231.756</u></b>	<b><u>3.240.570</u></b>	<b><u>4.550.591</u></b>	<b><u>6.850.354</u></b>	<b><u>4.450.700</u></b>	<b><u>3.880.700</u></b>	<b><u>4.653.700</u></b>	<b><u>4.878.200</u></b>

**Erläuterung zum Sachkonto 4211**  
**Unterhaltung des unbeweglichen Vermögens**

Produkt	Bezeichnung	Hsh.ansatz 2021	Verwendung/Erläuterung für Ansatz 2021	Betrag	Hauhaltsansatz je Produkt		
					2022	2023	2024
11.1.400	Grundstücks- und Gebäudemanagement	54.300 €	Kirchring 9	500 €	42.300 €	22.300 €	22.300 €
			Steinhausstraße 98 a - d	500 €			
			Wynham-Nord 31 und 33	1.000 €			
			Nah ´ t Fehn 19 und 19a	1.000 €			
			Wymeerster Hauptstraße 44	2.000 €			
			<u>Rathaus: laufende Unterhaltung</u>	3.500 €			
			Rathaus: Unterhaltung Aufzug	2.500 €			
			lfd. Unterhaltung	500 €			
			Deckensanierung Rathaus, erster Bauabschnitt zwei Büroräume (abgehängte Rasterdecke mit energiesparender LED-Beleuchtung gem. Anforderung Arbeitsschutz)	5.000 €			
			Sanierung Teppichboden für mehrere Räume	2.500 €			
			Pauschal	500 €			
			Wartung Heizungsanlage	300 €			
			Reparatur Aufzug Rathaus	7.000 €			
			Wartung Aufzugsanlage	2.500 €			
			Abbruchkosten Gebäude Kirchring 9	25.000 €			
Heizungsanlage Wymeerster Hauptstraße 44 (2022=20.000 €)	0 €						
12.2.300	Nebenstelle Straßenverkehrsamt	500 €	lfd. Unterhaltung	500 €	500 €	500 €	500 €
12.6.100	Feuerlöschwesen, Aufgaben des Brandschutzes	10.000 €	Ortswehr Bunde: lfd. Unterhaltung	2.000 €	6.500 €	5.000 €	5.000 €
			Wartung Heizungsanlage	200 €			
			Wartung Abgasabsauganlage	400 €			

Produkt	Bezeichnung	Hsh.ansatz 2021	Verwendung/Erläuterung für Ansatz 2021	Betrag	Hauhaltsansatz je Produkt		
					2022	2023	2024
	Fortsetzung Feuerlöschwesen, Aufgaben des Brandschutzes		<u>Ortswehr Bunderhee:</u> lfd. Unterhaltung 1.000 € Malerarbeiten Dachüberstände 600 € Wartung der Abgasabsauganlage 300 € Wartung Heizungsanlage 200 € <u>Ortsfeuerwehr Dollart:</u> lfd. Unterhaltung 500 € Wartung Heizungsanlage 200 € Wartung Abgasabsauganlage 300 € <u>Ortsfeuerwehr Wymeer:</u> lfd. Unterhaltung 800 € Zaun erneuern 2.000 € Pflasterung neu einschlämmen 1.000 € Wartung Heizungsanlage 200 € Wartung Abgasabsauganlage 300 €				
<b>21.1.100</b>	<b>Grundschule Bunde</b>	<b>19.300 €</b>	Komplettrenovierung von 3 Klassenräumen Grünabfälle 900 € Wartung Heizungsanlage 200 € lfd. Unterhaltung 1.200 € Wartungsvertrag für die Brandschutzanlage Fliegengitter (je Klasse 2 Fenster) gemäß Antrag Schulleitung 4.000 €	<b>12.000 €</b>	<b>15.300 €</b>	<b>15.300 €</b>	<b>15.300 €</b>
<b>21.1.101</b>	<b>Grundschule Dollart</b>	<b>10.400 €</b>	Malerarbeiten Pauschale 3.700 € Grünabfälle 500 € Wartung Heizungsanlage 200 € Wartung Trennwandanlage 400 € lfd. Unterhaltung 1.100 € Wartung Brandschutzanlage 1.000 € Bewegungsmelder zur Lichtsteuerung der Pausenhalle 2.500 € Wunsch Schulleitung: Not Aus-Schaltung PC Raum 1.000 €	<b>6.900 €</b>	<b>6.900 €</b>	<b>6.900 €</b>	

Produkt	Bezeichnung	Hsh.ansatz 2021	Verwendung/Erläuterung für Ansatz 2021	Betrag	Haushaltsansatz je Produkt		
					2022	2023	2024
21.1.102	Grundschule Wymeer	11.000 €	Malerarbeiten lfd. Unterhaltung	6.000 € 5.000 €	7.000 €	7.000 €	7.000 €
31.5.100	Soziale Einrichtungen	300 €	Pauschale für die Kleiderkammer	300 €	300 €	300 €	300 €
31.5.600	Andere soziale Einrichtungen	15.000 €	Unterhaltungskosten für das Familienzentrum	15.000 €	20.000 €	20.000 €	20.000 €
36.2.100	Jugendarbeit	800 €	Pauschale JZ Neuschanzer Straße Jugendbüro Kirchring 23	500 € 300 €	0 €	0 €	0 €
36.5.100	Kindergarten Dollart	2.500 €	lfd. Unterhaltung Malerarbeiten Erneuerung Wandverkleidung Flur	1.500 € 1.000 €	4.500 €	1.500 €	1.500 €
36.5.1011	Kindergarten Wymeer	22.000 €	Pauschale Malerarbeiten Schallschutz gelbe und grüne Wand erneuern Sanierung hinterer Waschnraum	1.500 € 3.000 € 12.500 € 5.000 €	1.500 €	1.500 €	1.500 €
36.5.1012	Krippe Wymeer	1.000 €	Pauschale	1.000 €	1.000 €	1.000 €	1.000 €
42.4.100	Sportanlagen und eigene Sportstätten	3.000 €	Wartungsarbeiten Beregnungsanlage Wymeer Pauschale	600 € 2.400 €	3.000 €	3.000 €	3.000 €
42.4.200	Turn- und Sporthallen	7.500 €	<u>TH Friedensweg:</u> lfd. Unterhaltung Malerarbeiten Flur <u>TH Dollart:</u> lfd. Unterhaltung <u>TH Wymeer:</u> lfd. Unterhaltung	1.500 € 2.000 € 2.000 € 2.000 €	5.500 €	5.500 €	5.500 €
42.4.300	Sportzentrum Mölenland	7.000 €	Unterhaltung Beregnungsanlage Grünabfälle lfd. Unterhaltung	1.200 € 800 € 5.000 €	10.000 €	24.000 €	7.000 €

Produkt	Bezeichnung	Hsh.ansatz 2021	Verwendung/Erläuterung für Ansatz 2021	Betrag	Haushaltsansatz je Produkt		
					2022	2023	2024
42.4.300.03	Unterhaltung und Betrieb Hallenbad	57.800 €	Wartung Hubboden	2.800 €	48.200 €	48.200 €	48.200 €
			Erneuerung Fuss des Hubbodens	4.000 €			
			Wartung Schwimmbadtechnik	3.000 €			
			Wartung Wärmeversorgungsanlagen	900 €			
			Wartung Lüftungstechnik	1.500 €			
			Wartung Kassenautomat	1.500 €			
			Wartung kraftbetätigte Türen	500 €			
			Pauschale für Malerarbeiten	1.500 €			
			Unterhaltung Dampfbad, Whirlpool	1.500 €			
			Maler- und Fugarbeiten	5.600 €			
			lfd. Unterhaltung	35.000 €			
52.3.100	Denkmalschutz und -pflege	3.500 €	lfd. Unterhaltung Mühle Bunde	1.500 €	3.500 €	3.500 €	3.500 €
			Wartung Elektrische Anlage	500 €			
			lfd. Unterhaltung Mühle Wynhamster Kolk	1.500 €			
53.8.100	Abwasserbeseitigung	65.000 €	Bauliche Unterhaltung Klärwerk	60.000 €	60.000 €	60.000 €	60.000 €
			Erneuerung Wasserleitungen Gebäude Klärwerk Bunde	5.000 €			
		26.200 €	Klärschlammvererdungsanlage	26.200 €	26.200 €	26.200 €	26.200 €
54.7.100	ÖPNV	2.000 €	lfd. Unterhaltung	2.000 €	2.000 €	2.000 €	2.000 €
55.3.100	Ehrenmale, Friedhöfe	200 €	Pauschale	200 €	200 €	200 €	200 €
55.4.100	Naturschutz- und Landschaftspflege	3.000 €	Erschwernisspauschale an Schäfer	3.000 €	3.000 €	3.000 €	3.000 €
57.1.100	Wirtschaftsförderung	1.000 €	Gewerbegebiet Weenerstr. und Bunde - West - lfd. Unterhaltung	1.000 €	1.000 €	1.000 €	1.000 €
57.3.100	Märkte und sonstige Veranstaltungen	300 €	Störungsbeseitigung der Elektroanlage für Weihnachtsmarkt	300 €	300 €	300 €	300 €
57.3.200	Mehrzweckräume, Dorftreff, Festplatz	18.000 €	<u>Festplatz Bunderhee:</u>		7.500 €	7.500 €	7.500 €
			lfd. Unterhaltung	1.500 €			
			Pflasterung Festplatz	5.000 €			
			<u>Dorftreff in Dollart:</u>				
lfd. Unterhaltung	1.500 €						
Fliegengitter Fenster	500 €						

Produkt	Bezeichnung	Hsh.ansatz 2021	Verwendung/Erläuterung für Ansatz 2021	Betrag	Hauhaltsansatz je Produkt		
					2022	2023	2024
	Fortsetzung Mehrzweckräume, Dorftreff, Festplatz		<u>Mehrzweckraum Bunderhee:</u> lfd. Unterhaltung Beleuchtung erneuern	1.500 € 2.000 €			
			Malerarbeiten MZR <u>Dorftreff in Wymeer:</u> lfd. Unterhaltung <u>Oll School in Boen:</u> lfd. Unterhaltung	3.000 € 1.500 € 1.500 €			
<b>57.3.201</b>	<b>Dorfgemeinschaftsanlage Bunde</b>	<b>18.000 €</b>	Drückergarnituren f. Saaltüren  Sanierung der Arbeitsplatte Theke Deckenerneuerung Flur zwischen OBS und DGA Beleuchtung, Ersatz lfd. Unterhaltung	1.000 €  2.000 € 4.500 € 500 € 10.000 €	<b>5.500 €</b>	<b>5.500 €</b>	<b>5.500 €</b>
<b>57.3.300</b>	<b>Bauhof</b>	<b>3.500 €</b>	lfd. Unterhaltung	3.500 €	<b>3.500 €</b>	<b>3.500 €</b>	<b>3.500 €</b>
<b>57.5.100</b>	<b>Tourismus</b>	<b>7.500 €</b>	lfd. Unterhaltung Sanistationen und Stromsäulen Trekkinghütte, Paddelstation Schaukästen Weenerstraße Neuschanzer Straße 15 Infotafeln HdG: Malerarbeiten HdG: lfd. Unterhaltung lfd. Unterhaltung Natur- und Kulturpark	1.000 € 500 € 500 € 500 € 500 € 1.500 € 1.500 € 1.500 €	<b>7.500 €</b>	<b>7.500 €</b>	<b>7.500 €</b>
<b>Gesamt- summe</b>		<b>370.600 €</b>			<b>292.700 €</b>	<b>282.200 €</b>	<b>265.200 €</b>

**Erläuterung zum Sachkonto 4212**

**Unterhaltung des sonstigen unbeweglichen Vermögens**

Produkt	Bezeichnung	Hsh.ansatz 2021	Verwendung/Erläuterung für Ansatz 2021	Betrag	Haushaltsansatz je Produkt		
					2022	2023	2024
<b>36.6.100</b>	<b>Spielplätze u. ä.</b>	<b>11.000 €</b>	34 Spielplätze á 300 €	11.000 €	<b>11.000 €</b>	<b>11.000 €</b>	<b>11.000 €</b>
<b>42.4.100</b>	<b>Sportanlagen und eigene Sportstätten</b>	<b>13.200 €</b>	Standfsicherheitsüberprüfung Flutlichtmasten, Bestand 2020: 43 Stück, 50 % jedes Jahr	7.500 €	<b>13.200 €</b>	<b>5.700 €</b>	<b>5.700 €</b>
			Containermiete Grünabfälle	5.700 €			
<b>53.8.100</b>	<b>Abwasserbeseitigung</b>	<b>75.000 €</b>	SWK Spülung alle 2 Jahre Unterhaltung Kanalnetz Kanalreparaturen Weitere Schachtabdeckungen sanieren	25.000 € 15.000 € 30.000 € 5.000 €	<b>60.000 €</b>	<b>85.000 €</b>	<b>110.000 €</b>
<b>54.1.100</b>	<b>Gemeindestraßen, Wege, Plätze und Brücken</b>	<b>193.000 €</b>	Bauliche Unterhaltung Grabenunterhaltung Bitusanierungsarbeiten gemäß Wegeausschuß vom 06.10.2004 Bitusanierungsarbeiten mit dem Patchmatiksystem/ Wegeausschuß 25.09.2006 Pflastersanierungsarbeiten/ Ausschuß 15.10.2002 Restliche Kastanienbäume Leege Weg entfernen und Neupflanzung herstellen  Baumpflegemassnahmen Baumentfernungsmaßnahmen Radweg Bunde- Neuschanz dauernde Unterhaltung durch Firma Aufstockung der Pflasterunterhaltungsmittel Grünabfälle	30.000 € 15.000 € 30.000 €  30.000 €  20.000 € 20.000 €  5.000 € 3.000 € 5.000 €  30.000 €  5.000 €	<b>173.000 €</b>	<b>173.000 €</b>	<b>173.000 €</b>



Produkt	Bezeichnung	Hsh.ansatz 2021	Verwendung/Erläuterung für Ansatz 2021	Betrag	Hauhaltsansatz je Produkt		
					2022	2023	2024
54.5.100	<b>Straßenreinigung, Straßenbeleuchtung</b>	<b>42.900 €</b>	Straßenbeleuchtungsunterhaltung Instandsetzung Kabel Straßenbeleuchtung in Verlaa Standsicherheitsprüfungen an den hohen Straßenbeleuchtungsmasten, pro Mast ca. 50,- € Streusalz Laubsäcke	25.000 € 5.000 €  5.500 €  5.000 € 2.400 €	<b>37.900 €</b>	<b>37.900 €</b>	<b>37.900 €</b>
55.3.100	<b>Ehrenmale, Friedhöfe</b>	<b>1.500 €</b>	Pauschale	1.500 €	<b>1.500 €</b>	<b>1.500 €</b>	<b>1.500 €</b>
55.4.100	<b>Naturschutz- und Landschaftspflege</b>	<b>1.000 €</b>	Grabenräumung Hochmoor Wymeer, Schafsweide	1.000 €	<b>1.000 €</b>	<b>1.000 €</b>	<b>1.000 €</b>
55.5.100	<b>Feldwege, Wirtschaftswege</b>	<b>200.000 €</b>	Bitusanierungsmaßnahme Wirtschaftswege	200.000 €	<b>100.000 €</b>	<b>100.000 €</b>	<b>100.000 €</b>
<b>Gesamt- summe</b>		<b>537.600 €</b>			<b>397.600 €</b>	<b>415.100 €</b>	<b>440.100 €</b>

**Übersicht zum Sachkonto 4222 (wesentliche und unwesentliche Produkte)  
Erwerb geringwertiger Vermögensgegenstände**

Produkt		2021	2022	2023	2024
11.1.100	Gemeindeorgane	2.000	800	800	800
11.1.200	Einrichtung für die gesamte Verwaltung	1.400	1.400	1.400	1.400
11.1.300	Finanzverwaltung	1.200	1.200	1.200	1.200
11.1.400	Grundstücks- und Gebäudemanagement	6.000	6.000	6.000	4.700
11.1.500	Zentrale Dienste	16.000	3.000	3.000	3.000
12.1.100	Statistik und Wahlen	1.000	500	500	500
12.2.100	Ordnungsangelegenheiten	1.000	1.000	1.000	1.000
12.2.200	Melde- und Personenstandswesen	2.200	2.200	2.200	2.200
12.2.300	Nebenstelle Straßenverkehrsamt	3.000	3.000	3.000	3.000
12.6.100	Feuerlöschwesen, Aufgaben des Brandschutzes	21.000	21.000	21.000	21.000
21.1.100	Grundschule Bunde	7.600	4.000	4.000	4.000
21.1.101	Grundschule Dollart	4.300	3.400	3.400	3.400
21.1.102	Grundschule Wymeer	4.700	3.400	3.400	3.400
27.2.100	Mediothek	1.100	1.100	1.100	1.100
28.1.100	Heimat- und sonstige Kulturpflege	2.000	0	0	0
31.1.900	Grundversorgung und Hilfen nach dem Zwölften Buch Sozialgesetzbuch (SGB XII)	500	500	500	500
31.2.900	Verwaltung der Grundsicherung für Arbeitsuchende	1.000	1.000	1.000	1.000
31.3.100	Leistungen nach dem Asylbewerberleistungsgesetz	500	500	500	500
31.5.100	Soziale Einrichtungen	500	300	300	300
31.5.600	Andere soziale Einrichtungen	20.000	2.000	2.000	2.000
36.2.100	Jugendarbeit	500	500	500	500
36.5.100	Kindergarten Dollart	6.000	6.000	6.000	6.000
36.5.101	Kindergarten Wymeer	9.000	7.500	7.500	7.500
42.4.100	Sportanlagen und eigene Sportstätten	200	200	200	200
42.4.200	Turn- und Sporthallen	3.700	3.700	3.700	3.700
42.4.300	Sportzentrum Mölenland	1.100	1.100	1.100	1.100

<b>Produkt</b>		<b>2021</b>	<b>2022</b>	<b>2023</b>	<b>2024</b>
42.4.300.3	Unterhaltung und Betrieb - Hallenbad	3.000	3.000	3.000	3.000
51.1.100	Allgemeine Aufgaben der Ortsplanung/Aufstellung von Bauleitplänen, Dorferneuerung u. ä.	400	400	400	100
52.3.100	Denkmalschutz und -pflege	500	500	500	500
53.8.100	Abwasserbeseitigung	11.000	11.000	11.000	11.000
54.1.100	Gemeindestraßen, Wege, Plätze und Brücken	10.000	10.000	10.000	10.000
57.3.100	Märkte und sonstige Veranstaltungen	200	200	200	200
57.3.200	Mehrzweckräume, Dorftreff, Festplatz	2.700	2.100	2.100	2.100
57.3.201	Dorfgemeinschaftsanlage Bunde	3.500	3.500	3.500	3.500
57.3.300	Bauhof	13.000	13.000	13.000	13.000
57.5.100	Tourismus	10.800	5.800	5.800	5.800
<b>Gesamtsumme</b>		<b>172.600</b>	<b>124.800</b>	<b>124.800</b>	<b>123.200</b>

**Übersicht zum Sachkonto 4241 (wesentliche und unwesentliche Produkte)  
Bewirtschaftung der Grundstücke und baulichen Anlagen**

Produkt		2021	2022	2023	2024
11.1.400	Grundstücks- und Gebäudemanagement	80.000	80.000	80.000	80.000
11.1.600	Grundvermögen und Liegenschaftsverwaltung	2.000	2.000	2.000	2.000
12.2.300	Nebenstelle Straßenverkehrsamt	5.000	5.000	5.000	5.000
12.6.100	Feuerlöschwesen, Aufgaben des Brandschutzes	16.500	16.500	16.500	16.500
21.1.100	Grundschule Bunde	26.000	26.000	26.000	26.000
21.1.101	Grundschule Dollart	12.000	12.000	12.000	12.000
21.1.102	Grundschule Wymeer	12.000	12.000	12.000	12.000
31.3.100	Leistungen nach dem Asylbewerberleistungsgesetz	17.000	17.000	17.000	17.000
31.5.100	Soziale Einrichtungen	500	0	500	500
31.5.400	Soziale Einrichtungen für Wohnungslose	25.100	25.100	25.100	25.100
31.5.600	andere soziale Einrichtungen	20.000	22.500	22.500	22.500
36.2.100	Jugendarbeit	3.000	0	0	0
36.5.100	Kindergarten Dollart	10.000	10.000	10.000	10.000
36.5.101	Kindergarten Wymeer	21.000	21.000	21.000	21.000
36.6.100	Spielplätze u. ä.	200	200	200	200
42.4.100	Sportanlagen und eigene Sportstätten	8.500	8.500	8.500	8.500
42.4.200	Turn- und Sporthallen	24.000	24.000	24.000	24.000
42.4.300	Sportzentrum Mölenland	83.800	83.800	83.800	83.800
52.2.100	Förderung des Wohnungsbaues	100	100	100	100
52.3.100	Denkmalschutz und -pflege	16.000	16.000	16.000	16.000
53.8.100	Abwasserbeseitigung	28.000	28.000	28.000	28.000
54.1.100	Gemeindestraßen, Wege, Plätze und Brücken	21.900	21.900	21.900	21.900
54.7.100	ÖPNV	2.800	2.800	2.800	2.800
55.1.100	Parkanlagen/sonstige Grünflächen	1.100	1.100	1.100	1.100
55.4.100	Naturschutz- und Landschaftspflege	1.200	1.200	1.200	1.200
57.1.100	Wirtschaftsförderung	1.200	1.200	1.200	1.200
57.3.100	Märkte und sonstige Veranstaltungen	600	600	600	600

<b>Produkt</b>		<b>2021</b>	<b>2022</b>	<b>2023</b>	<b>2024</b>
57.3.200	Mehrzweckräume, Dorftreff, Festplatz	10.500	10.500	10.500	10.500
57.3.201	Dorfgemeinschaftsanlage Bunde	19.000	19.000	19.000	19.000
57.3.300	Bauhof	6.000	6.000	6.000	6.000
57.5.100	Tourismus	13.200	13.200	13.200	13.200
<b>Gesamtsumme</b>		<b>488.200</b>	<b>487.200</b>	<b>487.700</b>	<b>487.700</b>

**Übersicht zum Sachkonto 4271 (wesentliche und unwesentliche Produkte)  
Besondere Verwaltungs- und Betriebsaufwendungen**

Produkt		2021	2022	2023	2024
11.1.100	Gemeindeorgane	14.300	10.800	10.800	10.800
11.1.400	Grundstücks- und Gebäudemanagement	5.500	2.500	2.500	2.500
11.1.500	Zentrale Dienste	500	500	500	500
11.1.600	Grundvermögen und Liegenschaftsverwaltung	300	300	300	300
12.6.100	Feuerlöschwesen, Aufgaben des Brandschutzes	10.000	10.000	10.000	10.000
21.1.100	Grundschulen	26.800	26.800	26.800	26.800
27.2.100	Mediothek	16.300	16.300	16.300	16.300
28.1.100	Heimat- und sonstige Kulturpflege	6.000	1.000	6.000	1.000
31.5.600	Andere soziale Einrichtungen	12.500	12.500	12.500	12.500
35.1.700	Seniorenveranstaltungen	17.100	17.100	17.100	17.100
36.2.100	Jugendarbeit	20.000	20.000	20.000	20.000
36.5.100	Kindergarten Dollart	4.100	3.800	3.800	3.800
36.5.101	Kindergarten Wymeer	8.800	8.800	8.800	8.800
42.4.100	Sportanlagen und eigene Sportstätten	900	900	900	900
42.4.300	Sportzentrum Mölenland	93.000	93.000	93.000	93.000
51.1.100	Allgemeine Aufgaben der Ortsplanung/ Aufstellung von Bauleitplänen, Dorferneuerung u. ä.	100	100	100	100
53.8.100	Abwasserbeseitigung	122.000	122.000	122.000	122.000
54.1.100	Gemeindestraßen, Wege, Plätze und Brücken	2.200	2.200	2.200	2.200
54.5.100	Straßenreinigung, Straßenbeleuchtung	34.000	34.000	34.000	34.000
55.3.100	Ehrenmale, Friedhöfe	1.100	1.100	1.100	1.100
57.1.100	Wirtschaftsförderung	4.500	4.500	4.500	4.500
57.3.100	Märkte und sonstige Veranstaltungen	28.400	28.400	17.400	28.400
57.3.200	Mehrzweckräume, Dorftreff, Festplatz	100	100	100	100
57.3.201	Dorfgemeinschaftsanlage Bunde	2.200	2.200	2.200	2.200
57.3.300	Bauhof	2.500	2.500	2.500	2.500
57.5.100	Tourismus	17.400	17.400	17.400	17.400
<b>Gesamtsumme</b>		<b>450.600</b>	<b>438.800</b>	<b>432.800</b>	<b>438.800</b>

**Übersicht zum Sachkonto 4291 (wesentliche und unwesentliche Produkte)  
Aufwendungen für sonstige Dienstleistungen**

Produkt		2021	2022	2023	2024
11.1.100	Gemeindeorgane	1.700	4.000	1.700	1.700
11.1.200	Einrichtung für die gesamte Verwaltung	300	300	300	300
11.1.300	Finanzverwaltung	8.700	8.800	6.400	6.400
11.1.400	Grundstücks- und Gebäudemanagement	2.700	2.700	2.700	2.700
11.1.500	Zentrale Dienste	249.200	190.900	190.900	190.900
11.1.600	Grundvermögen und Liegenschaftsverwaltung	1.600	1.600	1.600	1.600
12.1.100	Statistik und Wahlen	2.100	1.700	1.500	1.500
12.2.100	Ordnungsangelegenheiten	17.000	17.000	17.000	17.000
12.2.200	Melde- und Personenstandswesen	23.900	23.900	23.900	23.900
12.2.300	Nebenstelle Straßenverkehrsamt	16.500	16.500	16.500	16.500
12.6.100	Feuerlöschwesen, Aufgaben des Brandschutzes	4.500	4.500	4.500	4.500
21.1.100	Grundschule Bunde	13.000	13.000	13.000	13.000
21.1.101	Grundschule Dollart	13.500	9.000	9.000	9.000
21.1.102	Grundschule Wymeer	11.000	6.000	6.000	6.000
27.2.100	Mediothek	2.100	2.100	2.100	2.100
31.5.600	Andere soziale Einrichtungen	13.400	14.600	14.600	14.600
36.2.100	Jugendarbeit	12.500	11.300	11.300	11.300
36.5.100	Kindergarten Dollart	3.100	3.100	3.100	3.100
36.5.101	Kindergarten Wymeer	4.100	4.100	4.100	4.100
36.5.102	Kindergarten und Kinderkrippe Bunde	5.700	4.900	4.900	4.900
42.4.200	Turn- und Sporthallen	400	400	400	400
42.4.300	Sportzentrum Mölenland	200	200	200	200
51.1.100	Allgemeine Aufgaben der Ortsplanung/Aufstellung von Bauleitplänen, Dorferneuerung u. ä.	17.700	17.700	17.700	17.700
53.8.100	Abwasserbeseitigung	12.400	13.100	13.900	13.900
54.1.100	Gemeindestraßen, Wege, Plätze und Brücken	600	600	600	600
55.1.100	Parkanlagen/sonstige Grünflächen	500	500	500	500
57.3.100	Märkte und sonstige Veranstaltungen	1.400	1.400	1.400	1.400
57.3.200	Mehrzweckräume, Dorftreff, Festplatz	500	500	500	500
57.3.300	Bauhof	100	100	100	100
57.5.100	Tourismus	1.600	1.600	1.600	1.600
<b>Gesamtsumme</b>		<b>442.000</b>	<b>376.100</b>	<b>372.000</b>	<b>372.000</b>

**Übersicht zum Sachkonto 4431 (wesentliche und unwesentliche Produkte)  
Geschäftsaufwendungen**

<b>Produkt</b>		<b>2021</b>	<b>2022</b>	<b>2023</b>	<b>2024</b>
11.1.100	Gemeindeorgane	3.200	3.200	3.200	3.200
11.1.200	Einrichtung für die gesamte Verwaltung	32.000	32.000	32.000	32.000
11.1.300	Finanzverwaltung	15.000	15.000	15.000	15.000
11.1.400	Grundstücks- und Gebäudemanagement	4.800	4.800	4.800	4.800
11.1.500	Zentrale Dienste	39.600	14.600	14.600	14.600
11.1.600	Grundvermögen und Liegenschaftsverwaltung	300	300	300	300
11.1.700	Gemeindegremien	5.300	4.800	4.800	4.800
12.1.100	Statistik und Wahlen	300	300	300	300
12.2.100	Ordnungsangelegenheiten	1.300	1.300	1.300	1.300
12.2.200	Melde- und Personenstandswesen	26.500	26.500	26.500	26.500
12.2.300	Nebenstelle Straßenverkehrsamt	5.500	5.500	5.500	5.500
12.6.100	Feuerlöschwesen, Aufgaben des Brandschutzes	2.200	2.200	2.200	2.200
21.1.100	Grundschule Bunde	800	800	800	800
21.1.101	Grundschule Dollart	1.400	1.400	1.400	1.400
21.1.102	Grundschule Wymeer	1.200	1.200	1.200	1.200
27.2.100	Mediothek	1.100	1.100	1.100	1.100
31.1.900	Grundversorgung und Hilfen nach dem Zwölften Buch Sozialgesetzbuch (SGB XII)	200	200	200	200
31.2.900	Verwaltung der Grundsicherung für Arbeitsuchende	600	600	600	600
31.3.100	Leistungen nach dem Asylbewerberleistungsgesetz	100	100	100	100
31.5.600	Andere soziale Einrichtungen	3.000	4.000	4.000	4.000
36.2.100	Jugendarbeit	2.500	2.500	2.500	2.500
36.5.100	Kindergarten Dollart	2.500	2.500	2.500	2.500
36.5.101	Kindergarten Wymeer	3.300	3.300	3.300	3.300
42.4.200	Turn- und Sporthallen	800	800	800	800
42.4.300	Sportzentrum Mölenland	700	700	700	700
51.1.100	Allgemeine Aufgaben der Ortsplanung/Aufstellung von Bauleitplänen, Dorferneuerung u. ä.	72.500	74.000	64.000	64.000



<b>Produkt</b>		<b>2021</b>	<b>2022</b>	<b>2023</b>	<b>2024</b>
52.2.100	Förderung des Wohnungsbaues	100	100	100	100
53.8.100	Abwasserbeseitigung	1.000	1.000	1.000	1.000
54.1.100	Gemeindestraßen, Wege, Plätze und Brücken	20.000	10.000	10.000	10.000
54.7.100	ÖPNV	58.000	0	0	0
55.1.100	Parkanlagen/sonstige Grünflächen	500	500	500	500
57.3.100	Märkte und sonstige Veranstaltungen	100	100	100	100
57.3.200	Mehrzweckräume, Dorftreff, Festplatz	700	600	600	600
57.3.201	Dorfgemeinschaftsanlage Bunde	1.500	1.500	1.500	1.500
57.3.300	Bauhof	1.400	1.400	1.400	1.400
57.5.100	Tourismus	1.300	1.300	1.300	1.300
<b>Gesamtsumme</b>		<b>311.300</b>	<b>220.200</b>	<b>210.200</b>	<b>210.200</b>

**Erläuterungen zu weiteren Aufwandskonten**

Konto	Bezeichnung	Haushaltsansätze					Bemerkung
		2020 in Euro	2021 in Euro	2022 in Euro	2023 in Euro	2024 in Euro	
405100	Zuführungen zu Pensionsrückstellungen für Beamte und Arbeitnehmer	64.750	41.200	27.960	19.630	20.980	Erträge stehen demgegenüber
406100	Zuführungen zu Beihilferückstellungen für Beamte und Arbeitnehmer	14.170	8.320	6.350	4.120	4.440	Erträge stehen demgegenüber
422100	Unterhaltung des beweglichen Vermögens	61.400	65.400	63.800	64.050	64.050	
422200	Erwerb geringwertiger Vermögensgegenstände	56.300	172.600	124.800	124.800	123.200	ab 2021 gibt es keinen Sammelposten mehr, dann im Aufwand bei SK 4222 berücksichtigen
423100	Mieten und Pachten	137.500	90.900	84.400	84.400	84.400	Erträge stehen demgegenüber
	<u>Davon u.a.:</u> Mieten Obdachlosenunterbringung/ Asylbewerber	43.500	37.000	37.000	37.000	37.000	
424100	Bewirtschaftung der Grundstücke und baulichen Anlagen	427.600	488.200	487.200	487.700	487.700	Erträge stehen demgegenüber
	<u>Davon u.a.:</u>						
	Feuerwehren	15.500	16.500	16.500	16.500	16.500	
	Obdachlosenunterbringung/ Asylbewerber	23.500	25.100	25.100	25.100	25.100	
	Grundschule Bunde	30.000	26.000	26.000	26.000	26.000	
	Grundschule Wymeer	11.500	12.000	12.000	12.000	12.000	
	Sportanlagen und eigene Sportstätten	8.500	8.500	8.500	8.500	8.500	
	Turn- und Sporthallen	24.000	24.000	24.000	24.000	24.000	
	Mölenland-Bad	75.300	68.800	68.800	68.800	68.800	
	Denkmalschutz und -pflege (Windmühlen)	19.900	16.000	16.000	16.000	16.000	
	Schmutzwasserkanalisation	28.000	28.000	28.000	28.000	28.000	
	Straßen, Wege, Plätze	21.900	21.900	21.900	21.900	21.900	
	Dorfgemeinschaftsanlage Bunde	19.000	19.000	19.000	19.000	19.000	
	Haus des Gastes, Dollartmuseum, u. a.	12.700	13.200	13.200	13.200	13.200	
	Rathaus, Wohngebäude	36.000	40.000	40.000	40.000	40.000	

Konto	Bezeichnung	Haushaltsansätze					Bemerkung
		2020 in Euro	2021 in Euro	2022 in Euro	2023 in Euro	2024 in Euro	
<b>425100</b>	<b>Haltung von Fahrzeugen</b>	103.200	101.200	101.200	101.200	101.200	
	<u>Davon:</u>						
	Dienstfahrzeuge	6.000	6.000	6.000	6.000	6.000	
	Feuerwehrfahrzeuge	15.200	15.200	15.200	15.200	15.200	
	Fahrzeuge Klärwerk	12.000	10.000	10.000	10.000	10.000	
	Fahrzeuge Bauhof	70.000	70.000	70.000	70.000	70.000	
<b>426100</b>	<b>Besondere Aufwendungen für Beschäftigte</b>	153.100	89.800	83.800	81.800	81.800	
	<u>Davon u.a.:</u>						
	Zentrale Dienste	14.500	5.000	5.000	5.000	5.000	
	Feuerwehren	52.000	5.000	5.000	5.000	5.000	
	Kindertagesstätten Dollart u. Wymeer	13.000	11.500	11.500	11.500	11.500	
<b>427100</b>	<b>Besondere Verwaltungs- und Betriebsaufwendungen</b>	424.100	450.600	438.800	432.800	438.800	
	<u>Davon u.a.:</u>						
	Ehrungen, Geburtstage, Hochzeiten, Bürger und Ratsmitglieder	12.500	12.000	12.000	12.000	12.000	
	Sachkosten Lehr- und Lernmittel, Sachkosten, Studien- und Wanderfahrten, Schulfeste, Fahrtkosten Schulschwimmen usw.	31.500	33.600	33.300	33.300	33.300	Grundschulen
	Kosten Ferienprogramm und sonstige Jugendveranstaltungen	24.900	20.000	20.000	20.000	20.000	
	Sachkosten Kindertagesstätten Dollart und Wymeer (einschl. Fahrten und Feiern) u. Kosten Gruppenintegration	18.000	12.900	12.900	12.900	12.900	
	Durchführung von Altenausflügen und Altenfeiern	15.500	17.100	17.100	17.100	17.100	
	Bewirtschaftungskosten Mölenland-Bad	92.000	92.000	92.000	92.000	92.000	
	Stromkosten Straßenbeleuchtung	29.000	34.000	34.000	34.000	34.000	
	Schmutzwasserkanalisation	121.700	121.700	121.700	121.700	121.700	
	Fremdenverkehrswerbung, Hinweisschilder	17.400	16.400	16.400	16.400	16.400	

Konto	Bezeichnung	Haushaltsansätze					Bemerkung
		2020 in Euro	2021 in Euro	2022 in Euro	2023 in Euro	2024 in Euro	
<b>429100</b>	<b>Aufwendungen für sonstige Dienstleistungen</b>	430.100	442.000	376.100	372.000	372.000	
	<u>Davon u.a.:</u>						
	Zentrale Dienste	259.800	288.000	228.900	228.900	228.900	u.a. Web-Hosting
	Öffentliche Ordnung	24.000	17.000	17.000	17.000	17.000	u.a. Schädlingsbek, Bestattungen
	Kosten Malschule	10.500	10.500	10.500	10.500	10.500	Honorarkosten
	Allgem. Aufgaben der Ortsplanung	17.700	15.700	15.700	15.700	15.700	Dorferneuerung
	Kosten Abwasserbeseitigung (dezentral)	11.300	12.100	12.800	13.600	13.600	Entsorgung Kleinkläranlagen
<b>431200</b>	<b>Zuweisungen und Zuschüsse für laufende Zwecke / Gemeinden (GV)</b>	151.400	81.400	81.400	81.400	81.100	
	<u>Davon u.a.:</u>						
	Gebührenanteil an den Landkreis Leer	146.000	76.000	76.000	76.000	76.000	Erträge stehen demgegenüber
	Zuschuss Netzwerk Rheiderland	5.300	5.000	5.000	5.000	5.000	
<b>431800</b>	<b>Zuweisungen und Zuschüsse für laufende Zwecke / Übrige Bereiche</b>	1.423.600	1.574.250	1.531.050	1.550.050	1.579.050	
	<u>Davon u.a.:</u>						
	Zuschuss an den Tierschutzverein Rheiderland	28.500	28.500	28.500	28.500	28.500	
	Zuschuss an den Träger der Kindertagesstätte Bunde	1.350.000	1.449.000	1.457.000	1.476.000	1.505.000	
	Zuschuss für Sportplatzpflege	27.350	24.450	24.450	24.450	24.450	
<b>434100</b>	<b>Gewerbesteuerumlage</b>	430.000	475.000	379.000	379.000	379.000	
<b>437100</b>	<b>Allgemeine Umlagen / Land</b>	18.000	18.000	18.000	18.000	18.000	
<b>437210</b>	<b>Kreisumlage</b>	4.220.000	4.331.000	4.374.000	4.312.000	4.351.000	
<b>442100</b>	<b>Aufwendungen für ehrenamtliche und sonstige Tätigkeit</b>	47.600	43.600	43.600	43.600	43.600	
	<u>Davon u.a.:</u>						
	Persönliche Kosten Bgm., Rat, Ortsvorsteher	28.000	25.000	25.000	25.000	25.000	
	Aufwandsentschädigungen Feuerwehren	11.400	14.100	14.100	14.100	14.100	

Konto	Bezeichnung	Haushaltsansätze					Bemerkung
		2020 in Euro	2021 in Euro	2022 in Euro	2023 in Euro	2024 in Euro	
442900	Sonstige Aufwendungen für die Inanspruchnahme von Rechten und Diensten	16.300	17.000	17.000	17.000	17.000	
442901	Verfüungsmittel	3.000	2.500	2.500	2.500	2.500	
443100	Geschäftsaufwendungen	318.300	311.300	220.200	210.200	210.200	
	<u>Davon u.a.:</u>						
	Bauleitplanung	84.000	71.000	72.500	62.500	62.500	
	ÖPVN	58.000	58.000	0	0	0	Reaktivierung Haltepunkt
444100	Steuern, Versicherungen, Schadensfälle	66.400	67.900	67.700	67.900	67.700	Umlagen Kommunalen Schadens- ausgleich, Gemeindeunfall- versicherungsverband, Haftpflichtversicherung, Maschinenversicherung u.a., Abwasserabgabe
445200	Erstattungen für Aufwendungen von Dritten aus laufender Verwaltungstätigkeit / Gemeinden (GV)	35.000	35.000	35.000	35.000	35.000	
445500	Erstattungen für Aufwendungen von Dritten aus laufender Verwaltungstätigkeit / Verbundene Unternehmen, Beteiligungen und Sondervermögen	12.000	12.000	12.000	12.000	12.000	
449100	Weitere sonstige Aufwendungen aus laufender Verwaltungstätigkeit	27.100	38.500	30.600	24.100	23.900	
	<u>Davon u.a.:</u>						
	Wahlkosten	1.000	15.000	7.500	1.000	1.000	
	Kosten Ferienbetreuung	2.600	0	2.600	2.600	2.600	
451700	Zinsaufwendungen / Kreditinstitute	23.600	13.800	12.500	11.500	10.600	
459200	Verzinsung von Steuererstattungen	15.000	20.000	10.000	10.000	10.000	für Gewerbesteuererstattungen

**Diagramme**  
**zum**  
**Haushaltsplan 2021**

## Schuldenentwicklung aus Krediten der Gemeinde Bunde von 1992 – 2024 (Stand am Ende des jeweiligen Haushaltsjahres)

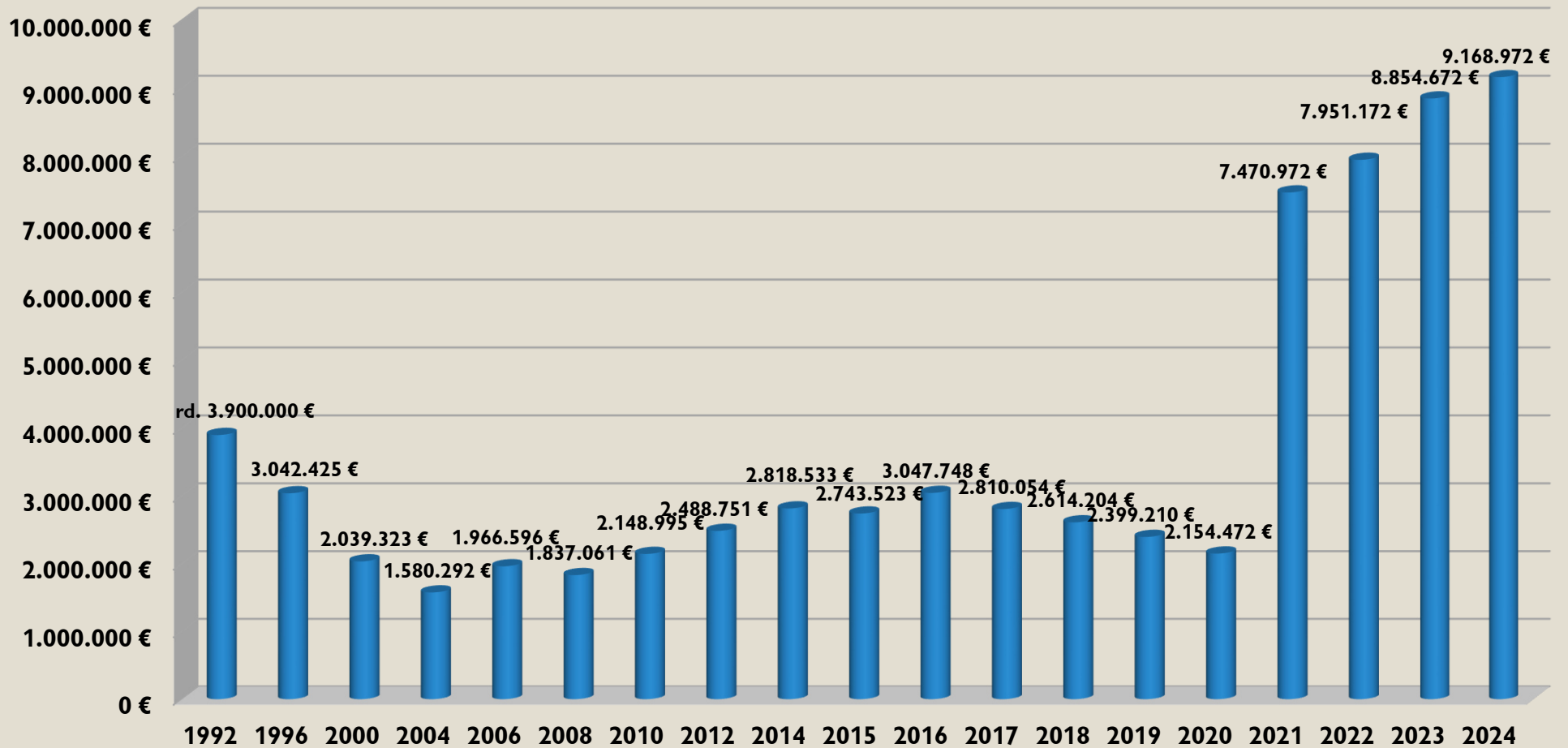

## Schuldendienst insgesamt in den Haushaltsjahren 1996, 2009 – 2024

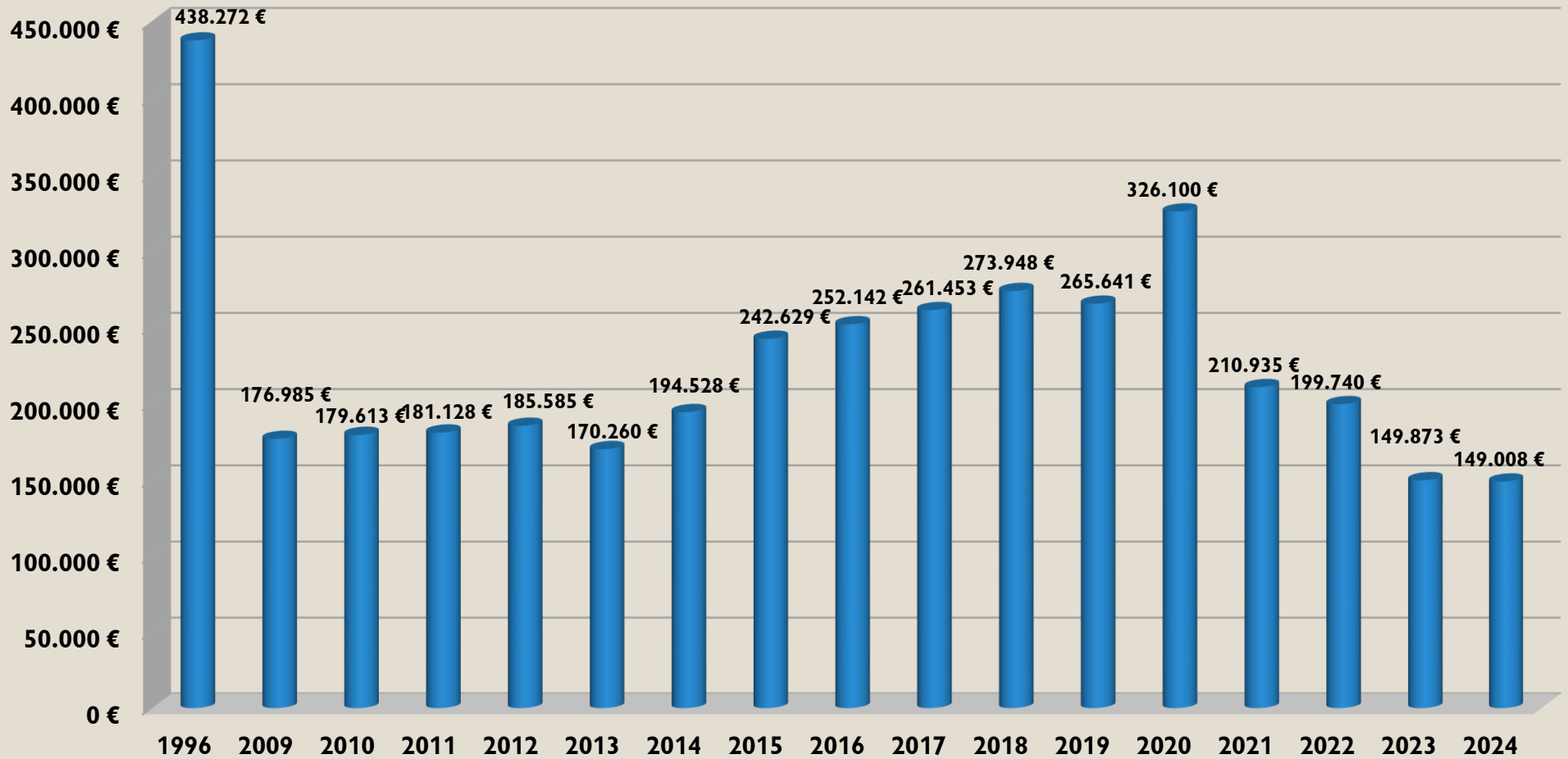



## Gewerbsteuererträge in den Haushaltsjahren 2006 – 2024

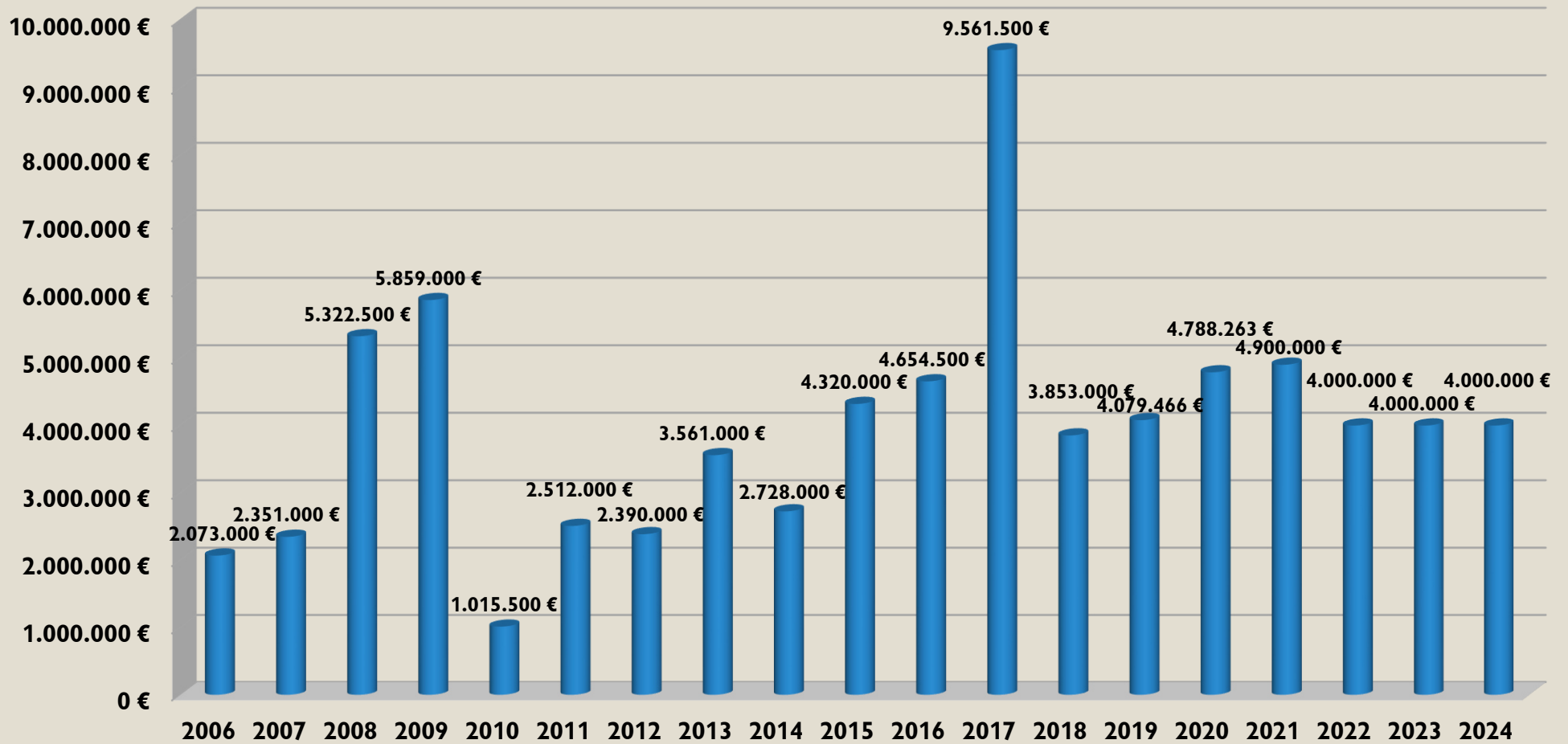

- V 100 -

## Entwicklung der Gewerbesteuerumlage (Aufwendungen) in den Haushaltsjahren 2006 – 2024

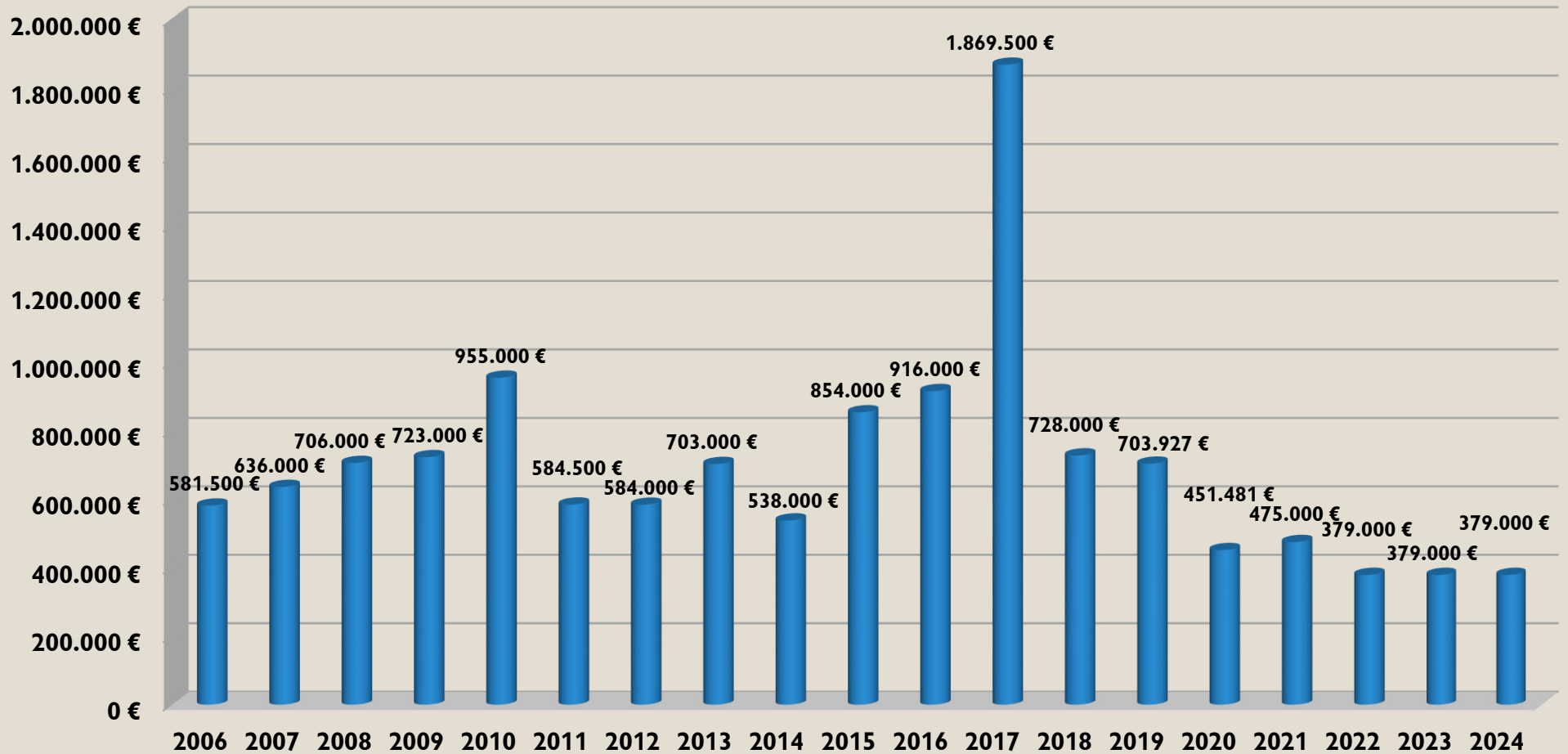

## Gegenüberstellung der Abschreibungen und der Sonderposten in den Haushaltsjahren 2012, 2019 – 2024

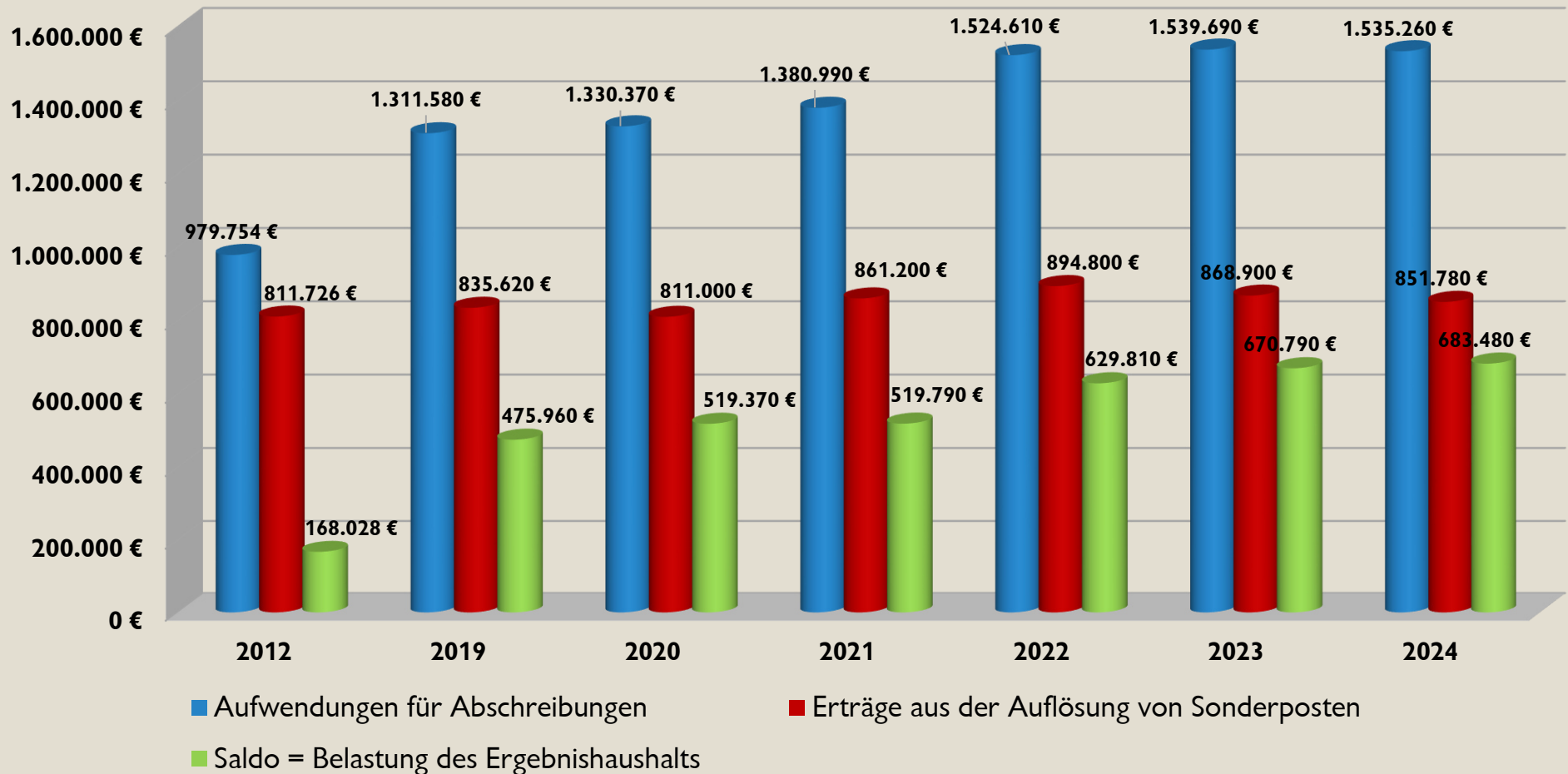

## Schlüsselzuweisungen und Zuweisungen für Auftragsangelegenheiten in den Haushaltsjahren 2013 - 2024

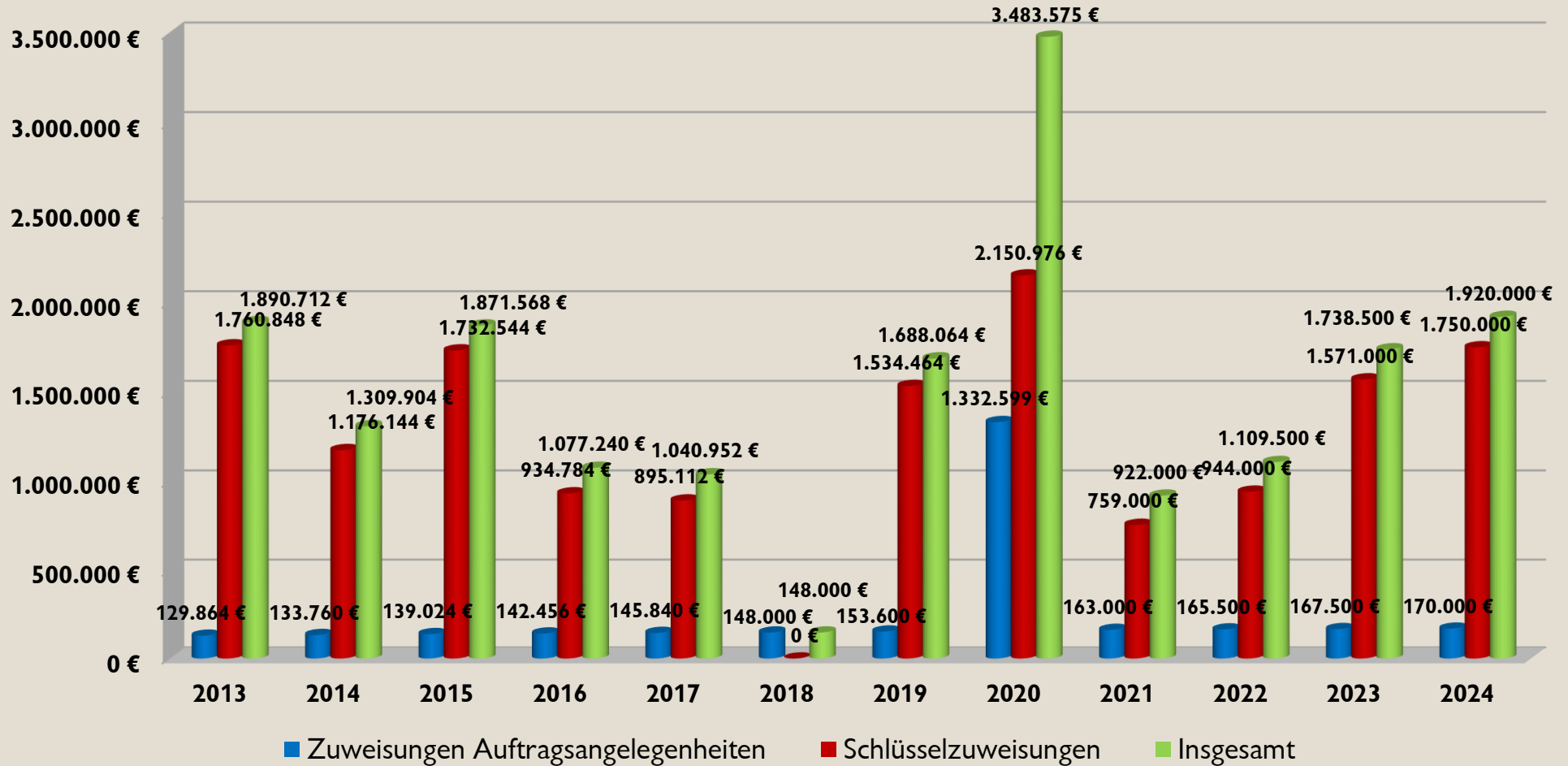

## Entwicklung der Kreisumlage (Aufwendungen) in den Haushaltsjahren 2006 – 2024

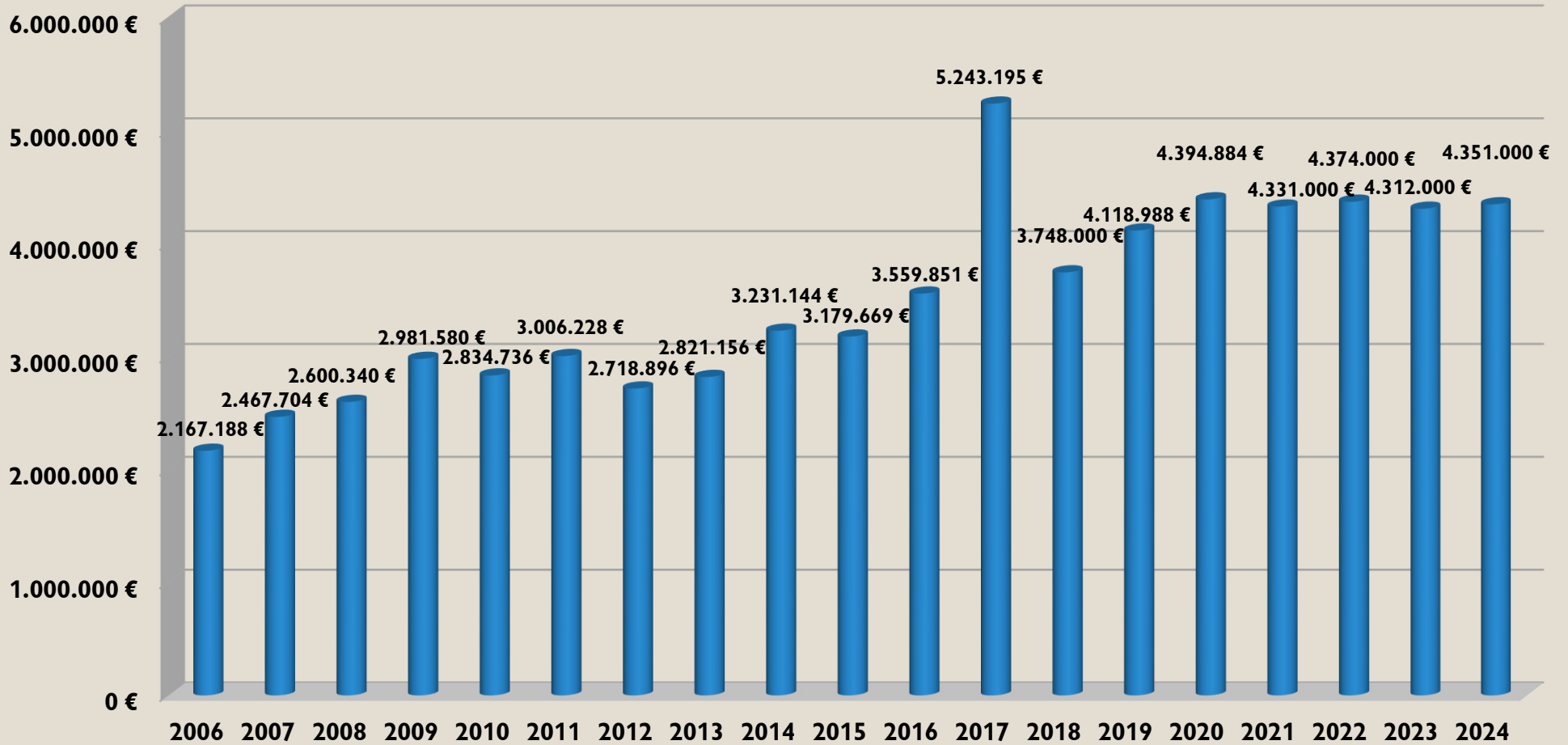

# Inhaltsverzeichnis

1. Gesamtergebnisplan	1
2. Gesamtfinanzplan	2
3. Teilhaushalt Kostenstelle T0 Bürgermeister Teilergebnishaushalt Kostenstelle T0 Bürgermeister Verwendete Konten Kostenstelle T0 Bürgermeister	4
4. Teilhaushalt Kostenstelle T1 Fachbereich I Teilergebnishaushalt Kostenstelle T1 Fachbereich I Verwendete Konten Kostenstelle T1 Fachbereich I	8
5. Teilhaushalt Kostenstelle T2 Fachbereich II Teilergebnishaushalt Kostenstelle T2 Fachbereich II Verwendete Konten Kostenstelle T2 Fachbereich II	18
6. Teilhaushalt Kostenstelle T3 Fachbereich III Teilergebnishaushalt Kostenstelle T3 Fachbereich III Verwendete Konten Kostenstelle T3 Fachbereich III	26
7. Teilhaushalt Kostenstelle T4 Fachbereich IV Teilergebnishaushalt Kostenstelle T4 Fachbereich IV Verwendete Konten Kostenstelle T4 Fachbereich IV	36
8. Investitionen	45
9. Teilhaushalt Kostenstelle T0 Bürgermeister Teilfinanzhaushalt Kostenstelle T0 Bürgermeister Investitionen Kostenstelle T0 Bürgermeister	51
10. Teilhaushalt Kostenstelle T1 Fachbereich I Teilfinanzhaushalt Kostenstelle T1 Fachbereich I Investitionen Kostenstelle T1 Fachbereich I	53
11. Teilhaushalt Kostenstelle T2 Fachbereich II	58

	Teilfinanzhaushalt Kostenstelle T2 Fachbereich II	
	Investitionen Kostenstelle T2 Fachbereich II	
12.	Teilhaushalt Kostenstelle T3 Fachbereich III	61
	Teilfinanzhaushalt Kostenstelle T3 Fachbereich III	
	Investitionen Kostenstelle T3 Fachbereich III	
13.	Teilhaushalt Kostenstelle T4 Fachbereich IV	67
	Teilfinanzhaushalt Kostenstelle T4 Fachbereich IV	
	Investitionen Kostenstelle T4 Fachbereich IV	
14.	Teilhaushalt Produkt 12.6.100 Feuerlöschwesen, Aufgaben des Brandschutzes	71
	Produktbeschreibung Produkt 12.6.100 Feuerlöschwesen, Aufgaben des Brandschutzes	
	Teilergebnishaushalt Produkt 12.6.100 Feuerlöschwesen, Aufgaben des Brandschutzes	
	Teilfinanzhaushalt Produkt 12.6.100 Feuerlöschwesen, Aufgaben des Brandschutzes	
	Investitionen Produkt 12.6.100 Feuerlöschwesen, Aufgaben des Brandschutzes	
15.	Teilhaushalt Produkt 21.1.100 Grundschule Bunde	76
	Produktbeschreibung Produkt 21.1.100 Grundschule Bunde	
	Teilergebnishaushalt Produkt 21.1.100 Grundschule Bunde	
	Teilfinanzhaushalt Produkt 21.1.100 Grundschule Bunde	
	Investitionen Produkt 21.1.100 Grundschule Bunde	
16.	Teilhaushalt Produkt 21.1.101 Grundschule Dollart	81
	Produktbeschreibung Produkt 21.1.101 Grundschule Dollart	
	Teilergebnishaushalt Produkt 21.1.101 Grundschule Dollart	
	Teilfinanzhaushalt Produkt 21.1.101 Grundschule Dollart	
	Investitionen Produkt 21.1.101 Grundschule Dollart	
17.	Teilhaushalt Produkt 21.1.102 Grundschule Wymeer	86
	Produktbeschreibung Produkt 21.1.102 Grundschule Wymeer	
	Teilergebnishaushalt Produkt 21.1.102 Grundschule Wymeer	
	Teilfinanzhaushalt Produkt 21.1.102 Grundschule Wymeer	
	Investitionen Produkt 21.1.102 Grundschule Wymeer	
18.	Teilhaushalt Produkt 27.2.100 Mediothek	91
	Produktbeschreibung Produkt 27.2.100 Mediothek	

	Teilergebnishaushalt Produkt 27.2.100 Mediothek	
	Teilfinanzhaushalt Produkt 27.2.100 Mediothek	
	Investitionen Produkt 27.2.100 Mediothek	
19.	Teilhaushalt Produkt 31.5.600 Andere soziale Einrichtungen	96
	Produktbeschreibung Produkt 31.5.600 Andere soziale Einrichtungen	
	Teilergebnishaushalt Produkt 31.5.600 Andere soziale Einrichtungen	
	Teilfinanzhaushalt Produkt 31.5.600 Andere soziale Einrichtungen	
	Investitionen Produkt 31.5.600 Andere soziale Einrichtungen	
20.	Teilhaushalt Produkt 35.1.700 Seniorenveranstaltungen	101
	Produktbeschreibung Produkt 35.1.700 Seniorenveranstaltungen	
	Teilergebnishaushalt Produkt 35.1.700 Seniorenveranstaltungen	
	Teilfinanzhaushalt Produkt 35.1.700 Seniorenveranstaltungen	
	Investitionen Produkt 35.1.700 Seniorenveranstaltungen	
21.	Teilhaushalt Produkt 36.2.100 Jugendarbeit	105
	Produktbeschreibung Produkt 36.2.100 Jugendarbeit	
	Teilergebnishaushalt Produkt 36.2.100 Jugendarbeit	
	Teilfinanzhaushalt Produkt 36.2.100 Jugendarbeit	
	Investitionen Produkt 36.2.100 Jugendarbeit	
22.	Teilhaushalt Produkt 36.5.100 Kindergarten Dollart	110
	Produktbeschreibung Produkt 36.5.100 Kindergarten Dollart	
	Teilergebnishaushalt Produkt 36.5.100 Kindergarten Dollart	
	Teilfinanzhaushalt Produkt 36.5.100 Kindergarten Dollart	
	Investitionen Produkt 36.5.100 Kindergarten Dollart	
23.	Teilhaushalt Produkt 36.5.101 Kindergarten Wymeer	115
	Produktbeschreibung Produkt 36.5.101 Kindergarten Wymeer	
	Teilergebnishaushalt Produkt 36.5.101 Kindergarten Wymeer	
	Teilfinanzhaushalt Produkt 36.5.101 Kindergarten Wymeer	
	Investitionen Produkt 36.5.101 Kindergarten Wymeer	
24.	Teilhaushalt Produkt 36.5.102 Kindergarten und Kinderkrippe Bunde	120
	Produktbeschreibung Produkt 36.5.102 Kindergarten und Kinderkrippe Bunde	



	Teilergebnishaushalt Produkt 36.5.102 Kindergarten und Kinderkrippe Bunde	
	Teilfinanzhaushalt Produkt 36.5.102 Kindergarten und Kinderkrippe Bunde	
	Investitionen Produkt 36.5.102 Kindergarten und Kinderkrippe Bunde	
25.	Teilhaushalt Produkt 36.6.100 Spielplätze u.ä.	125
	Produktbeschreibung Produkt 36.6.100 Spielplätze u.ä.	
	Teilergebnishaushalt Produkt 36.6.100 Spielplätze u.ä.	
	Teilfinanzhaushalt Produkt 36.6.100 Spielplätze u.ä.	
	Investitionen Produkt 36.6.100 Spielplätze u.ä.	
26.	Teilhaushalt Produkt 42.4.100 Sportanlagen und eigene Sportstätten	130
	Produktbeschreibung Produkt 42.4.100 Sportanlagen und eigene Sportstätten	
	Teilergebnishaushalt Produkt 42.4.100 Sportanlagen und eigene Sportstätten	
	Teilfinanzhaushalt Produkt 42.4.100 Sportanlagen und eigene Sportstätten	
	Investitionen Produkt 42.4.100 Sportanlagen und eigene Sportstätten	
27.	Teilhaushalt Produkt 42.4.200 Turn- und Sporthallen	135
	Produktbeschreibung Produkt 42.4.200 Turn- und Sporthallen	
	Teilergebnishaushalt Produkt 42.4.200 Turn- und Sporthallen	
	Teilfinanzhaushalt Produkt 42.4.200 Turn- und Sporthallen	
	Investitionen Produkt 42.4.200 Turn- und Sporthallen	
28.	Teilhaushalt Produkt 42.4.300 Sportzentrum Mölenland	140
	Produktbeschreibung Produkt 42.4.300 Sportzentrum Mölenland	
	Teilergebnishaushalt Produkt 42.4.300 Sportzentrum Mölenland	
	Teilfinanzhaushalt Produkt 42.4.300 Sportzentrum Mölenland	
	Investitionen Produkt 42.4.300 Sportzentrum Mölenland	
29.	Teilhaushalt Produkt 53.8.100 Abwasserbeseitigung	145
	Produktbeschreibung Produkt 53.8.100 Abwasserbeseitigung	
	Teilergebnishaushalt Produkt 53.8.100 Abwasserbeseitigung	
	Teilfinanzhaushalt Produkt 53.8.100 Abwasserbeseitigung	
	Investitionen Produkt 53.8.100 Abwasserbeseitigung	
30.	Teilhaushalt Produkt 54.1.100 Gemeindestraßen, Wege, Plätze und Brücken	151
	Produktbeschreibung Produkt 54.1.100 Gemeindestraßen, Wege, Plätze und Brücken	

	Teilergebnishaushalt Produkt 54.1.100 Gemeindestraßen, Wege, Plätze und Brücken	
	Teilfinanzhaushalt Produkt 54.1.100 Gemeindestraßen, Wege, Plätze und Brücken	
	Investitionen Produkt 54.1.100 Gemeindestraßen, Wege, Plätze und Brücken	
31.	Teilhaushalt Produkt 54.7.100 ÖPNV	156
	Produktbeschreibung Produkt 54.7.100 ÖPNV	
	Teilergebnishaushalt Produkt 54.7.100 ÖPNV	
	Teilfinanzhaushalt Produkt 54.7.100 ÖPNV	
	Investitionen Produkt 54.7.100 ÖPNV	
32.	Teilhaushalt Produkt 55.5.100 Feldwege, Wirtschaftswege	161
	Produktbeschreibung Produkt 55.5.100 Feldwege, Wirtschaftswege	
	Teilergebnishaushalt Produkt 55.5.100 Feldwege, Wirtschaftswege	
	Teilfinanzhaushalt Produkt 55.5.100 Feldwege, Wirtschaftswege	
	Investitionen Produkt 55.5.100 Feldwege, Wirtschaftswege	
33.	Teilhaushalt Produkt 57.3.200 Mehrzweckräume, Dorftreff, Festplatz	166
	Produktbeschreibung Produkt 57.3.200 Mehrzweckräume, Dorftreff, Festplatz	
	Teilergebnishaushalt Produkt 57.3.200 Mehrzweckräume, Dorftreff, Festplatz	
	Teilfinanzhaushalt Produkt 57.3.200 Mehrzweckräume, Dorftreff, Festplatz	
	Investitionen Produkt 57.3.200 Mehrzweckräume, Dorftreff, Festplatz	
34.	Teilhaushalt Produkt 57.3.201 Dorfgemeinschaftsanlage Bunde	171
	Produktbeschreibung Produkt 57.3.201 Dorfgemeinschaftsanlage Bunde	
	Teilergebnishaushalt Produkt 57.3.201 Dorfgemeinschaftsanlage Bunde	
	Teilfinanzhaushalt Produkt 57.3.201 Dorfgemeinschaftsanlage Bunde	
	Investitionen Produkt 57.3.201 Dorfgemeinschaftsanlage Bunde	
35.	Teilhaushalt Produkt 57.3.300 Bauhof	176
	Produktbeschreibung Produkt 57.3.300 Bauhof	
	Teilergebnishaushalt Produkt 57.3.300 Bauhof	
	Teilfinanzhaushalt Produkt 57.3.300 Bauhof	
	Investitionen Produkt 57.3.300 Bauhof	
36.	Teilhaushalt Produkt 57.5.100 Tourismus	181
	Produktbeschreibung Produkt 57.5.100 Tourismus	

Teilergebnishaushalt Produkt 57.5.100 Tourismus

Teilfinanzhaushalt Produkt 57.5.100 Tourismus

Investitionen Produkt 57.5.100 Tourismus

37. Teilhaushalt Produkt 61.1.100 Steuern, allgemeine Zuweisungen, allgemeine Umlagen

186

Produktbeschreibung Produkt 61.1.100 Steuern, allgemeine Zuweisungen, allgemeine Umlagen

Teilergebnishaushalt Produkt 61.1.100 Steuern, allgemeine Zuweisungen, allgemeine Umlagen

Teilfinanzhaushalt Produkt 61.1.100 Steuern, allgemeine Zuweisungen, allgemeine Umlagen

Investitionen Produkt 61.1.100 Steuern, allgemeine Zuweisungen, allgemeine Umlagen

## **3. Gesamtergebnisplan**

## Haushaltplan

### Gesamtergebnisplan

Gemeinde Bunde

Nr.	Bezeichnung	Ergebnis 2019	Ansatz 2020	Ansatz 2021	Plan 2022	Plan 2023	Plan 2024
<b>000</b>	<b>Ordentliche Erträge</b>						
010	1. Steuern und ähnliche Abgaben	7.630.992,32	7.253.400,00	8.337.700,00	7.544.700,00	7.626.700,00	7.708.700,00
020	2. Zuwendungen und allgemeine Umlagen außer für Investitionstätigkeit	2.514.130,33	3.056.400,00	1.833.600,00	1.907.500,00	2.364.300,00	2.545.300,00
030	3. Auflösungserträge aus Sonderposten	854.630,07	811.000,00	861.200,00	894.800,00	868.900,00	851.780,00
040	4. sonstige Transfererträge			1.200,00	1.100,00		
050	5. öffentlich-rechtliche Entgelte außer Beiträgen u.ä. Entgelten für Inv.-Tätigkeit	1.715.234,55	1.624.000,00	1.472.300,00	1.447.600,00	1.445.600,00	1.447.600,00
060	6. privatrechtliche Entgelte	111.210,90	88.600,00	73.700,00	80.300,00	78.800,00	80.300,00
070	7. Kostenerstattungen und Kostenumlagen	304.096,47	213.300,00	241.400,00	236.900,00	237.600,00	239.600,00
080	8. Zinsen und ähnliche Finanzerträge	101.697,26	9.200,00	46.700,00	18.200,00	18.200,00	18.200,00
090	9. aktivierungsfähige Eigenleistungen						
100	10. Bestandsveränderungen						
110	11. sonstige ordentliche Erträge	301.401,41	266.730,00	286.430,00	279.530,00	323.640,00	324.990,00
<b>120</b>	<b>12. = Summe ordentliche Erträge</b>	<b>13.533.393,31</b>	<b>13.322.630,00</b>	<b>13.154.230,00</b>	<b>12.410.630,00</b>	<b>12.963.740,00</b>	<b>13.216.470,00</b>
<b>130</b>	<b>Ordentliche Aufwendungen</b>						
131	13. Personalaufwendungen	4.271.168,59	4.551.020,00	4.787.620,00	4.832.210,00	4.918.650,00	5.020.220,00
140	14. Versorgungsaufwendungen	36.942,00	26.190,00	10.630,00	11.500,00	10.500,00	10.600,00
150	15. Aufwendungen für Sach- und Dienstleistungen	1.941.565,92	2.679.000,00	2.828.600,00	2.472.400,00	2.468.050,00	2.480.450,00
160	16. Abschreibungen	1.256.099,61	1.330.370,00	1.380.990,00	1.524.610,00	1.539.690,00	1.535.260,00
170	17. Zinsen und ähnliche Aufwendungen	37.025,44	39.600,00	47.000,00	48.400,00	50.000,00	52.300,00
180	18. Transferaufwendungen	5.883.263,03	6.269.400,00	6.506.250,00	6.410.050,00	6.367.050,00	6.434.750,00
190	19. sonstige ordentliche Aufwendungen	418.591,89	545.100,00	568.800,00	447.900,00	431.600,00	431.200,00
<b>200</b>	<b>20. = Summe ordentliche Aufwendungen</b>	<b>13.844.656,48</b>	<b>15.440.680,00</b>	<b>16.129.890,00</b>	<b>15.747.070,00</b>	<b>15.785.540,00</b>	<b>15.964.780,00</b>
<b>210</b>	<b>21. = ordentliches Ergebnis</b>	<b>-311.263,17</b>	<b>-2.118.050,00</b>	<b>-2.975.660,00</b>	<b>-3.336.440,00</b>	<b>-2.821.800,00</b>	<b>-2.748.310,00</b>
220	22. außerordentliche Erträge	30.488,38	172.900,00	2.000,00			
230	23. außerordentliche Aufwendungen	57.217,27	379.000,00	204.400,00			
<b>240</b>	<b>24. außerordentliches Ergebnis</b>	<b>-26.728,89</b>	<b>-206.100,00</b>	<b>-202.400,00</b>			
<b>250</b>	<b>25. Jahresergebnis</b>	<b>-337.992,06</b>	<b>-2.324.150,00</b>	<b>-3.178.060,00</b>	<b>-3.336.440,00</b>	<b>-2.821.800,00</b>	<b>-2.748.310,00</b>
300	26. Summe Jahr.Fehlbetr. aus Vorj. § 2 VI KomHKVO						

## **4. Gesamtfinanzplan**

## Haushaltplan

### Gesamtfinanzplan

Gemeinde Bunde

Nr.	Bezeichnung	Ergebnis 2019	Ansatz 2020	Ansatz 2021	Plan 2022	Plan 2023	Plan 2024
<b>0000</b>	<b>Einzahlungen aus laufender Verwaltungstätigkeit</b>						
0100	1. Steuern und ähnliche Abgaben	7.637.252,12	7.253.400,00	8.293.900,00	7.544.700,00	7.626.700,00	7.708.700,00
0200	2. Zuwendungen und allgemeine Umlagen (außer für Investitionstätigkeit)	2.501.893,35	3.056.400,00	1.575.300,00	1.756.900,00	2.364.300,00	2.545.300,00
0300	3. sonstige Transfereinzahlungen			1.200,00	1.100,00		
0400	4. öffentlich-rechtliche Entgelte (außer Beitr. u. ähnl. Entgelte f. Inv.-Tätigkeit)	1.730.386,79	1.624.000,00	1.472.300,00	1.447.600,00	1.445.600,00	1.447.600,00
0500	5. privatrechtliche Entgelte (außer für Investitionstätigkeit)	120.570,91	88.600,00	73.700,00	80.300,00	78.800,00	80.300,00
0600	6. Kostenerstattungen und Kostenumlagen (außer für Investitionstätigkeit)	286.697,69	213.300,00	241.400,00	236.900,00	237.600,00	239.600,00
0700	7. Zinsen und ähnliche Einzahlungen	117.546,00	9.200,00	46.700,00	18.200,00	18.200,00	18.200,00
0800	8. Einz. a. d. Veräußerung geringwert. VermGG						
0900	9. sonstige haushaltswirksame Einzahlungen	304.403,09	261.500,00	259.500,00	259.500,00	259.500,00	259.500,00
<b>1000</b>	<b>10. = Summe d. Einz. aus lfd. Verwaltungstätigkeit</b>	<b>12.698.749,95</b>	<b>12.506.400,00</b>	<b>11.964.000,00</b>	<b>11.345.200,00</b>	<b>12.030.700,00</b>	<b>12.299.200,00</b>
<b>1100</b>	<b>Auszahlungen aus laufender Verwaltungstätigkeit</b>						
1101	11. Personalauszahlungen	4.172.823,80	4.472.100,00	4.688.100,00	4.797.900,00	4.894.900,00	4.994.800,00
1200	12. Versorgungsauszahlungen	22.202,00	7.800,00	10.100,00	10.200,00	10.500,00	10.600,00
1300	13. Auszahlungen für Sach- und Dienstleistungen und für geringwertige Vermögensgegenstände	2.041.070,63	2.679.000,00	2.828.600,00	2.472.400,00	2.468.050,00	2.480.450,00
1400	14. Zinsen und ähnliche Auszahlungen	39.640,68	39.600,00	47.000,00	48.400,00	50.000,00	52.300,00
1500	15. Transferauszahlungen (außer für Investitionstätigkeit)	5.888.329,87	6.269.400,00	6.715.450,00	6.410.050,00	6.367.050,00	6.434.750,00
1600	16. sonstige haushaltswirksame Auszahlungen	374.830,09	545.100,00	569.000,00	447.900,00	431.600,00	431.200,00
<b>1700</b>	<b>17. = Summe d. Ausz. aus lfd. Verwaltungstätigkeit</b>	<b>12.538.897,07</b>	<b>14.013.000,00</b>	<b>14.858.250,00</b>	<b>14.186.850,00</b>	<b>14.222.100,00</b>	<b>14.404.100,00</b>
<b>1800</b>	<b>18. Saldo aus laufender Verwaltungstätigkeit</b>	<b>159.852,88</b>	<b>-1.506.600,00</b>	<b>-2.894.250,00</b>	<b>-2.841.650,00</b>	<b>-2.191.400,00</b>	<b>-2.104.900,00</b>
<b>1900</b>	<b>Einzahlungen für Investitionstätigkeit</b>						
1901	19. Zuwendungen für Investitionstätigkeit	292.219,44	1.824.400,00	635.700,00	1.264.500,00	2.000,00	318.800,00
2000	20. Beiträge u.ä. Entgelte für Investitionstätigk.	59.832,27	333.700,00	334.000,00	10.000,00	10.000,00	10.000,00
2100	21. Veräußerung von Sachvermögen	78.081,41	64.600,00	36.000,00			
2200	22. Veräußerung von Finanzvermögensanlagen	324.212,82					
2300	23. sonstige Investitionstätigkeit						
<b>2400</b>	<b>24. = Summe d. Einz. aus Investitionstätigkeit</b>	<b>754.345,94</b>	<b>2.222.700,00</b>	<b>1.005.700,00</b>	<b>1.274.500,00</b>	<b>12.000,00</b>	<b>328.800,00</b>
<b>2500</b>	<b>Auszahlungen für Investitionstätigkeit</b>						
2501	25. Erwerb von Grundstücken und Gebäuden	103.857,56	264.500,00	167.000,00	331.000,00	249.000,00	101.000,00
2600	26. Baumaßnahmen	1.520.037,07	4.239.700,00	3.994.300,00	1.148.000,00	1.088.000,00	918.000,00
2700	27. Erwerb von beweglichem Sachvermögen	246.362,58	607.200,00	690.100,00	539.900,00	231.500,00	286.500,00
2800	28. Erwerb von Finanzvermögensanlagen	67.594,74	36.200,00	49.200,00	36.200,00	36.200,00	36.200,00
2900	29. Aktivierbare Zuwendungen	3.000,00	9.500,00	12.800,00	10.500,00	10.500,00	10.500,00

## Haushaltplan

<b>Gesamtfinanzplan</b>							
Gemeinde Bunde							
Nr.	Bezeichnung	Ergebnis 2019	Ansatz 2020	Ansatz 2021	Plan 2022	Plan 2023	Plan 2024
3000	30. sonstige Investitionstätigkeit	209.484,60	282.000,00	5.000,00	340.000,00		
<b>3100</b>	<b>31. = Summe d. Ausz. für Investitionstätigkeit</b>	<b>2.150.336,55</b>	<b>5.439.100,00</b>	<b>4.918.400,00</b>	<b>2.405.600,00</b>	<b>1.615.200,00</b>	<b>1.352.200,00</b>
<b>3200</b>	<b>32. Saldo aus Investitionstätigkeit</b>	<b>-1.395.990,61</b>	<b>-3.216.400,00</b>	<b>-3.912.700,00</b>	<b>-1.131.100,00</b>	<b>-1.603.200,00</b>	<b>-1.023.400,00</b>
<b>3300</b>	<b>33. Finanzmittel-Überschuss/-Fehlbetrag</b>	<b>-1.236.137,73</b>	<b>-4.723.000,00</b>	<b>-6.806.950,00</b>	<b>-3.972.750,00</b>	<b>-3.794.600,00</b>	<b>-3.128.300,00</b>
<b>3400</b>	<b>Ein-, Auszahlungen aus Finanzierungstätigkeit</b>						
3401	34. Einz.; Aufn. v. Kred. u. inn. Darl. f. Inv.	31.000,00	2.098.800,00	3.607.600,00	958.900,00	1.406.000,00	878.500,00
3500	35. Ausz.; Tilg. v. Kred. u. Rückz. v. inn. Darl.	245.993,51	302.500,00	334.100,00	478.700,00	502.500,00	564.200,00
<b>3600</b>	<b>36. Saldo aus Finanzierungstätigkeit</b>	<b>-214.993,51</b>	<b>1.796.300,00</b>	<b>3.273.500,00</b>	<b>480.200,00</b>	<b>903.500,00</b>	<b>314.300,00</b>
<b>3700</b>	<b>37. Finanzmittelveränderung</b>	<b>-1.451.131,24</b>	<b>-2.926.700,00</b>	<b>-3.533.450,00</b>	<b>-3.492.550,00</b>	<b>-2.891.100,00</b>	<b>-2.814.000,00</b>



## Haushaltplan

### Teilergebnishaushalt Kostenstelle T0 Bürgermeister

Gemeinde Bunde

Nr.	Bezeichnung	Ergebnis 2019	Ansatz 2020	Ansatz 2021	Plan 2022	Plan 2023	Plan 2024
<b>000</b>	<b>Ordentliche Erträge</b>						
010	1. Steuern und ähnliche Abgaben	0,00	0,00	0,00	0,00	0,00	0,00
020	2. Zuwendungen und allgemeine Umlagen außer für Investitionstätigkeit	393,69	300,00	300,00	300,00	300,00	300,00
030	3. Auflösungserträge aus Sonderposten	0,00	0,00	0,00	0,00	0,00	0,00
040	4. sonstige Transfererträge	0,00	0,00	0,00	0,00	0,00	0,00
050	5. öffentlich-rechtliche Entgelte außer Beiträgen u.ä. Entgelten für Inv.-Tätigkeit	0,00	0,00	0,00	0,00	0,00	0,00
060	6. privatrechtliche Entgelte	7.920,00	7.000,00	7.500,00	7.500,00	7.500,00	7.500,00
070	7. Kostenerstattungen und Kostenumlagen	0,00	0,00	0,00	0,00	0,00	0,00
080	8. Zinsen und ähnliche Finanzerträge	0,00	0,00	0,00	0,00	0,00	0,00
090	9. aktivierungsfähige Eigenleistungen	0,00	0,00	0,00	0,00	0,00	0,00
100	10. Bestandsveränderungen	0,00	0,00	0,00	0,00	0,00	0,00
110	11. sonstige ordentliche Erträge	4.412,00	5.230,00	17.220,00	14.920,00	30.710,00	30.770,00
<b>120</b>	<b>12. = Summe ordentliche Erträge</b>	<b>12.725,69</b>	<b>12.530,00</b>	<b>25.020,00</b>	<b>22.720,00</b>	<b>38.510,00</b>	<b>38.570,00</b>
<b>130</b>	<b>Ordentliche Aufwendungen</b>						
131	13. Personalaufwendungen	79.827,46	89.490,00	132.420,00	77.370,00	77.800,00	79.300,00
140	14. Versorgungsaufwendungen	7.990,85	5.390,00	3.520,00	3.580,00	3.600,00	3.600,00
150	15. Aufwendungen für Sach- und Dienstleistungen	31.448,42	33.900,00	36.800,00	33.400,00	31.100,00	31.100,00
160	16. Abschreibungen	408,06	170,00	0,00	0,00	0,00	0,00
170	17. Zinsen und ähnliche Aufwendungen	0,00	0,00	0,00	0,00	0,00	0,00
180	18. Transferaufwendungen	1.880,49	2.100,00	4.100,00	4.100,00	4.100,00	4.100,00
190	19. sonstige ordentliche Aufwendungen	4.033,78	6.600,00	6.400,00	6.400,00	6.400,00	6.400,00
<b>200</b>	<b>20. = Summe ordentliche Aufwendungen</b>	<b>125.589,06</b>	<b>137.650,00</b>	<b>183.240,00</b>	<b>124.850,00</b>	<b>123.000,00</b>	<b>124.500,00</b>
<b>210</b>	<b>21. = ordentliches Ergebnis</b>	<b>-112.863,37</b>	<b>-125.120,00</b>	<b>-158.220,00</b>	<b>-102.130,00</b>	<b>-84.490,00</b>	<b>-85.930,00</b>
220	22. außerordentliche Erträge	0,00	0,00	0,00	0,00	0,00	0,00
230	23. außerordentliche Aufwendungen	0,00	0,00	0,00	0,00	0,00	0,00
<b>240</b>	<b>24. außerordentliches Ergebnis</b>	<b>0,00</b>	<b>0,00</b>	<b>0,00</b>	<b>0,00</b>	<b>0,00</b>	<b>0,00</b>
<b>250</b>	<b>25. Jahresergebnis</b>	<b>-112.863,37</b>	<b>-125.120,00</b>	<b>-158.220,00</b>	<b>-102.130,00</b>	<b>-84.490,00</b>	<b>-85.930,00</b>
260	26. Erträge aus internen Leistungsbeziehungen	0,00	0,00	0,00	0,00	0,00	0,00
270	27. Aufwendungen aus internen Leistungsbeziehungen	0,00	0,00	0,00	0,00	0,00	0,00
<b>280</b>	<b>28. Saldo aus internen Leistungsbeziehungen</b>	<b>0,00</b>	<b>0,00</b>	<b>0,00</b>	<b>0,00</b>	<b>0,00</b>	<b>0,00</b>
<b>290</b>	<b>29. Erg. unter Berücks. d. internen Leistungsbez.</b>	<b>-112.863,37</b>	<b>-125.120,00</b>	<b>-158.220,00</b>	<b>-102.130,00</b>	<b>-84.490,00</b>	<b>-85.930,00</b>

## Haushaltplan

### Verwendete Konten Kostenstelle T0 Bürgermeister

Gemeinde Bunde

Kostenstelle T0 Bürgermeister			Nr. EUR	Konto/Bezeichnung EUR	Ergebnis 2019 EUR	Ansatz 2020 EUR	Ansatz 2021 EUR	Plan 2022 EUR	Plan 2023 EUR	Plan 2024 EUR
Nr.	Kostenstelle	Konto/Bezeichnung								
1	T0	3148000 Zuschüsse f. lfd. Zwecke von übrigen Bereichen	1	3148000 Zuschüsse f. lfd. Zwecke von übrigen Bereichen	0	-300	-300	-300	-300	-300
2	T0	3461000 Sonstige privatrechtliche Leistungsentgelte	2	3461000 Sonstige privatrechtliche Leistungsentgelte	-59	-7.000	-7.500	-7.500	-7.500	-7.500
3	T0	3582010 Auflösung von Pensionsrückstellungen	3	3582010 Auflösung von Pensionsrückstellungen	0	-5.230	-15.800	-13.720	-27.570	-27.530
4	T0	3582020 Auflösung von Beihilferückstellungen	4	3582020 Auflösung von Beihilferückstellungen	0	0	-1.420	-1.200	-3.140	-3.240
5	T0	4011000 Dienstaufw. Beamte	5	4011000 Dienstaufw. Beamte	0	28.000	28.400	29.100	29.800	30.500
6	T0	4012000 Dienstaufw. Arbeitnehmer	6	4012000 Dienstaufw. Arbeitnehmer	0	11.900	10.900	11.200	11.500	11.800
7	T0	4021000 Beitr. z. Versorgungskassen Beamte	7	4021000 Beitr. z. Versorgungskassen Beamte	0	27.400	28.200	28.400	28.500	28.600
8	T0	4022000 Beitr. z. Versorgungskassen Arbeitnehmer	8	4022000 Beitr. z. Versorgungskassen Arbeitnehmer	0	900	800	800	800	1.000
9	T0	4032000 Beitr. z. ges. Sozialvers.Arbeitnehmer	9	4032000 Beitr. z. ges. Sozialvers.Arbeitnehmer	0	2.300	2.200	2.300	2.500	2.700
10	T0	4041000 Beihilfen u. Unterstützungsleist. f. Beamte u. AN	10	4041000 Beihilfen u. Unterstützungsleist. f. Beamte u. AN	0	4.100	4.600	4.700	4.700	4.700
11	T0	4051000 Zuführungen zu Pensionsrückst. f. Beamte u. AN	11	4051000 Zuführungen zu Pensionsrückst. f. Beamte u. AN	0	12.240	46.040	470	0	0
12	T0	4061000 Zuführungen zu Beihilferückst. f. Beamte u. AN	12	4061000 Zuführungen zu Beihilferückst. f. Beamte u. AN	0	2.650	11.280	400	0	0
13	T0	4141000 Beihilfen,Unterstützungsleist.f.Versorgungsempfäng	13	4141000 Beihilfen,Unterstützungsleist.f.Versorgungsempfäng	0	2.600	3.500	3.500	3.600	3.600
14	T0	4151000 Zuführung zu Pensionsrückst. f. Versorgungsempfäng	14	4151000 Zuführung zu Pensionsrückst. f. Versorgungsempfäng	0	650	0	0	0	0
15	T0	4161000 Zuführung zu Beihilferückst. f. Versorgungsempfäng	15	4161000 Zuführung zu Beihilferückst. f. Versorgungsempfäng	0	2.140	20	80	0	0
16	T0	4221000 Unterhaltung des beweglichen Vermögens	16	4221000 Unterhaltung des beweglichen Vermögens	0	200	200	200	200	200
17	T0	4222000 Erwerb geringw. Vermögensgegenstände	17	4222000 Erwerb geringw. Vermögensgegenstände	0	200	2.000	800	800	800
18	T0	4261000 Besondere Aufwendungen für Beschäftigte	18	4261000 Besondere Aufwendungen für Beschäftigte	80	200	1.500	500	500	500
19	T0	4271000 Besondere Verwaltungs- und Betriebsaufwendungen	19	4271000 Besondere Verwaltungs- und Betriebsaufwendungen	1.022	15.500	17.900	14.400	14.400	14.400
20	T0	4271010 Ehrungen und Jubiläen	20	4271010 Ehrungen und Jubiläen	0	11.000	10.500	10.500	10.500	10.500
21	T0	4271040 Veranstaltungen und Fahrten	21	4271040 Veranstaltungen und Fahrten	0	3.200	3.000	3.000	3.000	3.000
22	T0	4291000 Aufw. für sonstige Dienstleistungen	22	4291000 Aufw. für sonstige Dienstleistungen	0	200	200	2.500	200	200
23	T0	4291010 EDV-Softwarepflege	23	4291010 EDV-Softwarepflege	0	3.400	1.500	1.500	1.500	1.500
24	T0	4318000 Zuschüsse an übrige Bereiche	24	4318000 Zuschüsse an übrige Bereiche	0	2.100	4.100	4.100	4.100	4.100

## Haushaltplan

### Verwendete Konten Kostenstelle T0 Bürgermeister

Gemeinde Bunde

Kostenstelle T0 Bürgermeister			Nr. EUR	Konto/Bezeichnung EUR	Ergebnis 2019 EUR	Ansatz 2020 EUR	Ansatz 2021 EUR	Plan 2022 EUR	Plan 2023 EUR	Plan 2024 EUR
Nr.	Kostenstelle	Konto/Bezeichnung								
25	T0	4429000 Sonst. Aufw.f.d.Inanspr-nahme v.Rechten u.Diensten	25	4429000 Sonst. Aufw.f.d.Inanspr-nahme v.Rechten u.Diensten	0	100	100	100	100	100
26	T0	4429010 Verfügungsmittel	26	4429010 Verfügungsmittel	393	3.000	2.500	2.500	2.500	2.500
27	T0	4431000 Geschäftsaufwendungen	27	4431000 Geschäftsaufwendungen	216	2.500	2.800	2.800	2.800	2.800
28	T0	4431010 Geschäftsaufw. Gleichstellungsbeauftragte	28	4431010 Geschäftsaufw. Gleichstellungsbeauftragte	0	400	400	400	400	400
29	T0	4491000 Weitere Aufw. aus lfd. Verwaltungstätigkeit	29	4491000 Weitere Aufw. aus lfd. Verwaltungstätigkeit	12	600	600	600	600	600
30	T0	4711800 Auflösung Sammelposten	30	4711800 Auflösung Sammelposten	0	170	0	0	0	0
31	T0	6148000 Zuschüsse f. lfd. Zwecke von übrigen Bereichen	31	6148000 Zuschüsse f. lfd. Zwecke von übrigen Bereichen	0	300	300	300	300	300
32	T0	6461000 Sonstige privatrechtliche Leistungsentgelte	32	6461000 Sonstige privatrechtliche Leistungsentgelte	59	7.000	7.500	7.500	7.500	7.500
33	T0	7011000 Dienstbezüge Beamte	33	7011000 Dienstbezüge Beamte	0	-28.000	-28.400	-29.100	-29.800	-30.500
34	T0	7012000 Dienstauszahlungen Arbeitnehmer	34	7012000 Dienstauszahlungen Arbeitnehmer	0	-11.900	-10.900	-11.200	-11.500	-11.800
35	T0	7021000 Beitr. z. Versorgungskassen Beamte	35	7021000 Beitr. z. Versorgungskassen Beamte	0	-27.400	-28.200	-28.400	-28.500	-28.600
36	T0	7022000 Beitr. z. Versorgungskassen Arbeitnehmer	36	7022000 Beitr. z. Versorgungskassen Arbeitnehmer	0	-900	-800	-800	-800	-1.000
37	T0	7032000 Beitr. z. ges. Sozialvers. Arbeitnehmer	37	7032000 Beitr. z. ges. Sozialvers. Arbeitnehmer	0	-2.300	-2.200	-2.300	-2.500	-2.700
38	T0	7041000 Beihilfen u. Unterstützungsleist. f. Beamte und AN	38	7041000 Beihilfen u. Unterstützungsleist. f. Beamte und AN	0	-4.100	-4.600	-4.700	-4.700	-4.700
39	T0	7141000 Beihilfen,Unterstütz-leist. f.Versorgungsempfänger	39	7141000 Beihilfen,Unterstütz-leist. f.Versorgungsempfänger	0	-2.600	-3.500	-3.500	-3.600	-3.600
40	T0	7221000 Unterhaltung des beweglichen Vermögens	40	7221000 Unterhaltung des beweglichen Vermögens	0	-200	-200	-200	-200	-200
41	T0	7222000 Erwerb geringwertiger Vermögensgegenstände	41	7222000 Erwerb geringwertiger Vermögensgegenstände	0	-200	-2.000	-800	-800	-800
42	T0	7261000 Besondere Ausz. für Beschäftigte	42	7261000 Besondere Ausz. für Beschäftigte	0	-200	-1.500	-500	-500	-500
43	T0	7271000 Besondere Verwaltungs- und Betriebsauszahlungen	43	7271000 Besondere Verwaltungs- und Betriebsauszahlungen	0	-15.500	-17.900	-14.400	-14.400	-14.400
44	T0	7271010 Ehrungen und Jubiläen	44	7271010 Ehrungen und Jubiläen	0	-11.000	-10.500	-10.500	-10.500	-10.500
45	T0	7271040 Veranstaltungen und Fahrten	45	7271040 Veranstaltungen und Fahrten	0	-3.200	-3.000	-3.000	-3.000	-3.000
46	T0	7291000 Auszahlungen für sonstige Dienstleistungen	46	7291000 Auszahlungen für sonstige Dienstleistungen	0	-200	-200	-2.500	-200	-200
47	T0	7291010 EDV-Softwarepflege	47	7291010 EDV-Softwarepflege	0	-3.400	-1.500	-1.500	-1.500	-1.500
48	T0	7318000 Zuschüsse an übrige Bereiche	48	7318000 Zuschüsse an übrige Bereiche	0	-2.100	-4.100	-4.100	-4.100	-4.100
49	T0	7429000 Sonst. Ausz.f.d.Inanspr-nahme v.Rechten u.Diensten	49	7429000 Sonst. Ausz.f.d.Inanspr-nahme v.Rechten u.Diensten	0	-100	-100	-100	-100	-100

## Haushaltplan

### Verwendete Konten Kostenstelle T0 Bürgermeister

Gemeinde Bunde

Kostenstelle T0 Bürgermeister			Nr. EUR	Konto/Bezeichnung EUR	Ergebnis 2019 EUR	Ansatz 2020 EUR	Ansatz 2021 EUR	Plan 2022 EUR	Plan 2023 EUR	Plan 2024 EUR
Nr.	Kostenstelle	Konto/Bezeichnung								
50	T0	7429010 Verfügungsmittel	50	7429010 Verfügungsmittel	0	-3.000	-2.500	-2.500	-2.500	-2.500
51	T0	7431000 Geschäftsauszahlungen	51	7431000 Geschäftsauszahlungen	0	-2.500	-2.800	-2.800	-2.800	-2.800
52	T0	7431010 Geschäftsausz. Gleichstellungsbeauftragte	52	7431010 Geschäftsausz. Gleichstellungsbeauftragte	0	-400	-400	-400	-400	-400
53	T0	7491000 Weitere sonst. Ausz. aus lfd. Verwaltungstätigkeit	53	7491000 Weitere sonst. Ausz. aus lfd. Verwaltungstätigkeit	0	-600	-600	-600	-600	-600
<b>Summe</b>			<b>Summe</b>			<b>1.723</b>	<b>12.620</b>	<b>40.120</b>	<b>-13.970</b>	<b>-30.710</b>

## Haushaltplan

### Teilergebnishaushalt Kostenstelle T1 Fachbereich I

Gemeinde Bunde

Nr.	Bezeichnung	Ergebnis 2019	Ansatz 2020	Ansatz 2021	Plan 2022	Plan 2023	Plan 2024
<b>000</b>	<b>Ordentliche Erträge</b>						
010	1. Steuern und ähnliche Abgaben	0,00	0,00	0,00	0,00	0,00	0,00
020	2. Zuwendungen und allgemeine Umlagen außer für Investitionstätigkeit	50.746,67	48.500,00	54.300,00	48.500,00	42.000,00	48.500,00
030	3. Auflösungserträge aus Sonderposten	40.156,35	45.920,00	75.010,00	80.130,00	83.610,00	89.020,00
040	4. sonstige Transfererträge	0,00	0,00	0,00	0,00	0,00	0,00
050	5. öffentlich-rechtliche Entgelte außer Beiträgen u.ä. Entgelten für Inv.-Tätigkeit	772.407,90	666.600,00	463.400,00	476.500,00	474.500,00	476.500,00
060	6. privatrechtliche Entgelte	50.953,43	39.800,00	32.900,00	37.700,00	36.200,00	37.700,00
070	7. Kostenerstattungen und Kostenumlagen	29.025,24	7.000,00	14.000,00	10.500,00	10.500,00	10.500,00
080	8. Zinsen und ähnliche Finanzerträge	0,00	0,00	0,00	0,00	0,00	0,00
090	9. aktivierungsfähige Eigenleistungen	0,00	0,00	0,00	0,00	0,00	0,00
100	10. Bestandsveränderungen	0,00	0,00	0,00	0,00	0,00	0,00
110	11. sonstige ordentliche Erträge	6.532,75	500,00	3.720,00	1.890,00	11.250,00	11.610,00
<b>120</b>	<b>12. = Summe ordentliche Erträge</b>	<b>949.822,34</b>	<b>808.320,00</b>	<b>643.330,00</b>	<b>655.220,00</b>	<b>658.060,00</b>	<b>673.830,00</b>
<b>130</b>	<b>Ordentliche Aufwendungen</b>						
131	13. Personalaufwendungen	1.056.917,87	1.110.130,00	1.130.550,00	1.154.450,00	1.179.100,00	1.204.700,00
140	14. Versorgungsaufwendungen	9.161,93	7.310,00	830,00	1.110,00	500,00	500,00
150	15. Aufwendungen für Sach- und Dienstleistungen	443.035,06	604.600,00	608.400,00	537.200,00	530.250,00	536.250,00
160	16. Abschreibungen	189.745,12	221.360,00	257.700,00	302.290,00	336.140,00	353.730,00
170	17. Zinsen und ähnliche Aufwendungen	0,00	0,00	0,00	0,00	0,00	0,00
180	18. Transferaufwendungen	193.869,89	208.450,00	189.100,00	139.100,00	139.100,00	138.800,00
190	19. sonstige ordentliche Aufwendungen	156.054,05	216.600,00	229.800,00	166.600,00	160.300,00	159.900,00
<b>200</b>	<b>20. = Summe ordentliche Aufwendungen</b>	<b>2.048.783,92</b>	<b>2.368.450,00</b>	<b>2.416.380,00</b>	<b>2.300.750,00</b>	<b>2.345.390,00</b>	<b>2.393.880,00</b>
<b>210</b>	<b>21. = ordentliches Ergebnis</b>	<b>-1.098.961,58</b>	<b>-1.560.130,00</b>	<b>-1.773.050,00</b>	<b>-1.645.530,00</b>	<b>-1.687.330,00</b>	<b>-1.720.050,00</b>
220	22. außerordentliche Erträge	0,00	3.000,00	2.000,00	0,00	0,00	0,00
230	23. außerordentliche Aufwendungen	28.163,70	0,00	176.000,00	0,00	0,00	0,00
<b>240</b>	<b>24. außerordentliches Ergebnis</b>	<b>-28.163,70</b>	<b>3.000,00</b>	<b>-174.000,00</b>	<b>0,00</b>	<b>0,00</b>	<b>0,00</b>
<b>250</b>	<b>25. Jahresergebnis</b>	<b>-1.127.125,28</b>	<b>-1.557.130,00</b>	<b>-1.947.050,00</b>	<b>-1.645.530,00</b>	<b>-1.687.330,00</b>	<b>-1.720.050,00</b>
260	26. Erträge aus internen Leistungsbeziehungen	0,00	0,00	0,00	0,00	0,00	0,00
270	27. Aufwendungen aus internen Leistungsbeziehungen	0,00	0,00	0,00	0,00	0,00	0,00
<b>280</b>	<b>28. Saldo aus internen Leistungsbeziehungen</b>	<b>0,00</b>	<b>0,00</b>	<b>0,00</b>	<b>0,00</b>	<b>0,00</b>	<b>0,00</b>
<b>290</b>	<b>29. Erg. unter Berücks. d. internen Leistungsbez.</b>	<b>-1.127.125,28</b>	<b>-1.557.130,00</b>	<b>-1.947.050,00</b>	<b>-1.645.530,00</b>	<b>-1.687.330,00</b>	<b>-1.720.050,00</b>

## Haushaltplan

### Verwendete Konten Kostenstelle T1 Fachbereich I

Gemeinde Bunde

Kostenstelle T1 Fachbereich I			Nr. EUR	Konto/Bezeichnung EUR	Ergebnis 2019 EUR	Ansatz 2020 EUR	Ansatz 2021 EUR	Plan 2022 EUR	Plan 2023 EUR	Plan 2024 EUR
Nr.	Kostenstelle	Konto/Bezeichnung								
1	T1	0025002 Zugänge DV-Software	1	0025002 Zugänge DV-Software	0	3.000	0	0	0	0
2	T1	0048002 Zugänge Geleistete Investitionszuw. an übr. Ber.	2	0048002 Zugänge Geleistete Investitionszuw. an übr. Ber.	0	0	2.300	0	0	0
3	T1	0090002 Zugänge Anzahlungen auf immat. Vermögensgegenst.	3	0090002 Zugänge Anzahlungen auf immat. Vermögensgegenst.	0	0	0	0	0	0
4	T1	0242002 Zugänge Geb.u.Aufb.b.K.-,Sp.,Fr.-u.G.-Anlagen	4	0242002 Zugänge Geb.u.Aufb.b.K.-,Sp.,Fr.-u.G.-Anlagen	0	0	0	0	0	0
5	T1	0251002 Zugänge G.u.B. f.B.sch.,Rett.dienst,Katastr.-sch.	5	0251002 Zugänge G.u.B. f.B.sch.,Rett.dienst,Katastr.-sch.	0	0	0	0	0	0
6	T1	0620002 Zugänge Maschinen und technische Anlagen	6	0620002 Zugänge Maschinen und technische Anlagen	0	19.600	6.000	11.000	6.000	6.000
7	T1	0720002 Zugänge Betriebs- und Geschäftsausstattung	7	0720002 Zugänge Betriebs- und Geschäftsausstattung	0	42.500	74.500	24.000	39.000	24.000
8	T1	0750002 Zug. SP f. bewegl. VermGG ü.150-1.000 EUR o. USt.	8	0750002 Zug. SP f. bewegl. VermGG ü.150-1.000 EUR o. USt.	3.619	37.700	0	0	0	0
9	T1	0910002 Zugänge Geleistete Anzahlungen auf Sachanlagen	9	0910002 Zugänge Geleistete Anzahlungen auf Sachanlagen	0	0	100.000	180.000	100.000	170.000
10	T1	0961002 Zugänge Anlagen im Bau (Hochbaumaßnahmen)	10	0961002 Zugänge Anlagen im Bau (Hochbaumaßnahmen)	56.107	764.900	2.720.300	500.000	1.050.000	800.000
11	T1	0963002 Zugänge Anlagen im Bau (sonstige Baumaßnahmen)	11	0963002 Zugänge Anlagen im Bau (sonstige Baumaßnahmen)	169	180.000	10.000	10.000	10.000	90.000
12	T1	0964002 Zugänge Anlagen im Bau (Ausstattung)	12	0964002 Zugänge Anlagen im Bau (Ausstattung)	0	163.500	0	132.000	0	0
13	T1	1680010 Vorsteuer 07 %	13	1680010 Vorsteuer 07 %	0	0	0	0	0	0
14	T1	1680025 Vorsteuer 16 %	14	1680025 Vorsteuer 16 %	0	0	0	0	0	0
15	T1	1680030 Vorsteuer 19 %	15	1680030 Vorsteuer 19 %	231	0	0	0	0	0
16	T1	1680900 Forderungen aus Vorsteuerüberhang	16	1680900 Forderungen aus Vorsteuerüberhang	0	0	0	0	0	0
17	T1	1691011 Zug.privatr. Ford. gg. tarifl. Besch. (Vors.) LOGA	17	1691011 Zug.privatr. Ford. gg. tarifl. Besch. (Vors.) LOGA	0	0	0	0	0	0
18	T1	1691015 Abgang Vorschüsse MA durch Lohninbehaltung LOGA	18	1691015 Abgang Vorschüsse MA durch Lohninbehaltung LOGA	0	0	0	0	0	0
19	T1	2111102 Zugänge Sopo aus Investitionszuwendungen v. Land	19	2111102 Zugänge Sopo aus Investitionszuwendungen v. Land	0	0	0	0	0	-129.300
20	T1	2111202 Zugänge Sopo aus Investitionszuwend. v.Gem.(GV)	20	2111202 Zugänge Sopo aus Investitionszuwend. v.Gem.(GV)	0	-9.500	-15.000	-189.500	-2.000	-189.500
21	T1	2151002 Zugänge Erhalt. Anz. auf Sopo vom Land	21	2151002 Zugänge Erhalt. Anz. auf Sopo vom Land	0	-141.000	0	0	0	0
22	T1	2152002 Zugänge Erhalt. Anz. auf Sopo von Gemeinden (GV)	22	2152002 Zugänge Erhalt. Anz. auf Sopo von Gemeinden (GV)	0	0	0	0	0	0
23	T1	2721010 Umsatzsteuer 07%	23	2721010 Umsatzsteuer 07%	0	0	0	0	0	0

## Haushaltplan

### Verwendete Konten Kostenstelle T1 Fachbereich I

Gemeinde Bunde

Kostenstelle T1 Fachbereich I			Nr. EUR	Konto/Bezeichnung EUR	Ergebnis 2019 EUR	Ansatz 2020 EUR	Ansatz 2021 EUR	Plan 2022 EUR	Plan 2023 EUR	Plan 2024 EUR
Nr.	Kostenstelle	Konto/Bezeichnung								
24	T1	2721025 Umsatzsteuer 16%	24	2721025 Umsatzsteuer 16%	0	0	0	0	0	0
25	T1	2721030 Umsatzsteuer 19%	25	2721030 Umsatzsteuer 19%	-172	0	0	0	0	0
26	T1	3141000 Zuweisungen für laufende Zwecke vom Land	26	3141000 Zuweisungen für laufende Zwecke vom Land	0	-12.800	-18.600	-12.800	-12.800	-12.800
27	T1	3142000 Zuw. f. lfd. Zwecke v.Gemeinden u.Gemeindeverbände	27	3142000 Zuw. f. lfd. Zwecke v.Gemeinden u.Gemeindeverbände	0	-27.700	-27.700	-27.700	-27.700	-27.700
28	T1	3147000 Zuschüsse f. lfd. Zwecke v. priv. Unternehmen	28	3147000 Zuschüsse f. lfd. Zwecke v. priv. Unternehmen	0	-6.000	-6.000	-6.000	0	-6.000
29	T1	3148000 Zuschüsse f. lfd. Zwecke von übrigen Bereichen	29	3148000 Zuschüsse f. lfd. Zwecke von übrigen Bereichen	0	-2.000	-2.000	-2.000	-1.500	-2.000
30	T1	3161100 Ertr. a. d. Auflös.v. SoPo aus Investitionszuw.	30	3161100 Ertr. a. d. Auflös.v. SoPo aus Investitionszuw.	0	-45.450	-74.900	-80.020	-83.500	-88.910
31	T1	3162000 Ertr. a. d. Auflös.v. SoPo für Sammelposten	31	3162000 Ertr. a. d. Auflös.v. SoPo für Sammelposten	0	-360	0	0	0	0
32	T1	3311000 Verwaltungsgebühren	32	3311000 Verwaltungsgebühren	-2.246	-560.000	-360.000	-360.000	-360.000	-360.000
33	T1	3311030 Verwaltungsgebühren nach § 70 StVZO	33	3311030 Verwaltungsgebühren nach § 70 StVZO	0	-80.000	-80.000	-80.000	-80.000	-80.000
34	T1	3321000 Benutzungsgebühren und ähnliche Entgelte	34	3321000 Benutzungsgebühren und ähnliche Entgelte	-1.736	-26.600	-23.400	-36.500	-34.500	-36.500
35	T1	3321010 Benutzungsgebühren (Abwassergebühr - zentral)	35	3321010 Benutzungsgebühren (Abwassergebühr - zentral)	0	0	0	0	0	0
36	T1	3321050 Benutzungsgeb. Wohnungslose (anerk. Flüchtlinge)	36	3321050 Benutzungsgeb. Wohnungslose (anerk. Flüchtlinge)	0	0	0	0	0	0
37	T1	3321060 Benutzungsgeb. Wohnungslose (andere)	37	3321060 Benutzungsgeb. Wohnungslose (andere)	0	0	0	0	0	0
38	T1	3371000 Ertr. a. d. Aufl. v. SoPo f. Beiträge u.ä.hnl.Entg.	38	3371000 Ertr. a. d. Aufl. v. SoPo f. Beiträge u.ä.hnl.Entg.	0	-60	-60	-60	-60	-60
39	T1	3411000 Mieten	39	3411000 Mieten	0	-20.000	-12.000	-15.000	-15.000	-15.000
40	T1	3421000 Erträge aus Verkauf	40	3421000 Erträge aus Verkauf	0	-2.700	-5.700	-5.700	-5.700	-5.700
41	T1	3461000 Sonstige privatrechtliche Leistungsentgelte	41	3461000 Sonstige privatrechtliche Leistungsentgelte	-269	-16.700	-15.100	-16.600	-15.100	-16.600
42	T1	3461010 Privatrechtl. Leistungsentgelte (Schadensersatz)	42	3461010 Privatrechtl. Leistungsentgelte (Schadensersatz)	0	-400	-100	-400	-400	-400
43	T1	3480100 Erstattungen vom Bund	43	3480100 Erstattungen vom Bund	0	0	0	0	0	0
44	T1	3481000 Erstattungen vom Land	44	3481000 Erstattungen vom Land	0	0	-7.000	-3.500	-3.500	-3.500
45	T1	3482000 Erstattungen von Gemeinden und Gemeindeverbänden	45	3482000 Erstattungen von Gemeinden und Gemeindeverbänden	0	-6.500	-6.500	-6.500	-6.500	-6.500
46	T1	3484000 Erstattungen von gesetzlichen Sozialversicherungen	46	3484000 Erstattungen von gesetzlichen Sozialversicherungen	0	0	0	0	0	0
47	T1	3488000 Erstattungen von übrigen Bereichen	47	3488000 Erstattungen von übrigen Bereichen	-2.453	-500	-500	-500	-500	-500

## Haushaltplan

### Verwendete Konten Kostenstelle T1 Fachbereich I

Gemeinde Bunde

Kostenstelle T1 Fachbereich I			Nr. EUR	Konto/Bezeichnung EUR	Ergebnis 2019 EUR	Ansatz 2020 EUR	Ansatz 2021 EUR	Plan 2022 EUR	Plan 2023 EUR	Plan 2024 EUR
Nr.	Kostenstelle	Konto/Bezeichnung								
48	T1	3561000 Bußgelder	48	3561000 Bußgelder	-100	0	0	0	0	0
49	T1	3562000 Säumniszuschläge	49	3562000 Säumniszuschläge	0	-500	-500	-500	-500	-500
50	T1	3562010 Säumniszuschläge Mediothek	50	3562010 Säumniszuschläge Mediothek	0	0	0	0	0	0
51	T1	3571000 Ertr. aus der Auflösung v. sonstigen Sonderposten	51	3571000 Ertr. aus der Auflösung v. sonstigen Sonderposten	0	-50	-50	-50	-50	-50
52	T1	3582010 Auflösung von Pensionsrückstellungen	52	3582010 Auflösung von Pensionsrückstellungen	0	0	-3.220	-1.390	-9.960	-10.260
53	T1	3582020 Auflösung von Beihilferückstellungen	53	3582020 Auflösung von Beihilferückstellungen	0	0	0	0	-790	-850
54	T1	3591000 Andere sonstige ordentliche Erträge	54	3591000 Andere sonstige ordentliche Erträge	0	0	0	0	0	0
55	T1	4011000 Dienstaufw. Beamte	55	4011000 Dienstaufw. Beamte	0	6.200	6.300	6.500	6.700	6.900
56	T1	4012000 Dienstaufw. Arbeitnehmer	56	4012000 Dienstaufw. Arbeitnehmer	0	857.500	874.200	892.700	911.700	930.800
57	T1	4019000 Dienstaufw. Sonstige Beschäftigte	57	4019000 Dienstaufw. Sonstige Beschäftigte	191	1.000	500	500	500	500
58	T1	4021000 Beitr. z. Versorgungskassen Beamte	58	4021000 Beitr. z. Versorgungskassen Beamte	0	3.400	4.300	4.300	4.400	4.400
59	T1	4022000 Beitr. z. Versorgungskassen Arbeitnehmer	59	4022000 Beitr. z. Versorgungskassen Arbeitnehmer	0	57.400	59.300	60.800	61.500	63.000
60	T1	4032000 Beitr. z. ges. Sozialvers.Arbeitnehmer	60	4032000 Beitr. z. ges. Sozialvers.Arbeitnehmer	0	174.700	177.700	182.400	187.200	192.000
61	T1	4041000 Beihilfen u. Unterstützungsleist. f. Beamte u. AN	61	4041000 Beihilfen u. Unterstützungsleist. f. Beamte u. AN	0	7.600	7.100	7.100	7.100	7.100
62	T1	4051000 Zuführungen zu Pensionsrückst. f. Beamte u. AN	62	4051000 Zuführungen zu Pensionsrückst. f. Beamte u. AN	0	1.910	950	80	0	0
63	T1	4061000 Zuführungen zu Beihilferückst. f. Beamte u. AN	63	4061000 Zuführungen zu Beihilferückst. f. Beamte u. AN	0	420	200	70	0	0
64	T1	4141000 Beihilfen,Unterstützungsleist.f.Versorgungsempfänger	64	4141000 Beihilfen,Unterstützungsleist.f.Versorgungsempfänger	0	500	500	500	500	500
65	T1	4151000 Zuführung zu Pensionsrückst. f. Versorgungsempfänger	65	4151000 Zuführung zu Pensionsrückst. f. Versorgungsempfänger	0	4.150	0	0	0	0
66	T1	4161000 Zuführung zu Beihilferückst. f. Versorgungsempfänger	66	4161000 Zuführung zu Beihilferückst. f. Versorgungsempfänger	0	2.660	330	610	0	0
67	T1	4211000 Unterhaltung der Grundstücke und baulichen Anlagen	67	4211000 Unterhaltung der Grundstücke und baulichen Anlagen	1.444	102.000	97.300	59.300	57.800	57.800
68	T1	4212000 Unterhaltung des sonstigen unbeweglichen Vermögens	68	4212000 Unterhaltung des sonstigen unbeweglichen Vermögens	0	0	0	0	0	0
69	T1	4221000 Unterhaltung des beweglichen Vermögens	69	4221000 Unterhaltung des beweglichen Vermögens	168	33.200	34.300	32.700	32.950	32.950
70	T1	4222000 Erwerb geringw. Vermögensgegenstände	70	4222000 Erwerb geringw. Vermögensgegenstände	1.614	26.600	67.000	52.900	52.900	52.900
71	T1	4231000 Mieten und Pachten	71	4231000 Mieten und Pachten	0	17.300	14.800	11.300	11.300	11.300



## Haushaltplan

### Verwendete Konten Kostenstelle T1 Fachbereich I

Gemeinde Bunde

Kostenstelle T1 Fachbereich I			Nr. EUR	Konto/Bezeichnung EUR	Ergebnis 2019 EUR	Ansatz 2020 EUR	Ansatz 2021 EUR	Plan 2022 EUR	Plan 2023 EUR	Plan 2024 EUR
Nr.	Kostenstelle	Konto/Bezeichnung								
72	T1	4232000 Leasing	72	4232000 Leasing	0	4.000	4.200	5.600	5.600	5.600
73	T1	4241000 Bewirtschaft. d. Grundstücke u. baulichen Anlagen	73	4241000 Bewirtschaft. d. Grundstücke u. baulichen Anlagen	2.109	116.800	118.100	117.600	118.100	118.100
74	T1	4251000 Haltung von Fahrzeugen	74	4251000 Haltung von Fahrzeugen	1.346	21.200	21.200	21.200	21.200	21.200
75	T1	4261000 Besondere Aufwendungen für Beschäftigte	75	4261000 Besondere Aufwendungen für Beschäftigte	3.461	12.900	12.900	12.900	12.900	12.900
76	T1	4261010 Aus- und Fortbildung	76	4261010 Aus- und Fortbildung	1.238	12.000	12.000	12.000	12.000	12.000
77	T1	4261020 Bekleidung	77	4261020 Bekleidung	115	62.000	12.000	12.000	12.000	12.000
78	T1	4271000 Besondere Verwaltungs- und Betriebsaufwendungen	78	4271000 Besondere Verwaltungs- und Betriebsaufwendungen	2.108	48.600	54.600	54.600	43.600	54.600
79	T1	4271010 Ehrungen und Jubiläen	79	4271010 Ehrungen und Jubiläen	14	1.500	1.500	1.500	1.500	1.500
80	T1	4271020 Bewirtschaftungskosten für Betriebszwecke	80	4271020 Bewirtschaftungskosten für Betriebszwecke	0	9.900	9.900	9.900	9.900	9.900
81	T1	4271030 Lehr- und Lernmittel	81	4271030 Lehr- und Lernmittel	333	20.700	22.800	22.800	22.800	22.800
82	T1	4271040 Veranstaltungen und Fahrten	82	4271040 Veranstaltungen und Fahrten	100	13.100	18.400	13.400	18.400	13.400
83	T1	4271050 Ganztagssschule	83	4271050 Ganztagssschule	0	0	0	0	0	0
84	T1	4291000 Aufw. für sonstige Dienstleistungen	84	4291000 Aufw. für sonstige Dienstleistungen	3.361	85.100	89.700	79.800	79.600	79.600
85	T1	4291010 EDV-Softwarepflege	85	4291010 EDV-Softwarepflege	0	17.700	17.700	17.700	17.700	17.700
86	T1	4311000 Zuweisungen an das Land	86	4311000 Zuweisungen an das Land	0	21.100	21.100	21.100	21.100	21.100
87	T1	4312000 Zuweisungen an Gemeinden und Gemeindeverbände	87	4312000 Zuweisungen an Gemeinden und Gemeindeverbände	0	146.300	76.300	76.300	76.300	76.000
88	T1	4318000 Zuschüsse an übrige Bereiche	88	4318000 Zuschüsse an übrige Bereiche	25.641	41.050	91.700	41.700	41.700	41.700
89	T1	4331000 Soz. Leist. an natürl. Personen außerh.v.Einricht.	89	4331000 Soz. Leist. an natürl. Personen außerh.v.Einricht.	0	0	0	0	0	0
90	T1	4411000 Sonstige Personal- und Versorgungsaufwendungen	90	4411000 Sonstige Personal- und Versorgungsaufwendungen	0	0	0	0	0	0
91	T1	4421000 Aufw. für ehrenamtliche und sonstige Tätigkeit	91	4421000 Aufw. für ehrenamtliche und sonstige Tätigkeit	909	2.700	2.700	2.700	2.700	2.700
92	T1	4421010 Aufwandsentschädigungen	92	4421010 Aufwandsentschädigungen	0	12.400	14.100	14.100	14.100	14.100
93	T1	4429000 Sonst. Aufw.f.d.Inanspr-nahme v.Rechten u.Diensten	93	4429000 Sonst. Aufw.f.d.Inanspr-nahme v.Rechten u.Diensten	0	7.500	7.400	7.400	7.400	7.400
94	T1	4431000 Geschäftsaufwendungen	94	4431000 Geschäftsaufwendungen	1.202	133.700	133.900	75.800	75.800	75.800
95	T1	4441000 Steuern, Versicherungen, Schadensfälle	95	4441000 Steuern, Versicherungen, Schadensfälle	167	19.500	19.500	19.300	19.500	19.300
96	T1	4450001 Erstattungen an den Bund	96	4450001 Erstattungen an den Bund	0	1.600	1.600	1.600	1.600	1.600
97	T1	4451000 Erstattungen an das Land	97	4451000 Erstattungen an das Land	0	0	0	0	0	0
98	T1	4452000 Erstattungen an Gemeinden und Gemeindeverbände	98	4452000 Erstattungen an Gemeinden und Gemeindeverbände	4.543	26.000	26.000	26.000	26.000	26.000

## Haushaltplan

### Verwendete Konten Kostenstelle T1 Fachbereich I

Gemeinde Bunde

Kostenstelle T1 Fachbereich I			Nr. EUR	Konto/Bezeichnung EUR	Ergebnis 2019 EUR	Ansatz 2020 EUR	Ansatz 2021 EUR	Plan 2022 EUR	Plan 2023 EUR	Plan 2024 EUR
Nr.	Kostenstelle	Konto/Bezeichnung								
99	T1	4458000 Erstattungen an übrige Bereiche	99	4458000 Erstattungen an übrige Bereiche	0	1.900	1.900	1.900	1.900	1.900
100	T1	4491000 Weitere Aufw. aus lfd. Verwaltungstätigkeit	100	4491000 Weitere Aufw. aus lfd. Verwaltungstätigkeit	0	11.300	22.700	17.800	11.300	11.100
101	T1	4711010 Abschr. auf immat. VermGG aus geleist. Inv.-Zuwend	101	4711010 Abschr. auf immat. VermGG aus geleist. Inv.-Zuwend	0	0	1.770	2.000	2.000	2.000
102	T1	4711020 Abschr. auf übrige immaterielle VermGG	102	4711020 Abschr. auf übrige immaterielle VermGG	0	960	1.530	1.530	1.000	950
103	T1	4711200 Abschr.auf beb. Grundst. u. grundst-gleiche Rechte	103	4711200 Abschr.auf beb. Grundst. u. grundst-gleiche Rechte	0	680	680	680	680	680
104	T1	4711300 Abschreibungen auf Gebäude	104	4711300 Abschreibungen auf Gebäude	0	69.060	67.870	89.090	112.380	115.640
105	T1	4711400 Abschreibungen auf das Infrastrukturvermögen	105	4711400 Abschreibungen auf das Infrastrukturvermögen	0	24.710	20.220	25.220	30.220	38.420
106	T1	4711500 Abschr. auf Maschinen u. techn. Anlagen	106	4711500 Abschr. auf Maschinen u. techn. Anlagen	0	2.680	4.580	5.640	5.910	6.510
107	T1	4711600 Abschreibungen auf Fahrzeuge	107	4711600 Abschreibungen auf Fahrzeuge	0	35.660	55.420	67.800	82.570	96.840
108	T1	4711700 Abschr. auf Betriebs- u. Geschäftsausstattung	108	4711700 Abschr. auf Betriebs- u. Geschäftsausstattung	0	56.060	81.740	89.090	90.900	88.910
109	T1	4711800 Auflösung Sammelposten	109	4711800 Auflösung Sammelposten	0	31.550	23.890	21.240	10.480	3.780
110	T1	5131000 Außerplanmäßige Abschreibungen auf Sachvermögen	110	5131000 Außerplanmäßige Abschreibungen auf Sachvermögen	0	0	176.000	0	0	0
111	T1	5312000 Ertr.a.d.Veräuß.v.bewegl.VermGG, Wert> 1000EUR	111	5312000 Ertr.a.d.Veräuß.v.bewegl.VermGG, Wert> 1000EUR	0	-3.000	-2.000	0	0	0
112	T1	6141000 Zuweisungen für laufende Zwecke vom Land	112	6141000 Zuweisungen für laufende Zwecke vom Land	0	12.800	18.600	12.800	12.800	12.800
113	T1	6142000 Zuweis. f.lfd.Zwecke v.Gemeinden u.Gemeindeverbänd	113	6142000 Zuweis. f.lfd.Zwecke v.Gemeinden u.Gemeindeverbänd	0	27.700	27.700	27.700	27.700	27.700
114	T1	6147000 Zuschüsse f. lfd. Zwecke v. priv. Unternehmen	114	6147000 Zuschüsse f. lfd. Zwecke v. priv. Unternehmen	0	6.000	6.000	6.000	0	6.000
115	T1	6148000 Zuschüsse f. lfd. Zwecke von übrigen Bereichen	115	6148000 Zuschüsse f. lfd. Zwecke von übrigen Bereichen	0	2.000	2.000	2.000	1.500	2.000
116	T1	6311000 Verwaltungsgebühren	116	6311000 Verwaltungsgebühren	0	560.000	360.000	360.000	360.000	360.000
117	T1	6311030 Verwaltungsgebühren nach § 70 StVZO	117	6311030 Verwaltungsgebühren nach § 70 StVZO	0	80.000	80.000	80.000	80.000	80.000
118	T1	6321000 Benutzungsgebühren und ähnliche Entgelte	118	6321000 Benutzungsgebühren und ähnliche Entgelte	0	26.600	23.400	36.500	34.500	36.500
119	T1	6411000 Mieten	119	6411000 Mieten	0	20.000	12.000	15.000	15.000	15.000
120	T1	6421000 Einzahlungen aus Verkauf	120	6421000 Einzahlungen aus Verkauf	0	2.700	5.700	5.700	5.700	5.700
121	T1	6461000 Sonstige privatrechtliche Leistungsentgelte	121	6461000 Sonstige privatrechtliche Leistungsentgelte	-59	16.700	15.100	16.600	15.100	16.600
122	T1	6461010 Privatrechl. Leistungsentgelte (Schadensersatz)	122	6461010 Privatrechl. Leistungsentgelte (Schadensersatz)	0	400	100	400	400	400

## Haushaltplan

### Verwendete Konten Kostenstelle T1 Fachbereich I

Gemeinde Bunde

Kostenstelle T1 Fachbereich I			Nr. EUR	Konto/Bezeichnung EUR	Ergebnis 2019 EUR	Ansatz 2020 EUR	Ansatz 2021 EUR	Plan 2022 EUR	Plan 2023 EUR	Plan 2024 EUR
Nr.	Kostenstelle	Konto/Bezeichnung								
123	T1	6480001 Erstattungen vom Bund	123	6480001 Erstattungen vom Bund	0	0	0	0	0	0
124	T1	6481000 Erstattungen vom Land	124	6481000 Erstattungen vom Land	0	0	7.000	3.500	3.500	3.500
125	T1	6482000 Erstattungen von Gemeinden und Gemeindeverbänden	125	6482000 Erstattungen von Gemeinden und Gemeindeverbänden	0	6.500	6.500	6.500	6.500	6.500
126	T1	6484000 Erstattungen von gesetzlichen Sozialversicherungen	126	6484000 Erstattungen von gesetzlichen Sozialversicherungen	0	0	0	0	0	0
127	T1	6488000 Erstattungen von übrigen Bereichen	127	6488000 Erstattungen von übrigen Bereichen	0	500	500	500	500	500
128	T1	6522010 Einzahlungen aus erhaltener Umsatzsteuer 7%	128	6522010 Einzahlungen aus erhaltener Umsatzsteuer 7%	0	0	0	0	0	0
129	T1	6522025 Einzahlungen aus erhaltener Umsatzsteuer 16%	129	6522025 Einzahlungen aus erhaltener Umsatzsteuer 16%	0	0	0	0	0	0
130	T1	6522030 Einzahlungen aus erhaltener Umsatzsteuer 19%	130	6522030 Einzahlungen aus erhaltener Umsatzsteuer 19%	0	0	0	0	0	0
131	T1	6523001 Einz. aus der Erstatt. v. Vorsteuern (7XX3000)	131	6523001 Einz. aus der Erstatt. v. Vorsteuern (7XX3000)	0	0	0	0	0	0
132	T1	6561000 Bußgelder	132	6561000 Bußgelder	0	0	0	0	0	0
133	T1	6562000 Säumniszuschläge	133	6562000 Säumniszuschläge	0	500	500	500	500	500
134	T1	6591000 Andere sonstige Einz. a. lfd. Verw.-tätigkeit	134	6591000 Andere sonstige Einz. a. lfd. Verw.-tätigkeit	0	0	0	0	0	0
135	T1	6811001 Investitionszuweisungen vom Land (Sopo)	135	6811001 Investitionszuweisungen vom Land (Sopo)	0	0	0	0	0	129.300
136	T1	6811002 Investitionszuweisungen vom Land (erh. Anz.)	136	6811002 Investitionszuweisungen vom Land (erh. Anz.)	0	141.000	0	0	0	0
137	T1	6812001 Invest.-zuweisungen v.Gem.u.Gem.-verbänden (Sopo)	137	6812001 Invest.-zuweisungen v.Gem.u.Gem.-verbänden (Sopo)	0	9.500	15.000	189.500	2.000	189.500
138	T1	6812002 Invest.-zuweisungen v.Gem.u.GV (erh. Anz.)	138	6812002 Invest.-zuweisungen v.Gem.u.GV (erh. Anz.)	0	0	0	0	0	0
139	T1	6831118 Einz.a.d.Veräuß.v. bew.VG ü. 1000 EUR (ao Ertrag)	139	6831118 Einz.a.d.Veräuß.v. bew.VG ü. 1000 EUR (ao Ertrag)	0	3.000	2.000	0	0	0
140	T1	7011000 Dienstbezüge Beamte	140	7011000 Dienstbezüge Beamte	0	-6.200	-6.300	-6.500	-6.700	-6.900
141	T1	7012000 Dienstausszahlungen Arbeitnehmer	141	7012000 Dienstausszahlungen Arbeitnehmer	0	-857.500	-874.200	-892.700	-911.700	-930.800
142	T1	7019000 Dienstausszahlungen Sonstige Beschäftigte	142	7019000 Dienstausszahlungen Sonstige Beschäftigte	0	-1.000	-500	-500	-500	-500
143	T1	7021000 Beitr. z. Versorgungskassen Beamte	143	7021000 Beitr. z. Versorgungskassen Beamte	0	-3.400	-4.300	-4.300	-4.400	-4.400
144	T1	7022000 Beitr. z. Versorgungskassen Arbeitnehmer	144	7022000 Beitr. z. Versorgungskassen Arbeitnehmer	0	-57.400	-59.300	-60.800	-61.500	-63.000
145	T1	7032000 Beitr. z. ges. Sozialvers. Arbeitnehmer	145	7032000 Beitr. z. ges. Sozialvers. Arbeitnehmer	0	-174.700	-177.700	-182.400	-187.200	-192.000
146	T1	7041000 Beihilfen u. Unterstützungsleist. f. Beamte und AN	146	7041000 Beihilfen u. Unterstützungsleist. f. Beamte und AN	0	-7.600	-7.100	-7.100	-7.100	-7.100

## Haushaltplan

### Verwendete Konten Kostenstelle T1 Fachbereich I

Gemeinde Bunde

Kostenstelle T1 Fachbereich I			Nr. EUR	Konto/Bezeichnung EUR	Ergebnis 2019 EUR	Ansatz 2020 EUR	Ansatz 2021 EUR	Plan 2022 EUR	Plan 2023 EUR	Plan 2024 EUR
Nr.	Kostenstelle	Konto/Bezeichnung								
147	T1	7141000 Beihilfen,Unterstütz-leist. f.Versorgungsempfänger	147	7141000 Beihilfen,Unterstütz-leist. f.Versorgungsempfänger	0	-500	-500	-500	-500	-500
148	T1	7211000 Unterhaltung der Grundstücke und baulichen Anlagen	148	7211000 Unterhaltung der Grundstücke und baulichen Anlagen	0	-102.000	-97.300	-59.300	-57.800	-57.800
149	T1	7212000 Unterhaltung des sonstigen unbeweglichen Vermögens	149	7212000 Unterhaltung des sonstigen unbeweglichen Vermögens	0	0	0	0	0	0
150	T1	7221000 Unterhaltung des beweglichen Vermögens	150	7221000 Unterhaltung des beweglichen Vermögens	0	-33.200	-34.300	-32.700	-32.950	-32.950
151	T1	7222000 Erwerb geringwertiger Vermögensgegenstände	151	7222000 Erwerb geringwertiger Vermögensgegenstände	0	-26.600	-67.000	-52.900	-52.900	-52.900
152	T1	7231000 Mieten und Pachten	152	7231000 Mieten und Pachten	0	-17.300	-14.800	-11.300	-11.300	-11.300
153	T1	7232000 Leasing	153	7232000 Leasing	0	-4.000	-4.200	-5.600	-5.600	-5.600
154	T1	7241000 Bewirtschaftung d. Grundst. u. baulichen Anlagen	154	7241000 Bewirtschaftung d. Grundst. u. baulichen Anlagen	2.001	-116.800	-118.100	-117.600	-118.100	-118.100
155	T1	7251000 Haltung von Fahrzeugen	155	7251000 Haltung von Fahrzeugen	0	-21.200	-21.200	-21.200	-21.200	-21.200
156	T1	7261000 Besondere Ausz. für Beschäftigte	156	7261000 Besondere Ausz. für Beschäftigte	0	-12.900	-12.900	-12.900	-12.900	-12.900
157	T1	7261010 Aus- und Fortbildung	157	7261010 Aus- und Fortbildung	0	-12.000	-12.000	-12.000	-12.000	-12.000
158	T1	7261020 Bekleidung	158	7261020 Bekleidung	0	-62.000	-12.000	-12.000	-12.000	-12.000
159	T1	7271000 Besondere Verwaltungs- und Betriebsauszahlungen	159	7271000 Besondere Verwaltungs- und Betriebsauszahlungen	0	-48.600	-54.600	-54.600	-43.600	-54.600
160	T1	7271010 Ehrungen und Jubiläen	160	7271010 Ehrungen und Jubiläen	0	-1.500	-1.500	-1.500	-1.500	-1.500
161	T1	7271020 Bewirtschaftungskosten für Betriebszwecke	161	7271020 Bewirtschaftungskosten für Betriebszwecke	0	-9.900	-9.900	-9.900	-9.900	-9.900
162	T1	7271030 Lehr- und Lernmittel	162	7271030 Lehr- und Lernmittel	0	-20.700	-22.800	-22.800	-22.800	-22.800
163	T1	7271040 Veranstaltungen und Fahrten	163	7271040 Veranstaltungen und Fahrten	0	-13.100	-18.400	-13.400	-18.400	-13.400
164	T1	7271050 Ganztagssschule	164	7271050 Ganztagssschule	0	0	0	0	0	0
165	T1	7291000 Auszahlungen für sonstige Dienstleistungen	165	7291000 Auszahlungen für sonstige Dienstleistungen	0	-85.100	-89.700	-79.800	-79.600	-79.600
166	T1	7291010 EDV-Softwarepflege	166	7291010 EDV-Softwarepflege	0	-17.700	-17.700	-17.700	-17.700	-17.700
167	T1	7311000 Zuweisungen an das Land	167	7311000 Zuweisungen an das Land	0	-21.100	-21.100	-21.100	-21.100	-21.100
168	T1	7312000 Zuweisungen an Gemeinden und Gemeindeverbände	168	7312000 Zuweisungen an Gemeinden und Gemeindeverbände	0	-146.300	-76.300	-76.300	-76.300	-76.000
169	T1	7318000 Zuschüsse an übrige Bereiche	169	7318000 Zuschüsse an übrige Bereiche	0	-41.050	-91.700	-41.700	-41.700	-41.700
170	T1	7331000 Soz. Leist. an natürl. Pers. außerh. v. Einricht.	170	7331000 Soz. Leist. an natürl. Pers. außerh. v. Einricht.	0	0	0	0	0	0
171	T1	7411000 Sonstige Personal- und Versorgungsauszahlungen	171	7411000 Sonstige Personal- und Versorgungsauszahlungen	0	0	0	0	0	0
172	T1	7421000 Ausz. für ehrenamtliche und sonstige Tätigkeit	172	7421000 Ausz. für ehrenamtliche und sonstige Tätigkeit	0	-2.700	-2.700	-2.700	-2.700	-2.700

## Haushaltplan

### Verwendete Konten Kostenstelle T1 Fachbereich I

Gemeinde Bunde

Kostenstelle T1 Fachbereich I			Nr. EUR	Konto/Bezeichnung EUR	Ergebnis 2019 EUR	Ansatz 2020 EUR	Ansatz 2021 EUR	Plan 2022 EUR	Plan 2023 EUR	Plan 2024 EUR
Nr.	Kostenstelle	Konto/Bezeichnung								
173	T1	7421010 Aufwandsentschädigungen	173	7421010 Aufwandsentschädigungen	0	-12.400	-14.100	-14.100	-14.100	-14.100
174	T1	7429000 Sonst. Ausz.f.d.Inanspr-nahme v.Rechten u.Diensten	174	7429000 Sonst. Ausz.f.d.Inanspr-nahme v.Rechten u.Diensten	0	-7.500	-7.400	-7.400	-7.400	-7.400
175	T1	7431000 Geschäftsauszahlungen	175	7431000 Geschäftsauszahlungen	0	-133.700	-133.900	-75.800	-75.800	-75.800
176	T1	7441000 Steuern, Versicherungen, Schadensfälle	176	7441000 Steuern, Versicherungen, Schadensfälle	0	-19.500	-19.500	-19.300	-19.500	-19.300
177	T1	7442010 Abzugsfähige Vorsteuer 7%	177	7442010 Abzugsfähige Vorsteuer 7%	0	0	0	0	0	0
178	T1	7442025 Abzugsfähige Vorsteuer 16%	178	7442025 Abzugsfähige Vorsteuer 16%	0	0	0	0	0	0
179	T1	7442030 Abzugsfähige Vorsteuer 19%	179	7442030 Abzugsfähige Vorsteuer 19%	-5	0	0	0	0	0
180	T1	7450001 Erstattungen an den Bund	180	7450001 Erstattungen an den Bund	0	-1.600	-1.600	-1.600	-1.600	-1.600
181	T1	7451000 Erstattungen an das Land	181	7451000 Erstattungen an das Land	0	0	0	0	0	0
182	T1	7452000 Erstattungen an Gemeinden und Gemeindeverbände	182	7452000 Erstattungen an Gemeinden und Gemeindeverbände	0	-26.000	-26.000	-26.000	-26.000	-26.000
183	T1	7458000 Erstattungen an übrige Bereiche	183	7458000 Erstattungen an übrige Bereiche	0	-1.900	-1.900	-1.900	-1.900	-1.900
184	T1	7491000 Weitere sonst. Ausz. aus lfd. Verwaltungstätigkeit	184	7491000 Weitere sonst. Ausz. aus lfd. Verwaltungstätigkeit	0	-11.300	-22.700	-17.800	-11.300	-11.100
185	T1	7818000 Investitionszuschüsse von übrigen Bereichen	185	7818000 Investitionszuschüsse von übrigen Bereichen	0	0	-2.300	0	0	0
186	T1	7821110 Ausz. f. d. Erw.v.Gb.u.Auf.b. Kult.-,Sp.-,GartAnl.	186	7821110 Ausz. f. d. Erw.v.Gb.u.Auf.b. Kult.-,Sp.-,GartAnl.	0	0	0	0	0	0
187	T1	7821120 Ausz. f. d. Erw.v.Gr.u.Bod.f.BrSchu,RD, KatSchu.	187	7821120 Ausz. f. d. Erw.v.Gr.u.Bod.f.BrSchu,RD, KatSchu.	0	0	0	0	0	0
188	T1	7821160 Ausz. f. d. Erwerb von Gr. u. Bod. d. InfrastrukV.	188	7821160 Ausz. f. d. Erwerb von Gr. u. Bod. d. InfrastrukV.	0	0	0	0	0	0
189	T1	7821210 Ausz. f. d. Erwerb von Str.,Weg.,Pl.,VerkLankAnl.	189	7821210 Ausz. f. d. Erwerb von Str.,Weg.,Pl.,VerkLankAnl.	0	0	0	0	0	0
190	T1	7831112 Ausz. f. d. Erw.v. Fahrzeugen	190	7831112 Ausz. f. d. Erw.v. Fahrzeugen	0	0	0	0	0	0
191	T1	7831113 Ausz. f. d. Erw.v. Maschinen und techn. Anlagen	191	7831113 Ausz. f. d. Erw.v. Maschinen und techn. Anlagen	0	-19.600	-6.000	-11.000	-6.000	-6.000
192	T1	7831115 Ausz. f. d. Erw.v. Betriebs- und Geschäftsausst.	192	7831115 Ausz. f. d. Erw.v. Betriebs- und Geschäftsausst.	0	-206.000	-74.500	-156.000	-39.000	-24.000
193	T1	7831117 Ausz. f. d. Erw.v. geleist. Anzahl. auf Sachanl.	193	7831117 Ausz. f. d. Erw.v. geleist. Anzahl. auf Sachanl.	0	0	-100.000	-180.000	-100.000	-170.000
194	T1	7831121 Ausz. f. d. Erw.v. Lizenzen	194	7831121 Ausz. f. d. Erw.v. Lizenzen	0	0	0	0	0	0
195	T1	7831122 Ausz. f. d. Erw.v. DV-Software	195	7831122 Ausz. f. d. Erw.v. DV-Software	0	-3.000	0	0	0	0
196	T1	7831125 Ausz. f. d. Erw.v. Anzahlungen auf immat. VermGG	196	7831125 Ausz. f. d. Erw.v. Anzahlungen auf immat. VermGG	0	0	0	0	0	0
197	T1	7831200 Ausz.f.d. Erwerb v. VermGG ü. 150-1000 EUR (SP)	197	7831200 Ausz.f.d. Erwerb v. VermGG ü. 150-1000 EUR (SP)	0	-37.700	0	0	0	0

## Haushaltplan

### Verwendete Konten Kostenstelle T1 Fachbereich I

Gemeinde Bunde

Kostenstelle T1 Fachbereich I			Nr. EUR	Konto/Bezeichnung EUR	Ergebnis 2019 EUR	Ansatz 2020 EUR	Ansatz 2021 EUR	Plan 2022 EUR	Plan 2023 EUR	Plan 2024 EUR
Nr.	Kostenstelle	Konto/Bezeichnung								
198	T1	7871000 Hochbaumaßnahmen	198	7871000 Hochbaumaßnahmen	0	-764.900	-2.720.300	-500.000	-1.050.000	-800.000
199	T1	7873000 Sonstige Baumaßnahmen	199	7873000 Sonstige Baumaßnahmen	0	-180.000	-10.000	-10.000	-10.000	-90.000
200	T1	9999994 Dummy Finanzrechnung (LOGA)	200	9999994 Dummy Finanzrechnung (LOGA)	0	0	0	0	0	0
<b>Summe</b>			<b>Summe</b>			<b>105.151</b>	<b>184.580</b>	<b>356.950</b>	<b>221.530</b>	<b>241.780</b>

## Haushaltplan

### Teilergebnishaushalt Kostenstelle T2 Fachbereich II

Gemeinde Bunde

Nr.	Bezeichnung	Ergebnis 2019	Ansatz 2020	Ansatz 2021	Plan 2022	Plan 2023	Plan 2024
<b>000</b>	<b>Ordentliche Erträge</b>						
010	1. Steuern und ähnliche Abgaben	7.630.992,32	7.253.400,00	8.337.700,00	7.544.700,00	7.626.700,00	7.708.700,00
020	2. Zuwendungen und allgemeine Umlagen außer für Investitionstätigkeit	1.688.064,00	2.306.000,00	922.000,00	1.109.500,00	1.738.500,00	1.920.000,00
030	3. Auflösungserträge aus Sonderposten	138.002,98	135.360,00	132.620,00	129.700,00	126.280,00	120.140,00
040	4. sonstige Transfererträge	0,00	0,00	0,00	0,00	0,00	0,00
050	5. öffentlich-rechtliche Entgelte außer Beiträgen u.ä. Entgelten für Inv.-Tätigkeit	0,00	0,00	0,00	0,00	0,00	0,00
060	6. privatrechtliche Entgelte	30.567,70	31.900,00	22.100,00	22.100,00	22.100,00	22.100,00
070	7. Kostenerstattungen und Kostenumlagen	0,00	0,00	0,00	0,00	0,00	0,00
080	8. Zinsen und ähnliche Finanzerträge	101.065,92	7.900,00	45.400,00	17.900,00	17.900,00	17.900,00
090	9. aktivierungsfähige Eigenleistungen	0,00	0,00	0,00	0,00	0,00	0,00
100	10. Bestandsveränderungen	0,00	0,00	0,00	0,00	0,00	0,00
110	11. sonstige ordentliche Erträge	280.290,62	261.000,00	263.060,00	261.430,00	269.650,00	270.080,00
<b>120</b>	<b>12. = Summe ordentliche Erträge</b>	<b>9.868.983,54</b>	<b>9.995.560,00</b>	<b>9.722.880,00</b>	<b>9.085.330,00</b>	<b>9.801.130,00</b>	<b>10.058.920,00</b>
<b>130</b>	<b>Ordentliche Aufwendungen</b>						
131	13. Personalaufwendungen	465.743,20	505.860,00	503.030,00	514.140,00	513.850,00	523.720,00
140	14. Versorgungsaufwendungen	15.351,10	9.110,00	5.560,00	5.810,00	5.600,00	5.700,00
150	15. Aufwendungen für Sach- und Dienstleistungen	19.978,20	27.600,00	26.100,00	26.200,00	23.800,00	23.800,00
160	16. Abschreibungen	31.793,70	37.390,00	39.270,00	57.900,00	74.250,00	75.660,00
170	17. Zinsen und ähnliche Aufwendungen	36.175,36	39.100,00	47.000,00	48.400,00	50.000,00	52.300,00
180	18. Transferaufwendungen	4.837.517,00	4.668.600,00	4.824.600,00	4.771.600,00	4.709.600,00	4.748.600,00
190	19. sonstige ordentliche Aufwendungen	22.735,22	44.400,00	24.400,00	21.400,00	21.400,00	21.400,00
<b>200</b>	<b>20. = Summe ordentliche Aufwendungen</b>	<b>5.429.293,78</b>	<b>5.332.060,00</b>	<b>5.469.960,00</b>	<b>5.445.450,00</b>	<b>5.398.500,00</b>	<b>5.451.180,00</b>
<b>210</b>	<b>21. = ordentliches Ergebnis</b>	<b>4.439.689,76</b>	<b>4.663.500,00</b>	<b>4.252.920,00</b>	<b>3.639.880,00</b>	<b>4.402.630,00</b>	<b>4.607.740,00</b>
220	22. außerordentliche Erträge	30.488,38	4.900,00	0,00	0,00	0,00	0,00
230	23. außerordentliche Aufwendungen	11.427,24	500,00	0,00	0,00	0,00	0,00
<b>240</b>	<b>24. außerordentliches Ergebnis</b>	<b>19.061,14</b>	<b>4.400,00</b>	<b>0,00</b>	<b>0,00</b>	<b>0,00</b>	<b>0,00</b>
<b>250</b>	<b>25. Jahresergebnis</b>	<b>4.458.750,90</b>	<b>4.667.900,00</b>	<b>4.252.920,00</b>	<b>3.639.880,00</b>	<b>4.402.630,00</b>	<b>4.607.740,00</b>
260	26. Erträge aus internen Leistungsbeziehungen	0,00	0,00	0,00	0,00	0,00	0,00
270	27. Aufwendungen aus internen Leistungsbeziehungen	0,00	0,00	0,00	0,00	0,00	0,00
<b>280</b>	<b>28. Saldo aus internen Leistungsbeziehungen</b>	<b>0,00</b>	<b>0,00</b>	<b>0,00</b>	<b>0,00</b>	<b>0,00</b>	<b>0,00</b>
<b>290</b>	<b>29. Erg. unter Berücks. d. internen Leistungsbez.</b>	<b>4.458.750,90</b>	<b>4.667.900,00</b>	<b>4.252.920,00</b>	<b>3.639.880,00</b>	<b>4.402.630,00</b>	<b>4.607.740,00</b>

## Haushaltplan

### Verwendete Konten Kostenstelle T2 Fachbereich II

Gemeinde Bunde

Kostenstelle T2 Fachbereich II			Nr. EUR	Konto/Bezeichnung EUR	Ergebnis 2019 EUR	Ansatz 2020 EUR	Ansatz 2021 EUR	Plan 2022 EUR	Plan 2023 EUR	Plan 2024 EUR
Nr.	Kostenstelle	Konto/Bezeichnung								
1	T2	0042002 Zugänge Geleistete Investitionszuw. an Gem. (GV)	1	0042002 Zugänge Geleistete Investitionszuw. an Gem. (GV)	0	7.500	7.500	7.500	7.500	7.500
2	T2	0090002 Zugänge Anzahlungen auf immat. Vermögensgegenst.	2	0090002 Zugänge Anzahlungen auf immat. Vermögensgegenst.	0	200.000	0	340.000	0	0
3	T2	0120003 Abgänge Ackerland	3	0120003 Abgänge Ackerland	0	-34.000	-34.000	0	0	0
4	T2	0190002 Zugänge Sonstige unbebaute Grundstücke	4	0190002 Zugänge Sonstige unbebaute Grundstücke	15.539	15.000	13.000	0	0	0
5	T2	0190003 Abgänge Sonstige unbebaute Grundstücke	5	0190003 Abgänge Sonstige unbebaute Grundstücke	0	-2.700	0	0	0	0
6	T2	0750002 Zug. SP f. bewegl. VermGG ü.150-1.000 EUR o. USt.	6	0750002 Zug. SP f. bewegl. VermGG ü.150-1.000 EUR o. USt.	0	1.500	0	0	0	0
7	T2	1450002 Zugang Sonstige Beteiligungen Zweckverbände <20 %	7	1450002 Zugang Sonstige Beteiligungen Zweckverbände <20 %	0	0	0	0	0	0
8	T2	1450102 Zugang Sonstige Beteiligungen priv. Unt. <20 %	8	1450102 Zugang Sonstige Beteiligungen priv. Unt. <20 %	0	10.000	22.000	10.000	10.000	10.000
9	T2	1662103 Abgang Klärschlammvererdungsanlage	9	1662103 Abgang Klärschlammvererdungsanlage	0	0	0	0	0	0
10	T2	2002000 Soll-Fehlbetr. aus kameralem aus Abschluss VerwHH	10	2002000 Soll-Fehlbetr. aus kameralem aus Abschluss VerwHH	0	0	0	0	0	0
11	T2	2312304 Tilgung K-Auf. Gemeinden > 5 J.,EUR	11	2312304 Tilgung K-Auf. Gemeinden > 5 J.,EUR	0	45.500	45.300	45.300	45.300	45.300
12	T2	2317303 Neuauf. K-Auf.Kreditinst. > 5 J.,EUR	12	2317303 Neuauf. K-Auf.Kreditinst. > 5 J.,EUR	0	-2.098.800	-3.607.600	-958.900	-1.406.000	-878.500
13	T2	2317304 Tilgung K-Auf.Kreditinst. > 5 J.,EUR	13	2317304 Tilgung K-Auf.Kreditinst. > 5 J.,EUR	0	257.000	288.800	433.400	457.200	518.900
14	T2	3011000 Grundsteuer A	14	3011000 Grundsteuer A	-4.164	-205.000	-205.000	-205.000	-205.000	-205.000
15	T2	3012000 Grundsteuer B	15	3012000 Grundsteuer B	-3.409	-812.000	-825.000	-827.000	-829.000	-831.000
16	T2	3013000 Gewerbesteuer	16	3013000 Gewerbesteuer	-17.462	-4.000.000	-4.900.000	-4.000.000	-4.000.000	-4.000.000
17	T2	3021000 Gemeindeanteil an der Einkommensteuer	17	3021000 Gemeindeanteil an der Einkommensteuer	28.968	-1.875.000	-2.000.000	-2.125.000	-2.200.000	-2.275.000
18	T2	3022000 Gemeindeanteil an der Umsatzsteuer	18	3022000 Gemeindeanteil an der Umsatzsteuer	0	-270.000	-315.000	-295.000	-300.000	-305.000
19	T2	3031000 Vergnügungssteuer	19	3031000 Vergnügungssteuer	0	-7.400	-7.700	-7.700	-7.700	-7.700
20	T2	3032000 Hundesteuer	20	3032000 Hundesteuer	-3.345	-44.000	-45.000	-45.000	-45.000	-45.000
21	T2	3034000 Zweitwohnungssteuer	21	3034000 Zweitwohnungssteuer	-5	-40.000	-40.000	-40.000	-40.000	-40.000
22	T2	3111000 Schlüsselzuweisungen vom Land	22	3111000 Schlüsselzuweisungen vom Land	0	-2.150.000	-759.000	-944.000	-1.571.000	-1.750.000
23	T2	3131000 Sonstige allg. Zuw. vom Land	23	3131000 Sonstige allg. Zuw. vom Land	0	-156.000	-163.000	-165.500	-167.500	-170.000
24	T2	3161100 Ertr. a. d. Auflös.v. SoPo aus Investitionszuw.	24	3161100 Ertr. a. d. Auflös.v. SoPo aus Investitionszuw.	0	-135.360	-132.620	-129.700	-126.280	-120.140
25	T2	3311000 Verwaltungsgebühren	25	3311000 Verwaltungsgebühren	0	0	0	0	0	0



## Haushaltplan

### Verwendete Konten Kostenstelle T2 Fachbereich II

Gemeinde Bunde

Kostenstelle T2 Fachbereich II			Nr. EUR	Konto/Bezeichnung EUR	Ergebnis 2019 EUR	Ansatz 2020 EUR	Ansatz 2021 EUR	Plan 2022 EUR	Plan 2023 EUR	Plan 2024 EUR
Nr.	Kostenstelle	Konto/Bezeichnung								
26	T2	3311020 Verwaltungsgebühren (Zwischenzähler)	26	3311020 Verwaltungsgebühren (Zwischenzähler)	0	0	0	0	0	0
27	T2	3311030 Verwaltungsgebühren nach § 70 StvZO	27	3311030 Verwaltungsgebühren nach § 70 StvZO	0	0	0	0	0	0
28	T2	3321020 Benutzungsgebühren (Entgelt der Stadt Weener)	28	3321020 Benutzungsgebühren (Entgelt der Stadt Weener)	0	0	0	0	0	0
29	T2	3411000 Mieten	29	3411000 Mieten	350	-22.300	-12.500	-12.500	-12.500	-12.500
30	T2	3411010 Pachten	30	3411010 Pachten	0	-6.400	-6.400	-6.400	-6.400	-6.400
31	T2	3411020 Erbbauzinsen	31	3411020 Erbbauzinsen	0	-3.200	-3.200	-3.200	-3.200	-3.200
32	T2	3488000 Erstattungen von übrigen Bereichen	32	3488000 Erstattungen von übrigen Bereichen	0	0	0	0	0	0
33	T2	3511000 Konzessionsabgaben	33	3511000 Konzessionsabgaben	0	-251.000	-249.000	-249.000	-249.000	-249.000
34	T2	3562000 Säumniszuschläge	34	3562000 Säumniszuschläge	-935	-10.000	-10.000	-10.000	-10.000	-10.000
35	T2	3582010 Auflösung von Pensionsrückstellungen	35	3582010 Auflösung von Pensionsrückstellungen	0	0	-4.060	-2.430	-9.760	-10.080
36	T2	3582020 Auflösung von Beihilferückstellungen	36	3582020 Auflösung von Beihilferückstellungen	0	0	0	0	-890	-1.000
37	T2	3583100 Ertr.a.d.Aufl.o.Herabsetz.v.EWB u. PWB auf Ford.	37	3583100 Ertr.a.d.Aufl.o.Herabsetz.v.EWB u. PWB auf Ford.	0	0	0	0	0	0
38	T2	3617000 Zinserträge von Kreditinstituten	38	3617000 Zinserträge von Kreditinstituten	0	0	0	0	0	0
39	T2	3651000 Ertr. aus Gewinnant. aus verb.Untern. u. Beteilig.	39	3651000 Ertr. aus Gewinnant. aus verb.Untern. u. Beteilig.	0	-400	-400	-400	-400	-400
40	T2	3691000 Verzinsung von Steuernachforderungen	40	3691000 Verzinsung von Steuernachforderungen	-4.565	-2.500	-35.000	-7.500	-7.500	-7.500
41	T2	3699000 Weitere sonstige Finanzerträge	41	3699000 Weitere sonstige Finanzerträge	0	-5.000	-10.000	-10.000	-10.000	-10.000
42	T2	3699010 Erträge des Geldverkehrs	42	3699010 Erträge des Geldverkehrs	0	0	0	0	0	0
43	T2	4011000 Dienstaufw. Beamte	43	4011000 Dienstaufw. Beamte	0	73.400	67.900	69.300	70.700	72.200
44	T2	4012000 Dienstaufw. Arbeitnehmer	44	4012000 Dienstaufw. Arbeitnehmer	0	243.600	248.700	253.800	259.000	264.300
45	T2	4021000 Beitr. z. Versorgungskassen Beamte	45	4021000 Beitr. z. Versorgungskassen Beamte	0	76.900	78.600	78.800	79.100	79.300
46	T2	4022000 Beitr. z. Versorgungskassen Arbeitnehmer	46	4022000 Beitr. z. Versorgungskassen Arbeitnehmer	0	16.200	16.700	16.800	16.900	17.200
47	T2	4032000 Beitr. z. ges. Sozialvers.Arbeitnehmer	47	4032000 Beitr. z. ges. Sozialvers.Arbeitnehmer	0	47.800	50.300	51.100	51.700	52.500
48	T2	4041000 Beihilfen u. Unterstützungsleist. f. Beamte u. AN	48	4041000 Beihilfen u. Unterstützungsleist. f. Beamte u. AN	0	12.300	12.600	12.600	12.700	12.800
49	T2	4051000 Zuführungen zu Pensionsrückst. f. Beamte u. AN	49	4051000 Zuführungen zu Pensionsrückst. f. Beamte u. AN	0	29.200	23.630	26.570	19.630	20.980
50	T2	4061000 Zuführungen zu Beihilferückst. f. Beamte u. AN	50	4061000 Zuführungen zu Beihilferückst. f. Beamte u. AN	0	6.460	4.600	5.170	4.120	4.440

## Haushaltplan

### Verwendete Konten Kostenstelle T2 Fachbereich II

Gemeinde Bunde

Kostenstelle T2 Fachbereich II			Nr. EUR	Konto/Bezeichnung EUR	Ergebnis 2019 EUR	Ansatz 2020 EUR	Ansatz 2021 EUR	Plan 2022 EUR	Plan 2023 EUR	Plan 2024 EUR
Nr.	Kostenstelle	Konto/Bezeichnung								
51	T2	4141000 Beihilfen, Unterstützungsleist.f.Versorgungsempfänger	51	4141000 Beihilfen, Unterstützungsleist.f.Versorgungsempfänger	0	4.200	5.500	5.500	5.600	5.700
52	T2	4151000 Zuführung zu Pensionsrückst. f. Versorgungsempfänger	52	4151000 Zuführung zu Pensionsrückst. f. Versorgungsempfänger	0	2.700	0	0	0	0
53	T2	4161000 Zuführung zu Beihilferückst. f. Versorgungsempfänger	53	4161000 Zuführung zu Beihilferückst. f. Versorgungsempfänger	0	2.210	60	310	0	0
54	T2	4211000 Unterhaltung der Grundstücke und baulichen Anlagen	54	4211000 Unterhaltung der Grundstücke und baulichen Anlagen	0	1.000	1.000	1.000	1.000	1.000
55	T2	4221000 Unterhaltung des beweglichen Vermögens	55	4221000 Unterhaltung des beweglichen Vermögens	0	300	300	300	300	300
56	T2	4222000 Erwerb geringw. Vermögensgegenstände	56	4222000 Erwerb geringw. Vermögensgegenstände	0	300	1.200	1.200	1.200	1.200
57	T2	4231000 Mieten und Pachten	57	4231000 Mieten und Pachten	0	2.300	2.300	2.300	2.300	2.300
58	T2	4241000 Bewirtschaft. d. Grundstücke u. baulichen Anlagen	58	4241000 Bewirtschaft. d. Grundstücke u. baulichen Anlagen	0	3.200	3.200	3.200	3.200	3.200
59	T2	4251000 Haltung von Fahrzeugen	59	4251000 Haltung von Fahrzeugen	0	0	0	0	0	0
60	T2	4261000 Besondere Aufwendungen für Beschäftigte	60	4261000 Besondere Aufwendungen für Beschäftigte	0	3.000	3.000	3.000	3.000	3.000
61	T2	4261010 Aus- und Fortbildung	61	4261010 Aus- und Fortbildung	0	0	0	0	0	0
62	T2	4271000 Besondere Verwaltungs- und Betriebsaufwendungen	62	4271000 Besondere Verwaltungs- und Betriebsaufwendungen	0	4.800	4.800	4.800	4.800	4.800
63	T2	4291000 Aufw. für sonstige Dienstleistungen	63	4291000 Aufw. für sonstige Dienstleistungen	0	10.100	7.600	7.600	5.100	5.100
64	T2	4291010 EDV-Softwarepflege	64	4291010 EDV-Softwarepflege	0	2.600	2.700	2.800	2.900	2.900
65	T2	4318000 Zuschüsse an übrige Bereiche	65	4318000 Zuschüsse an übrige Bereiche	0	600	600	600	600	600
66	T2	4341000 Gewerbesteuerumlage	66	4341000 Gewerbesteuerumlage	-253	430.000	475.000	379.000	379.000	379.000
67	T2	4371000 Allgemeine Umlagen an das Land	67	4371000 Allgemeine Umlagen an das Land	0	18.000	18.000	18.000	18.000	18.000
68	T2	4372100 Kreisumlage, Regionsumlage	68	4372100 Kreisumlage, Regionsumlage	0	4.220.000	4.331.000	4.374.000	4.312.000	4.351.000
69	T2	4429000 St. Aufw.f.d.Inanspruchnahme v.Rechten u.Diensten	69	4429000 St. Aufw.f.d.Inanspruchnahme v.Rechten u.Diensten	0	2.100	2.100	2.100	2.100	2.100
70	T2	4431000 Geschäftsaufwendungen	70	4431000 Geschäftsaufwendungen	152	35.300	15.300	15.300	15.300	15.300
71	T2	4431030 Aufwendungen des Geldverkehrs	71	4431030 Aufwendungen des Geldverkehrs	0	0	0	0	0	0
72	T2	4452000 Erstattungen an Gemeinden und Gemeindeverbände	72	4452000 Erstattungen an Gemeinden und Gemeindeverbände	0	2.000	2.000	2.000	2.000	2.000
73	T2	4455000 Erstattungen an verb. UN, Sonderverm. u. Beteilig.	73	4455000 Erstattungen an verb. UN, Sonderverm. u. Beteilig.	0	0	0	0	0	0
74	T2	4482000 Säumniszuschläge	74	4482000 Säumniszuschläge	0	0	0	0	0	0
75	T2	4491000 Weitere Aufw. aus lfd. Verwaltungstätigkeit	75	4491000 Weitere Aufw. aus lfd. Verwaltungstätigkeit	0	5.000	5.000	2.000	2.000	2.000

## Haushaltplan

### Verwendete Konten Kostenstelle T2 Fachbereich II

Gemeinde Bunde

Kostenstelle T2 Fachbereich II			Nr. EUR	Konto/Bezeichnung EUR	Ergebnis 2019 EUR	Ansatz 2020 EUR	Ansatz 2021 EUR	Plan 2022 EUR	Plan 2023 EUR	Plan 2024 EUR
Nr.	Kostenstelle	Konto/Bezeichnung								
76	T2	4517000 Zinsaufwendungen an Kreditinstitute	76	4517000 Zinsaufwendungen an Kreditinstitute	0	23.600	26.500	37.900	39.500	41.800
77	T2	4592000 Verzinsung von Steuererstattungen	77	4592000 Verzinsung von Steuererstattungen	0	15.000	20.000	10.000	10.000	10.000
78	T2	4599000 Sonstige Finanzaufwendungen	78	4599000 Sonstige Finanzaufwendungen	0	500	500	500	500	500
79	T2	4711010 Abschr. auf immat. VermGG aus geleist. Inv.-Zuwend	79	4711010 Abschr. auf immat. VermGG aus geleist. Inv.-Zuwend	0	26.740	28.860	47.590	64.090	65.590
80	T2	4711700 Abschr. auf Betriebs- u. Geschäftsausstattung	80	4711700 Abschr. auf Betriebs- u. Geschäftsausstattung	0	0	0	0	0	0
81	T2	4711800 Auflösung Sammelposten	81	4711800 Auflösung Sammelposten	0	650	410	310	160	70
82	T2	4721111 Abschr. auf Ford. wg Uneinbringlichk. (EWB)	82	4721111 Abschr. auf Ford. wg Uneinbringlichk. (EWB)	0	5.000	5.000	5.000	5.000	5.000
83	T2	4721112 Abschr. auf Ford. wg Uneinbringlichk. (PWB)	83	4721112 Abschr. auf Ford. wg Uneinbringlichk. (PWB)	0	5.000	5.000	5.000	5.000	5.000
84	T2	5119000 Sonstige außergewöhnliche Aufwendungen	84	5119000 Sonstige außergewöhnliche Aufwendungen	0	500	0	0	0	0
85	T2	5132000 Außerplanmäßige Abschreibungen auf Finanzvermögen	85	5132000 Außerplanmäßige Abschreibungen auf Finanzvermögen	0	0	0	0	0	0
86	T2	5311000 Ertr.a.d.Veräußer.v.Grundst.u.Geb.u.a.unbew. VermGG	86	5311000 Ertr.a.d.Veräußer.v.Grundst.u.Geb.u.a.unbew. VermGG	0	-4.900	0	0	0	0
87	T2	6011000 Grundsteuer A	87	6011000 Grundsteuer A	0	205.000	205.000	205.000	205.000	205.000
88	T2	6012000 Grundsteuer B	88	6012000 Grundsteuer B	0	812.000	825.000	827.000	829.000	831.000
89	T2	6013000 Gewerbesteuer	89	6013000 Gewerbesteuer	0	4.000.000	4.900.000	4.000.000	4.000.000	4.000.000
90	T2	6021000 Gemeindeanteil an der Einkommensteuer	90	6021000 Gemeindeanteil an der Einkommensteuer	0	1.875.000	1.956.200	2.125.000	2.200.000	2.275.000
91	T2	6022000 Gemeindeanteil an der Umsatzsteuer	91	6022000 Gemeindeanteil an der Umsatzsteuer	0	270.000	315.000	295.000	300.000	305.000
92	T2	6031000 Vergnügungssteuer	92	6031000 Vergnügungssteuer	0	7.400	7.700	7.700	7.700	7.700
93	T2	6032000 Hundesteuer	93	6032000 Hundesteuer	0	44.000	45.000	45.000	45.000	45.000
94	T2	6034000 Zweitwohnungssteuer	94	6034000 Zweitwohnungssteuer	0	40.000	40.000	40.000	40.000	40.000
95	T2	6111000 Schlüsselzuweisungen vom Land	95	6111000 Schlüsselzuweisungen vom Land	0	2.150.000	759.000	944.000	1.571.000	1.750.000
96	T2	6131000 Sonstige allg. Zuw. vom Land	96	6131000 Sonstige allg. Zuw. vom Land	0	156.000	163.000	165.500	167.500	170.000
97	T2	6311000 Verwaltungsgebühren	97	6311000 Verwaltungsgebühren	0	0	0	0	0	0
98	T2	6311030 Verwaltungsgebühren nach § 70 StVZO	98	6311030 Verwaltungsgebühren nach § 70 StVZO	0	0	0	0	0	0
99	T2	6321000 Benutzungsgebühren und ähnliche Entgelte	99	6321000 Benutzungsgebühren und ähnliche Entgelte	0	0	0	0	0	0
100	T2	6411000 Mieten	100	6411000 Mieten	0	22.300	12.500	12.500	12.500	12.500
101	T2	6411010 Pachten	101	6411010 Pachten	0	6.400	6.400	6.400	6.400	6.400

## Haushaltplan

### Verwendete Konten Kostenstelle T2 Fachbereich II

Gemeinde Bunde

Kostenstelle T2 Fachbereich II			Nr. EUR	Konto/Bezeichnung EUR	Ergebnis 2019 EUR	Ansatz 2020 EUR	Ansatz 2021 EUR	Plan 2022 EUR	Plan 2023 EUR	Plan 2024 EUR
Nr.	Kostenstelle	Konto/Bezeichnung								
102	T2	6411020 Erbbauzinsen	102	6411020 Erbbauzinsen	0	3.200	3.200	3.200	3.200	3.200
103	T2	6488000 Erstattungen von übrigen Bereichen	103	6488000 Erstattungen von übrigen Bereichen	0	0	0	0	0	0
104	T2	6511000 Konzessionsabgaben	104	6511000 Konzessionsabgaben	0	251.000	249.000	249.000	249.000	249.000
105	T2	6562000 Säumniszuschläge	105	6562000 Säumniszuschläge	0	10.000	10.000	10.000	10.000	10.000
106	T2	6591000 Andere sonstige Einz. a. lfd. Verw.-tätigkeit	106	6591000 Andere sonstige Einz. a. lfd. Verw.-tätigkeit	0	0	0	0	0	0
107	T2	6617000 Zinseinzahlungen von Kreditinstituten	107	6617000 Zinseinzahlungen von Kreditinstituten	0	0	0	0	0	0
108	T2	6651000 Einz. a. Gewinnanteilen aus verb.UN, Beteiligungen	108	6651000 Einz. a. Gewinnanteilen aus verb.UN, Beteiligungen	0	400	400	400	400	400
109	T2	6691000 Verzinsung von Steuernachforderungen	109	6691000 Verzinsung von Steuernachforderungen	0	2.500	35.000	7.500	7.500	7.500
110	T2	6699000 Weitere sonstige Finanzeinzahlungen	110	6699000 Weitere sonstige Finanzeinzahlungen	0	5.000	10.000	10.000	10.000	10.000
111	T2	6699010 Rücklastschriftinzahlungen	111	6699010 Rücklastschriftinzahlungen	0	0	0	0	0	0
112	T2	6790010 Einzahlungen Durchlaufende Gelder	112	6790010 Einzahlungen Durchlaufende Gelder	0	0	0	0	0	0
113	T2	6821010 Einz. a. d. Veräuß. v. Ackerland	113	6821010 Einz. a. d. Veräuß. v. Ackerland	0	34.000	34.000	0	0	0
114	T2	6821030 Einz. a. d. Veräuß. v. so. uneb. Grundstücken	114	6821030 Einz. a. d. Veräuß. v. so. uneb. Grundstücken	0	2.700	0	0	0	0
115	T2	6821040 Einz. a. d. Veräuß. v. Gr. u. Bod. mit Wohnbauten	115	6821040 Einz. a. d. Veräuß. v. Gr. u. Bod. mit Wohnbauten	0	0	0	0	0	0
116	T2	6821511 Einz.a.d.Veräuß.v.GS u.Geb.u.a.unbew. VG (aoErtr)	116	6821511 Einz.a.d.Veräuß.v.GS u.Geb.u.a.unbew. VG (aoErtr)	0	4.900	0	0	0	0
117	T2	6853000 Veräuß.v.Beteiligungen; Sonstige Anteilsrechte	117	6853000 Veräuß.v.Beteiligungen; Sonstige Anteilsrechte	0	0	0	0	0	0
118	T2	6865200 Einz. aus langfristig angelegten Bausparverträgen	118	6865200 Einz. aus langfristig angelegten Bausparverträgen	0	0	0	0	0	0
119	T2	6927301 Kred.Aufn.Kred.l. > 5 J., EUR	119	6927301 Kred.Aufn.Kred.l. > 5 J., EUR	0	2.098.800	3.607.600	958.900	1.406.000	878.500
120	T2	7011000 Dienstbezüge Beamte	120	7011000 Dienstbezüge Beamte	0	-73.400	-67.900	-69.300	-70.700	-72.200
121	T2	7012000 Dienstausszahlungen Arbeitnehmer	121	7012000 Dienstausszahlungen Arbeitnehmer	0	-243.600	-248.700	-253.800	-259.000	-264.300
122	T2	7021000 Beitr. z. Versorgungskassen Beamte	122	7021000 Beitr. z. Versorgungskassen Beamte	0	-76.900	-78.600	-78.800	-79.100	-79.300
123	T2	7022000 Beitr. z. Versorgungskassen Arbeitnehmer	123	7022000 Beitr. z. Versorgungskassen Arbeitnehmer	0	-16.200	-16.700	-16.800	-16.900	-17.200
124	T2	7032000 Beitr. z. ges. Sozialvers. Arbeitnehmer	124	7032000 Beitr. z. ges. Sozialvers. Arbeitnehmer	0	-47.800	-50.300	-51.100	-51.700	-52.500
125	T2	7041000 Beihilfen u. Unterstützungsleist. f. Beamte und AN	125	7041000 Beihilfen u. Unterstützungsleist. f. Beamte und AN	0	-12.300	-12.600	-12.600	-12.700	-12.800

## Haushaltplan

### Verwendete Konten Kostenstelle T2 Fachbereich II

Gemeinde Bunde

Kostenstelle T2 Fachbereich II			Nr. EUR	Konto/Bezeichnung EUR	Ergebnis 2019 EUR	Ansatz 2020 EUR	Ansatz 2021 EUR	Plan 2022 EUR	Plan 2023 EUR	Plan 2024 EUR
Nr.	Kostenstelle	Konto/Bezeichnung								
126	T2	7141000 Beihilfen,Unterstütz-leist. f.Versorgungsempfänger	126	7141000 Beihilfen,Unterstütz-leist. f.Versorgungsempfänger	0	-4.200	-5.500	-5.500	-5.600	-5.700
127	T2	7211000 Unterhaltung der Grundstücke und baulichen Anlagen	127	7211000 Unterhaltung der Grundstücke und baulichen Anlagen	0	-1.000	-1.000	-1.000	-1.000	-1.000
128	T2	7221000 Unterhaltung des beweglichen Vermögens	128	7221000 Unterhaltung des beweglichen Vermögens	0	-300	-300	-300	-300	-300
129	T2	7222000 Erwerb geringwertiger Vermögensgegenstände	129	7222000 Erwerb geringwertiger Vermögensgegenstände	0	-300	-1.200	-1.200	-1.200	-1.200
130	T2	7231000 Mieten und Pachten	130	7231000 Mieten und Pachten	0	-2.300	-2.300	-2.300	-2.300	-2.300
131	T2	7241000 Bewirtschaftung d. Grundst. u. baulichen Anlagen	131	7241000 Bewirtschaftung d. Grundst. u. baulichen Anlagen	0	-3.200	-3.200	-3.200	-3.200	-3.200
132	T2	7251000 Haltung von Fahrzeugen	132	7251000 Haltung von Fahrzeugen	0	0	0	0	0	0
133	T2	7261000 Besondere Ausz. für Beschäftigte	133	7261000 Besondere Ausz. für Beschäftigte	0	-3.000	-3.000	-3.000	-3.000	-3.000
134	T2	7261010 Aus- und Fortbildung	134	7261010 Aus- und Fortbildung	0	0	0	0	0	0
135	T2	7271000 Besondere Verwaltungs- und Betriebsauszahlungen	135	7271000 Besondere Verwaltungs- und Betriebsauszahlungen	0	-4.800	-4.800	-4.800	-4.800	-4.800
136	T2	7291000 Auszahlungen für sonstige Dienstleistungen	136	7291000 Auszahlungen für sonstige Dienstleistungen	0	-10.100	-7.600	-7.600	-5.100	-5.100
137	T2	7291010 EDV-Softwarepflege	137	7291010 EDV-Softwarepflege	0	-2.600	-2.700	-2.800	-2.900	-2.900
138	T2	7318000 Zuschüsse an übrige Bereiche	138	7318000 Zuschüsse an übrige Bereiche	0	-600	-600	-600	-600	-600
139	T2	7341000 Gewerbesteuerumlage	139	7341000 Gewerbesteuerumlage	0	-430.000	-509.200	-379.000	-379.000	-379.000
140	T2	7371000 Allgemeine Umlagen an das Land	140	7371000 Allgemeine Umlagen an das Land	0	-18.000	-18.000	-18.000	-18.000	-18.000
141	T2	7372100 Kreisumlage, Regionsumlage	141	7372100 Kreisumlage, Regionsumlage	0	-4.220.000	-4.506.000	-4.374.000	-4.312.000	-4.351.000
142	T2	7429000 Sonst. Ausz.f.d.Inanspr-nahme v.Rechten u.Diensten	142	7429000 Sonst. Ausz.f.d.Inanspr-nahme v.Rechten u.Diensten	0	-2.100	-2.100	-2.100	-2.100	-2.100
143	T2	7431000 Geschäftsauszahlungen	143	7431000 Geschäftsauszahlungen	0	-35.300	-15.300	-15.300	-15.300	-15.300
144	T2	7431030 Rücklastschriftauszahlungen	144	7431030 Rücklastschriftauszahlungen	0	0	0	0	0	0
145	T2	7452000 Erstattungen an Gemeinden und Gemeindeverbände	145	7452000 Erstattungen an Gemeinden und Gemeindeverbände	0	-2.000	-2.000	-2.000	-2.000	-2.000
146	T2	7455000 Erstattungen an verb. UN, Sonderverm.u. Beteilig.	146	7455000 Erstattungen an verb. UN, Sonderverm.u. Beteilig.	0	0	0	0	0	0
147	T2	7482000 Säumniszuschläge	147	7482000 Säumniszuschläge	0	0	0	0	0	0
148	T2	7491000 Weitere sonst. Ausz. aus lfd. Verwaltungstätigkeit	148	7491000 Weitere sonst. Ausz. aus lfd. Verwaltungstätigkeit	0	-5.000	-5.000	-2.000	-2.000	-2.000
149	T2	7517000 Zinsauszahlungen an Kreditinstitute	149	7517000 Zinsauszahlungen an Kreditinstitute	0	-23.600	-26.500	-37.900	-39.500	-41.800
150	T2	7592000 Verzinsung von Steuererstattungen	150	7592000 Verzinsung von Steuererstattungen	0	-15.000	-20.000	-10.000	-10.000	-10.000
151	T2	7599000 Sonstige Finanzauszahlungen	151	7599000 Sonstige Finanzauszahlungen	0	-500	-500	-500	-500	-500

## Haushaltplan

### Verwendete Konten Kostenstelle T2 Fachbereich II

Gemeinde Bunde

Kostenstelle T2 Fachbereich II			Nr. EUR	Konto/Bezeichnung EUR	Ergebnis 2019 EUR	Ansatz 2020 EUR	Ansatz 2021 EUR	Plan 2022 EUR	Plan 2023 EUR	Plan 2024 EUR
Nr.	Kostenstelle	Konto/Bezeichnung								
152	T2	7790020 Auszahlungen Vorschüsse	152	7790020 Auszahlungen Vorschüsse	0	0	0	0	0	0
153	T2	7812000 Zuweis.u.Zuschüsse f.Inv. v. Gem. u. Gemeindeverb.	153	7812000 Zuweis.u.Zuschüsse f.Inv. v. Gem. u. Gemeindeverb.	0	-7.500	-7.500	-7.500	-7.500	-7.500
154	T2	7821000 Ausz. f. d. Erwerb von Grünflächen	154	7821000 Ausz. f. d. Erwerb von Grünflächen	0	0	0	0	0	0
155	T2	7821010 Ausz. f. d. Erwerb von Ackerland	155	7821010 Ausz. f. d. Erwerb von Ackerland	0	0	0	0	0	0
156	T2	7821030 Ausz. f. d. Erwerb von so. unbeb. Grundstücken	156	7821030 Ausz. f. d. Erwerb von so. unbeb. Grundstücken	0	-15.500	-13.000	0	0	0
157	T2	7821040 Ausz. f. d. Erwerb von Gr. u. Bod. mit Wohnbauten	157	7821040 Ausz. f. d. Erwerb von Gr. u. Bod. mit Wohnbauten	0	0	0	0	0	0
158	T2	7831125 Ausz. f. d. Erw.v. Anzahlungen auf immat. VermGG	158	7831125 Ausz. f. d. Erw.v. Anzahlungen auf immat. VermGG	0	-200.000	0	-340.000	0	0
159	T2	7831200 Ausz.f.d. Erwerb v. VermGG ü. 150-1000 EUR (SP)	159	7831200 Ausz.f.d. Erwerb v. VermGG ü. 150-1000 EUR (SP)	0	-1.500	0	0	0	0
160	T2	7853000 Erwerb v. Beteiligungen; Sonstige Anteilsrechte	160	7853000 Erwerb v. Beteiligungen; Sonstige Anteilsrechte	0	0	0	0	0	0
161	T2	7862330 Auszahlungen Beteiligungen unter 20% Zweckverbände	161	7862330 Auszahlungen Beteiligungen unter 20% Zweckverbände	0	0	0	0	0	0
162	T2	7862730 Ausz. Kapitalmarktpapiere bei Kreditinst. >5 Jahre	162	7862730 Ausz. Kapitalmarktpapiere bei Kreditinst. >5 Jahre	0	0	0	0	0	0
163	T2	7862830 Auszahlungen Beteiligungen unter 20% priv. Unt.	163	7862830 Auszahlungen Beteiligungen unter 20% priv. Unt.	0	-10.000	-22.000	-10.000	-10.000	-10.000
164	T2	7922030 Kred.-Tilg. Gem. > 5 J.,EUR	164	7922030 Kred.-Tilg. Gem. > 5 J.,EUR	0	-45.500	-45.300	-45.300	-45.300	-45.300
165	T2	7927030 Kred.-Tilg. KredIn. > 5J.,EUR	165	7927030 Kred.-Tilg. KredIn. > 5J.,EUR	0	-257.000	-288.800	-433.400	-457.200	-518.900
<b>Summe</b>			<b>Summe</b>			<b>10.871</b>	<b>-57.400</b>	<b>-322.120</b>	<b>-42.180</b>	<b>-38.930</b>

## Haushaltplan

### Teilergebnishaushalt Kostenstelle T3 Fachbereich III

Gemeinde Bunde

Nr.	Bezeichnung	Ergebnis 2019	Ansatz 2020	Ansatz 2021	Plan 2022	Plan 2023	Plan 2024
<b>000</b>	<b>Ordentliche Erträge</b>						
010	1. Steuern und ähnliche Abgaben	0,00	0,00	0,00	0,00	0,00	0,00
020	2. Zuwendungen und allgemeine Umlagen außer für Investitionstätigkeit	20.141,10	38.600,00	32.800,00	33.100,00	19.300,00	16.600,00
030	3. Auflösungserträge aus Sonderposten	651.848,64	610.760,00	625.970,00	629.400,00	591.650,00	575.340,00
040	4. sonstige Transfererträge	0,00	0,00	0,00	0,00	0,00	0,00
050	5. öffentlich-rechtliche Entgelte außer Beiträgen u.ä. Entgelten für Inv.-Tätigkeit	855.993,85	893.100,00	945.500,00	905.500,00	905.500,00	905.500,00
060	6. privatrechtliche Entgelte	13.863,87	8.400,00	8.600,00	9.600,00	9.600,00	9.600,00
070	7. Kostenerstattungen und Kostenumlagen	9.835,60	24.700,00	14.700,00	13.200,00	13.200,00	13.200,00
080	8. Zinsen und ähnliche Finanzerträge	0,00	0,00	0,00	0,00	0,00	0,00
090	9. aktivierungsfähige Eigenleistungen	0,00	0,00	0,00	0,00	0,00	0,00
100	10. Bestandsveränderungen	0,00	0,00	0,00	0,00	0,00	0,00
110	11. sonstige ordentliche Erträge	1.657,68	0,00	130,00	70,00	860,00	910,00
<b>120</b>	<b>12. = Summe ordentliche Erträge</b>	<b>1.553.340,74</b>	<b>1.575.560,00</b>	<b>1.627.700,00</b>	<b>1.590.870,00</b>	<b>1.540.110,00</b>	<b>1.521.150,00</b>
<b>130</b>	<b>Ordentliche Aufwendungen</b>						
131	13. Personalaufwendungen	1.058.590,63	1.107.410,00	1.190.580,00	1.213.990,00	1.240.100,00	1.266.800,00
140	14. Versorgungsaufwendungen	137,10	170,00	10,00	10,00	0,00	0,00
150	15. Aufwendungen für Sach- und Dienstleistungen	1.038.851,72	1.465.400,00	1.530.600,00	1.357.700,00	1.368.000,00	1.374.400,00
160	16. Abschreibungen	970.634,51	987.770,00	1.006.860,00	1.046.350,00	993.320,00	973.060,00
170	17. Zinsen und ähnliche Aufwendungen	850,08	500,00	0,00	0,00	0,00	0,00
180	18. Transferaufwendungen	28.458,00	24.850,00	25.050,00	25.050,00	25.050,00	25.050,00
190	19. sonstige ordentliche Aufwendungen	135.931,86	189.700,00	173.700,00	165.200,00	155.200,00	155.200,00
<b>200</b>	<b>20. = Summe ordentliche Aufwendungen</b>	<b>3.233.453,90</b>	<b>3.775.800,00</b>	<b>3.926.800,00</b>	<b>3.808.300,00</b>	<b>3.781.670,00</b>	<b>3.794.510,00</b>
<b>210</b>	<b>21. = ordentliches Ergebnis</b>	<b>-1.680.113,16</b>	<b>-2.200.240,00</b>	<b>-2.299.100,00</b>	<b>-2.217.430,00</b>	<b>-2.241.560,00</b>	<b>-2.273.360,00</b>
220	22. außerordentliche Erträge	0,00	165.000,00	0,00	0,00	0,00	0,00
230	23. außerordentliche Aufwendungen	16.546,49	378.500,00	28.400,00	0,00	0,00	0,00
<b>240</b>	<b>24. außerordentliches Ergebnis</b>	<b>-16.546,49</b>	<b>-213.500,00</b>	<b>-28.400,00</b>	<b>0,00</b>	<b>0,00</b>	<b>0,00</b>
<b>250</b>	<b>25. Jahresergebnis</b>	<b>-1.696.659,65</b>	<b>-2.413.740,00</b>	<b>-2.327.500,00</b>	<b>-2.217.430,00</b>	<b>-2.241.560,00</b>	<b>-2.273.360,00</b>
260	26. Erträge aus internen Leistungsbeziehungen	0,00	400,00	400,00	400,00	400,00	400,00
270	27. Aufwendungen aus internen Leistungsbeziehungen	0,00	27.600,00	28.000,00	28.400,00	28.800,00	29.200,00
<b>280</b>	<b>28. Saldo aus internen Leistungsbeziehungen</b>	<b>0,00</b>	<b>-27.200,00</b>	<b>-27.600,00</b>	<b>-28.000,00</b>	<b>-28.400,00</b>	<b>-28.800,00</b>
<b>290</b>	<b>29. Erg. unter Berücks. d. internen Leistungsbez.</b>	<b>-1.696.659,65</b>	<b>-2.440.940,00</b>	<b>-2.355.100,00</b>	<b>-2.245.430,00</b>	<b>-2.269.960,00</b>	<b>-2.302.160,00</b>

## Haushaltplan

### Verwendete Konten Kostenstelle T3 Fachbereich III

Gemeinde Bunde

Kostenstelle T3 Fachbereich III			Nr. EUR	Konto/Bezeichnung EUR	Ergebnis 2019 EUR	Ansatz 2020 EUR	Ansatz 2021 EUR	Plan 2022 EUR	Plan 2023 EUR	Plan 2024 EUR
Nr.	Kostenstelle	Konto/Bezeichnung								
1	T3	0025002 Zugänge DV-Software	1	0025002 Zugänge DV-Software	0	9.000	0	0	0	0
2	T3	0048002 Zugänge Geleistete Investitionszuw. an übr. Ber.	2	0048002 Zugänge Geleistete Investitionszuw. an übr. Ber.	0	2.000	3.000	3.000	3.000	3.000
3	T3	0090002 Zugänge Anzahlungen auf immat. Vermögensgegenst.	3	0090002 Zugänge Anzahlungen auf immat. Vermögensgegenst.	0	0	0	0	0	0
4	T3	0241002 Zugänge Grund u.Boden m.Kultur-,Sport- u.Gartenanl	4	0241002 Zugänge Grund u.Boden m.Kultur-,Sport- u.Gartenanl	0	22.000	0	0	0	0
5	T3	0292002 Zugänge Geb.,Aufb.u.Betr-vorr.b.so.D-G-u.a.B-Geb.	5	0292002 Zugänge Geb.,Aufb.u.Betr-vorr.b.so.D-G-u.a.B-Geb.	0	0	0	0	0	0
6	T3	0310002 Zugänge Grund und Boden des Infrastrukturvermögens	6	0310002 Zugänge Grund und Boden des Infrastrukturvermögens	585	2.000	2.000	2.000	2.000	2.000
7	T3	0342002 Zugänge G.u.A. Entwässerungs- u. Abwasserbes.-anl.	7	0342002 Zugänge G.u.A. Entwässerungs- u. Abwasserbes.-anl.	0	225.000	152.000	329.000	247.000	99.000
8	T3	0350002 Zugänge Straßen,Wege, Plätze, Verkehrslenkungsanl.	8	0350002 Zugänge Straßen,Wege, Plätze, Verkehrslenkungsanl.	0	0	0	0	0	0
9	T3	0610001 Fahrzeuge	9	0610001 Fahrzeuge	0	0	0	0	0	0
10	T3	0610002 Zugänge Fahrzeuge	10	0610002 Zugänge Fahrzeuge	0	82.500	168.000	23.000	13.000	13.000
11	T3	0610003 Abgänge Fahrzeuge	11	0610003 Abgänge Fahrzeuge	0	-16.000	0	0	0	0
12	T3	0620002 Zugänge Maschinen und technische Anlagen	12	0620002 Zugänge Maschinen und technische Anlagen	0	16.000	108.000	3.000	3.000	3.000
13	T3	0710002 Zugänge Betriebsvorrichtungen	13	0710002 Zugänge Betriebsvorrichtungen	0	0	30.000	0	0	0
14	T3	0720002 Zugänge Betriebs- und Geschäftsausstattung	14	0720002 Zugänge Betriebs- und Geschäftsausstattung	0	19.600	19.500	6.000	6.000	6.000
15	T3	0750002 Zug. SP f. bewegl. VermGG ü.150-1.000 EUR o. USt.	15	0750002 Zug. SP f. bewegl. VermGG ü.150-1.000 EUR o. USt.	1.605	28.300	0	0	0	0
16	T3	0961002 Zugänge Anlagen im Bau (Hochbaumaßnahmen)	16	0961002 Zugänge Anlagen im Bau (Hochbaumaßnahmen)	100.829	629.500	230.000	0	0	0
17	T3	0962002 Zugänge Anlagen im Bau (Tiefbaumaßnahmen)	17	0962002 Zugänge Anlagen im Bau (Tiefbaumaßnahmen)	14.250	88.314	33.000	553.000	23.000	23.000
18	T3	0963002 Zugänge Anlagen im Bau (sonstige Baumaßnahmen)	18	0963002 Zugänge Anlagen im Bau (sonstige Baumaßnahmen)	1.597	168.886	65.000	5.000	5.000	5.000
19	T3	0964002 Zugänge Anlagen im Bau (Ausstattung)	19	0964002 Zugänge Anlagen im Bau (Ausstattung)	0	85.000	95.000	55.000	55.000	55.000
20	T3	1662102 Zugang Klärschlammvererdungsanlage	20	1662102 Zugang Klärschlammvererdungsanlage	0	26.200	26.200	26.200	26.200	26.200
21	T3	1680010 Vorsteuer 07 %	21	1680010 Vorsteuer 07 %	157	0	0	0	0	0
22	T3	1680025 Vorsteuer 16 %	22	1680025 Vorsteuer 16 %	0	0	0	0	0	0
23	T3	1680030 Vorsteuer 19 %	23	1680030 Vorsteuer 19 %	1.984	0	0	0	0	0
24	T3	1680900 Forderungen aus Vorsteuerüberhang	24	1680900 Forderungen aus Vorsteuerüberhang	0	0	0	0	0	0



## Haushaltplan

### Verwendete Konten Kostenstelle T3 Fachbereich III

Gemeinde Bunde

Kostenstelle T3 Fachbereich III			Nr. EUR	Konto/Bezeichnung EUR	Ergebnis 2019 EUR	Ansatz 2020 EUR	Ansatz 2021 EUR	Plan 2022 EUR	Plan 2023 EUR	Plan 2024 EUR
Nr.	Kostenstelle	Konto/Bezeichnung								
25	T3	1691011 Zug.privatr. Ford. gg. tariff. Besch. (Vors.) LOGA	25	1691011 Zug.privatr. Ford. gg. tariff. Besch. (Vors.) LOGA	0	0	0	0	0	0
26	T3	2111102 Zugänge Sopo aus Investitionszuwendungen v. Land	26	2111102 Zugänge Sopo aus Investitionszuwendungen v. Land	0	0	-268.000	0	0	0
27	T3	2111202 Zugänge Sopo aus Investitionszuwend. v.Gem.(GV)	27	2111202 Zugänge Sopo aus Investitionszuwend. v.Gem.(GV)	0	-50.000	0	0	0	0
28	T3	2112002 Zugänge Sonderposten für Sammelposten	28	2112002 Zugänge Sonderposten für Sammelposten	0	0	0	0	0	0
29	T3	2120002 Zugänge SoPo aus Beiträgen u. ähnl. Entgelten	29	2120002 Zugänge SoPo aus Beiträgen u. ähnl. Entgelten	-2.970	-333.700	-334.000	-10.000	-10.000	-10.000
30	T3	2157002 Zugänge Erhalt. Anz. auf Sopo v. privaten UN	30	2157002 Zugänge Erhalt. Anz. auf Sopo v. privaten UN	0	0	0	0	0	0
31	T3	2721008 Umsatzsteuer 05%	31	2721008 Umsatzsteuer 05%	0	0	0	0	0	0
32	T3	2721010 Umsatzsteuer 07%	32	2721010 Umsatzsteuer 07%	-759	0	0	0	0	0
33	T3	2721030 Umsatzsteuer 19%	33	2721030 Umsatzsteuer 19%	0	0	0	0	0	0
34	T3	3141000 Zuweisungen für laufende Zwecke vom Land	34	3141000 Zuweisungen für laufende Zwecke vom Land	0	-9.500	-9.500	-9.500	-9.500	-9.500
35	T3	3142000 Zuw. f. lfd. Zwecke v.Gemeinden u.Gemeindeverbände	35	3142000 Zuw. f. lfd. Zwecke v.Gemeinden u.Gemeindeverbände	0	-9.100	-5.100	-7.100	-7.100	-7.100
36	T3	3144000 Zuw. f. lfd. Zwecke von gesetzl. Sozialvers.	36	3144000 Zuw. f. lfd. Zwecke von gesetzl. Sozialvers.	0	0	0	0	0	0
37	T3	3161100 Ertr. a. d. Auflös.v. SoPo aus Investitionszuw.	37	3161100 Ertr. a. d. Auflös.v. SoPo aus Investitionszuw.	0	-280.370	-277.770	-286.030	-269.800	-260.350
38	T3	3162000 Ertr. a. d. Auflös.v. SoPo für Sammelposten	38	3162000 Ertr. a. d. Auflös.v. SoPo für Sammelposten	0	-740	-1.620	-1.000	-1.000	-1.000
39	T3	3191000 Leist.-beteiligt.f.d.Umsetz.d.Grundsich.f.Arb.suche	39	3191000 Leist.-beteiligt.f.d.Umsetz.d.Grundsich.f.Arb.suche	-1.335	-20.000	-18.200	-16.500	-2.700	0
40	T3	3311000 Verwaltungsgebühren	40	3311000 Verwaltungsgebühren	0	-3.600	-3.500	-3.500	-3.500	-3.500
41	T3	3311010 Verwaltungsgeb. (Genehmigungsgeb. Kanalanschluss)	41	3311010 Verwaltungsgeb. (Genehmigungsgeb. Kanalanschluss)	0	-3.000	-2.500	-2.500	-2.500	-2.500
42	T3	3311020 Verwaltungsgebühren (Zwischenzähler)	42	3311020 Verwaltungsgebühren (Zwischenzähler)	0	-1.500	-2.000	-2.000	-2.000	-2.000
43	T3	3321000 Benutzungsgebühren und ähnliche Entgelte	43	3321000 Benutzungsgebühren und ähnliche Entgelte	-11.693	-43.000	-43.000	-43.000	-43.000	-43.000
44	T3	3321010 Benutzungsgebühren (Abwassergebühr - zentral)	44	3321010 Benutzungsgebühren (Abwassergebühr - zentral)	-7.144	-800.000	-850.000	-810.000	-810.000	-810.000
45	T3	3321020 Benutzungsgebühren (Entgelt der Stadt Weener)	45	3321020 Benutzungsgebühren (Entgelt der Stadt Weener)	0	-10.000	-12.500	-12.500	-12.500	-12.500
46	T3	3321030 Benutzungsgebühren (Abwasserabgabe)	46	3321030 Benutzungsgebühren (Abwasserabgabe)	0	0	0	0	0	0
47	T3	3321040 Benutzungsgebühren (Abwassergebühr - dezentral)	47	3321040 Benutzungsgebühren (Abwassergebühr - dezentral)	-592	-32.000	-32.000	-32.000	-32.000	-32.000

## Haushaltplan

### Verwendete Konten Kostenstelle T3 Fachbereich III

Gemeinde Bunde

Kostenstelle T3 Fachbereich III			Nr. EUR	Konto/Bezeichnung EUR	Ergebnis 2019 EUR	Ansatz 2020 EUR	Ansatz 2021 EUR	Plan 2022 EUR	Plan 2023 EUR	Plan 2024 EUR
Nr.	Kostenstelle	Konto/Bezeichnung								
48	T3	3371000 Ertr. a. d. Aufl. v. SoPo f. Beiträge u.ä.hnl.Entg.	48	3371000 Ertr. a. d. Aufl. v. SoPo f. Beiträge u.ä.hnl.Entg.	0	-176.890	-175.050	-178.600	-161.500	-157.110
49	T3	3411000 Mieten	49	3411000 Mieten	0	-2.900	-5.500	-6.500	-6.500	-6.500
50	T3	3411020 Erbbauzinsen	50	3411020 Erbbauzinsen	0	0	0	0	0	0
51	T3	3461000 Sonstige privatrechtliche Leistungsentgelte	51	3461000 Sonstige privatrechtliche Leistungsentgelte	-572	-5.000	-3.000	-3.000	-3.000	-3.000
52	T3	3461010 Privatrechtl. Leistungsentgelte (Schadensersatz)	52	3461010 Privatrechtl. Leistungsentgelte (Schadensersatz)	0	-500	-100	-100	-100	-100
53	T3	3481000 Erstattungen vom Land	53	3481000 Erstattungen vom Land	0	0	0	0	0	0
54	T3	3482000 Erstattungen von Gemeinden und Gemeindeverbänden	54	3482000 Erstattungen von Gemeinden und Gemeindeverbänden	0	-5.400	-5.400	-5.400	-5.400	-5.400
55	T3	3487000 Erstattungen von privaten Unternehmen	55	3487000 Erstattungen von privaten Unternehmen	0	0	0	0	0	0
56	T3	3488000 Erstattungen von übrigen Bereichen	56	3488000 Erstattungen von übrigen Bereichen	0	-19.300	-9.300	-7.800	-7.800	-7.800
57	T3	3571000 Ertr. aus der Auflösung v. sonstigen Sonderposten	57	3571000 Ertr. aus der Auflösung v. sonstigen Sonderposten	0	-152.760	-171.530	-163.770	-159.350	-156.880
58	T3	3582010 Auflösung von Pensionsrückstellungen	58	3582010 Auflösung von Pensionsrückstellungen	0	0	-130	-70	-820	-860
59	T3	3582020 Auflösung von Beihilferückstellungen	59	3582020 Auflösung von Beihilferückstellungen	0	0	0	0	-40	-50
60	T3	3583100 Ertr.a.d.Aufl.o.Herabsetz.v.EWB u. PWB auf Ford.	60	3583100 Ertr.a.d.Aufl.o.Herabsetz.v.EWB u. PWB auf Ford.	0	0	0	0	0	0
61	T3	3583900 Sonst. weitere nicht zahlungswirks. ordentl. Ertr.	61	3583900 Sonst. weitere nicht zahlungswirks. ordentl. Ertr.	0	0	0	0	0	0
62	T3	3811000 Erträge aus internen Leistungsbeziehungen	62	3811000 Erträge aus internen Leistungsbeziehungen	0	-400	-400	-400	-400	-400
63	T3	4011000 Dienstaufw. Beamte	63	4011000 Dienstaufw. Beamte	0	5.300	5.400	5.600	5.800	6.000
64	T3	4012000 Dienstaufw. Arbeitnehmer	64	4012000 Dienstaufw. Arbeitnehmer	0	839.600	905.000	924.100	943.700	963.500
65	T3	4018000 Dienstaufw. AGH-Kräfte	65	4018000 Dienstaufw. AGH-Kräfte	0	21.800	25.800	26.400	27.000	27.600
66	T3	4021000 Beitr. z. Versorgungskassen Beamte	66	4021000 Beitr. z. Versorgungskassen Beamte	0	2.800	2.900	2.900	2.900	2.900
67	T3	4022000 Beitr. z. Versorgungskassen Arbeitnehmer	67	4022000 Beitr. z. Versorgungskassen Arbeitnehmer	0	58.200	60.100	60.000	60.900	62.000
68	T3	4032000 Beitr. z. ges. Sozialvers.Arbeitnehmer	68	4032000 Beitr. z. ges. Sozialvers.Arbeitnehmer	0	170.600	183.600	188.400	193.400	198.400
69	T3	4041000 Beihilfen u. Unterstützungsleist. f. Beamte u. AN	69	4041000 Beihilfen u. Unterstützungsleist. f. Beamte u. AN	0	6.300	6.400	6.400	6.400	6.400
70	T3	4051000 Zuführungen zu Pensionsrückst. f. Beamte u. AN	70	4051000 Zuführungen zu Pensionsrückst. f. Beamte u. AN	0	2.300	1.140	100	0	0
71	T3	4061000 Zuführungen zu Beihilferückst. f. Beamte u. AN	71	4061000 Zuführungen zu Beihilferückst. f. Beamte u. AN	0	510	240	90	0	0

## Haushaltplan

### Verwendete Konten Kostenstelle T3 Fachbereich III

Gemeinde Bunde

Kostenstelle T3 Fachbereich III			Nr. EUR	Konto/Bezeichnung EUR	Ergebnis 2019 EUR	Ansatz 2020 EUR	Ansatz 2021 EUR	Plan 2022 EUR	Plan 2023 EUR	Plan 2024 EUR
Nr.	Kostenstelle	Konto/Bezeichnung								
72	T3	4151000 Zuführung zu Pensionsrückst. f. Versorgungsempfäng	72	4151000 Zuführung zu Pensionsrückst. f. Versorgungsempfäng	0	90	0	0	0	0
73	T3	4161000 Zuführung zu Beihilferückst. f. Versorgungsempfäng	73	4161000 Zuführung zu Beihilferückst. f. Versorgungsempfäng	0	80	10	10	0	0
74	T3	4211000 Unterhaltung der Grundstücke und baulichen Anlagen	74	4211000 Unterhaltung der Grundstücke und baulichen Anlagen	17.594	190.000	231.000	205.400	199.400	182.400
75	T3	4212000 Unterhaltung des sonstigen unbeweglichen Vermögens	75	4212000 Unterhaltung des sonstigen unbeweglichen Vermögens	10.596	564.800	537.600	397.600	415.100	440.100
76	T3	4221000 Unterhaltung des beweglichen Vermögens	76	4221000 Unterhaltung des beweglichen Vermögens	2.357	24.500	27.800	27.800	27.800	27.800
77	T3	4222000 Erwerb geringw. Vermögensgegenstände	77	4222000 Erwerb geringw. Vermögensgegenstände	358	24.600	48.900	48.900	48.900	47.300
78	T3	4231000 Mieten und Pachten	78	4231000 Mieten und Pachten	0	800	800	800	800	800
79	T3	4232000 Leasing	79	4232000 Leasing	1.781	13.800	13.800	13.800	13.800	13.800
80	T3	4241000 Bewirtschaft. d. Grundstücke u. baulichen Anlagen	80	4241000 Bewirtschaft. d. Grundstücke u. baulichen Anlagen	3.721	240.500	270.800	270.800	270.800	270.800
81	T3	4251000 Haltung von Fahrzeugen	81	4251000 Haltung von Fahrzeugen	1.726	82.000	80.000	80.000	80.000	80.000
82	T3	4261000 Besondere Aufwendungen für Beschäftigte	82	4261000 Besondere Aufwendungen für Beschäftigte	1.231	20.000	17.000	12.000	10.000	10.000
83	T3	4261010 Aus- und Fortbildung	83	4261010 Aus- und Fortbildung	0	6.000	6.000	6.000	6.000	6.000
84	T3	4261020 Bekleidung	84	4261020 Bekleidung	0	5.000	1.000	1.000	1.000	1.000
85	T3	4271000 Besondere Verwaltungs- und Betriebsaufwendungen	85	4271000 Besondere Verwaltungs- und Betriebsaufwendungen	157	257.700	260.600	257.600	257.600	257.600
86	T3	4271020 Bewirtschaftungskosten für Betriebszwecke	86	4271020 Bewirtschaftungskosten für Betriebszwecke	0	700	700	700	700	700
87	T3	4291000 Aufw. für sonstige Dienstleistungen	87	4291000 Aufw. für sonstige Dienstleistungen	201	28.900	29.900	30.600	31.400	31.400
88	T3	4291010 EDV-Softwarepflege	88	4291010 EDV-Softwarepflege	0	6.100	4.700	4.700	4.700	4.700
89	T3	4312000 Zuweisungen an Gemeinden und Gemeindeverbände	89	4312000 Zuweisungen an Gemeinden und Gemeindeverbände	0	100	100	100	100	100
90	T3	4318000 Zuschüsse an übrige Bereiche	90	4318000 Zuschüsse an übrige Bereiche	0	24.750	24.950	24.950	24.950	24.950
91	T3	4411000 Sonstige Personal- und Versorgungsaufwendungen	91	4411000 Sonstige Personal- und Versorgungsaufwendungen	9	3.000	0	0	0	0
92	T3	4429000 Sonst. Aufw.f.d.Inanspr-nahme v.Rechten u.Diensten	92	4429000 Sonst. Aufw.f.d.Inanspr-nahme v.Rechten u.Diensten	0	1.200	1.200	1.200	1.200	1.200
93	T3	4431000 Geschäftsaufwendungen	93	4431000 Geschäftsaufwendungen	1.178	31.500	30.800	20.800	20.800	20.800
94	T3	4431020 Kosten Ortsplanung, Flächennutzungsplan, B-Pläne	94	4431020 Kosten Ortsplanung, Flächennutzungsplan, B-Pläne	0	84.000	71.000	72.500	62.500	62.500
95	T3	4441000 Steuern, Versicherungen, Schadensfälle	95	4441000 Steuern, Versicherungen, Schadensfälle	0	34.100	34.800	34.800	34.800	34.800
96	T3	4451000 Erstattungen an das Land	96	4451000 Erstattungen an das Land	0	9.000	9.000	9.000	9.000	9.000

## Haushaltplan

### Verwendete Konten Kostenstelle T3 Fachbereich III

Gemeinde Bunde

Kostenstelle T3 Fachbereich III			Nr. EUR	Konto/Bezeichnung EUR	Ergebnis 2019 EUR	Ansatz 2020 EUR	Ansatz 2021 EUR	Plan 2022 EUR	Plan 2023 EUR	Plan 2024 EUR
Nr.	Kostenstelle	Konto/Bezeichnung								
97	T3	4452000 Erstattungen an Gemeinden und Gemeindeverbände	97	4452000 Erstattungen an Gemeinden und Gemeindeverbände	0	7.000	7.000	7.000	7.000	7.000
98	T3	4453000 Erstattungen an Zweckverbände und dergleichen	98	4453000 Erstattungen an Zweckverbände und dergleichen	0	1.200	1.200	1.200	1.200	1.200
99	T3	4455000 Erstattungen an verb. UN, Sonderverm. u. Beteilig.	99	4455000 Erstattungen an verb. UN, Sonderverm. u. Beteilig.	443	12.000	12.000	12.000	12.000	12.000
100	T3	4457000 Erstattungen an private Unternehmen	100	4457000 Erstattungen an private Unternehmen	572	0	0	0	0	0
101	T3	4491000 Weitere Aufw. aus lfd. Verwaltungstätigkeit	101	4491000 Weitere Aufw. aus lfd. Verwaltungstätigkeit	939	6.700	6.700	6.700	6.700	6.700
102	T3	4599000 Sonstige Finanzaufwendungen	102	4599000 Sonstige Finanzaufwendungen	0	500	0	0	0	0
103	T3	4611000 Abführung Geb.-überschuss an SOPO's Geb.-ausgleich	103	4611000 Abführung Geb.-überschuss an SOPO's Geb.-ausgleich	0	0	0	0	0	0
104	T3	4711010 Abschr. auf immat. VermGG aus geleist. Inv.-Zuwend	104	4711010 Abschr. auf immat. VermGG aus geleist. Inv.-Zuwend	0	2.110	1.710	2.010	2.310	2.610
105	T3	4711020 Abschr. auf übrige immaterielle VermGG	105	4711020 Abschr. auf übrige immaterielle VermGG	0	1.130	1.130	2.250	2.250	2.250
106	T3	4711110 Abschreibungen auf Aufwuchs (Bäume, Sträucher usw)	106	4711110 Abschreibungen auf Aufwuchs (Bäume, Sträucher usw)	0	1.790	2.140	2.140	2.140	2.140
107	T3	4711200 Abschr.auf beb. Grundst. u. grundst-gleiche Rechte	107	4711200 Abschr.auf beb. Grundst. u. grundst-gleiche Rechte	0	2.800	2.800	2.800	2.800	2.800
108	T3	4711300 Abschreibungen auf Gebäude	108	4711300 Abschreibungen auf Gebäude	0	80.520	80.710	81.410	69.310	69.310
109	T3	4711400 Abschreibungen auf das Infrastrukturvermögen	109	4711400 Abschreibungen auf das Infrastrukturvermögen	0	756.440	766.680	770.210	739.900	724.750
110	T3	4711500 Abschr. auf Maschinen u. techn. Anlagen	110	4711500 Abschr. auf Maschinen u. techn. Anlagen	0	11.020	18.660	24.160	24.460	23.790
111	T3	4711600 Abschreibungen auf Fahrzeuge	111	4711600 Abschreibungen auf Fahrzeuge	0	40.570	40.480	45.270	45.080	44.970
112	T3	4711700 Abschr. auf Betriebs- u. Geschäftsausstattung	112	4711700 Abschr. auf Betriebs- u. Geschäftsausstattung	0	70.010	75.470	102.870	95.360	93.890
113	T3	4711800 Auflösung Sammelposten	113	4711800 Auflösung Sammelposten	0	18.450	14.160	10.310	6.790	3.630
114	T3	4711900 Abschreibungen auf sonstiges Sachanlagevermögen	114	4711900 Abschreibungen auf sonstiges Sachanlagevermögen	0	2.930	2.920	2.920	2.920	2.920
115	T3	4721112 Abschr. auf Ford. wg Uneinbringlichk. (PWB)	115	4721112 Abschr. auf Ford. wg Uneinbringlichk. (PWB)	0	0	0	0	0	0
116	T3	4811000 Aufwendungen aus internen Leistungsbeziehungen	116	4811000 Aufwendungen aus internen Leistungsbeziehungen	0	27.600	28.000	28.400	28.800	29.200
117	T3	5019000 Sonstige außergewöhnliche Erträge	117	5019000 Sonstige außergewöhnliche Erträge	0	-161.000	0	0	0	0
118	T3	5131000 Außerplanmäßige Abschreibungen auf Sachvermögen	118	5131000 Außerplanmäßige Abschreibungen auf Sachvermögen	0	378.500	28.400	0	0	0
119	T3	5311000 Ertr.a.d.Veräußer.v.Grundst.u.Geb.u.a.unbew. VermGG	119	5311000 Ertr.a.d.Veräußer.v.Grundst.u.Geb.u.a.unbew. VermGG	0	0	0	0	0	0

## Haushaltplan

### Verwendete Konten Kostenstelle T3 Fachbereich III

Gemeinde Bunde

Kostenstelle T3 Fachbereich III			Nr. EUR	Konto/Bezeichnung EUR	Ergebnis 2019 EUR	Ansatz 2020 EUR	Ansatz 2021 EUR	Plan 2022 EUR	Plan 2023 EUR	Plan 2024 EUR
Nr.	Kostenstelle	Konto/Bezeichnung								
120	T3	5312000 Ertr.a.d.Veräuß.v.bewegl.VermGG, Wert> 1000EUR	120	5312000 Ertr.a.d.Veräuß.v.bewegl.VermGG, Wert> 1000EUR	0	-4.000	0	0	0	0
121	T3	5321000 Aufw. aus der Veräußerung v. Grundst. u. Gebäuden	121	5321000 Aufw. aus der Veräußerung v. Grundst. u. Gebäuden	0	0	0	0	0	0
122	T3	6141000 Zuweisungen für laufende Zwecke vom Land	122	6141000 Zuweisungen für laufende Zwecke vom Land	0	9.500	9.500	9.500	9.500	9.500
123	T3	6142000 Zuweis. f.lfd.Zwecke v.Gemeinden u.Gemeindeverbänd	123	6142000 Zuweis. f.lfd.Zwecke v.Gemeinden u.Gemeindeverbänd	0	9.100	5.100	7.100	7.100	7.100
124	T3	6144000 Zuweisungen f. lfd. Zwecke von gesetzl. Sozialver.	124	6144000 Zuweisungen f. lfd. Zwecke von gesetzl. Sozialver.	0	0	0	0	0	0
125	T3	6191000 Leist.beteil.f.d.Umsetz.d.Grundsich.f.Arb- suchende	125	6191000 Leist.beteil.f.d.Umsetz.d.Grundsich.f.Arb- suchende	0	20.000	18.200	16.500	2.700	0
126	T3	6311000 Verwaltungsgebühren	126	6311000 Verwaltungsgebühren	0	3.600	3.500	3.500	3.500	3.500
127	T3	6311010 Verwaltungsgeb. (Genehmigungsgeb. Kanalanschluss)	127	6311010 Verwaltungsgeb. (Genehmigungsgeb. Kanalanschluss)	0	3.000	2.500	2.500	2.500	2.500
128	T3	6311020 Verwaltungsgebühren (Zwischenzähler)	128	6311020 Verwaltungsgebühren (Zwischenzähler)	0	1.500	2.000	2.000	2.000	2.000
129	T3	6321000 Benutzungsgebühren und ähnliche Entgelte	129	6321000 Benutzungsgebühren und ähnliche Entgelte	0	885.000	937.500	897.500	897.500	897.500
130	T3	6411000 Mieten	130	6411000 Mieten	0	2.900	5.500	6.500	6.500	6.500
131	T3	6411020 Erbbauzinsen	131	6411020 Erbbauzinsen	0	0	0	0	0	0
132	T3	6461000 Sonstige privatrechtliche Leistungsentgelte	132	6461000 Sonstige privatrechtliche Leistungsentgelte	0	5.000	3.000	3.000	3.000	3.000
133	T3	6461010 Privatrechtl. Leistungsentgelte (Schadensersatz)	133	6461010 Privatrechtl. Leistungsentgelte (Schadensersatz)	0	500	100	100	100	100
134	T3	6481000 Erstattungen vom Land	134	6481000 Erstattungen vom Land	0	0	0	0	0	0
135	T3	6482000 Erstattungen von Gemeinden und Gemeindeverbänden	135	6482000 Erstattungen von Gemeinden und Gemeindeverbänden	0	5.400	5.400	5.400	5.400	5.400
136	T3	6487000 Erstattungen von privaten Unternehmen	136	6487000 Erstattungen von privaten Unternehmen	0	0	0	0	0	0
137	T3	6488000 Erstattungen von übrigen Bereichen	137	6488000 Erstattungen von übrigen Bereichen	0	19.300	9.300	7.800	7.800	7.800
138	T3	6522000 Einzahlungen aus erhaltener Umsatzsteuer 0%	138	6522000 Einzahlungen aus erhaltener Umsatzsteuer 0%	0	0	0	0	0	0
139	T3	6522008 Einzahlungen aus erhaltener Umsatzsteuer 5%	139	6522008 Einzahlungen aus erhaltener Umsatzsteuer 5%	0	0	0	0	0	0
140	T3	6522010 Einzahlungen aus erhaltener Umsatzsteuer 7%	140	6522010 Einzahlungen aus erhaltener Umsatzsteuer 7%	0	0	0	0	0	0
141	T3	6522030 Einzahlungen aus erhaltener Umsatzsteuer 19%	141	6522030 Einzahlungen aus erhaltener Umsatzsteuer 19%	0	0	0	0	0	0

## Haushaltplan

### Verwendete Konten Kostenstelle T3 Fachbereich III

Gemeinde Bunde

Kostenstelle T3 Fachbereich III			Nr. EUR	Konto/Bezeichnung EUR	Ergebnis 2019 EUR	Ansatz 2020 EUR	Ansatz 2021 EUR	Plan 2022 EUR	Plan 2023 EUR	Plan 2024 EUR
Nr.	Kostenstelle	Konto/Bezeichnung								
142	T3	6523001 Einz. aus der Erstatt. v. Vorsteuern (7XX3000)	142	6523001 Einz. aus der Erstatt. v. Vorsteuern (7XX3000)	0	0	0	0	0	0
143	T3	6811001 Investitionszuweisungen vom Land (Sopo)	143	6811001 Investitionszuweisungen vom Land (Sopo)	0	0	268.000	0	0	0
144	T3	6812001 Invest.-zuweisungen v.Gem.u.Gem.-verbänden (Sopo)	144	6812001 Invest.-zuweisungen v.Gem.u.Gem.-verbänden (Sopo)	0	50.000	0	0	0	0
145	T3	6816001 Investitionszuschüsse v.sonst.öff.Sonderr. (Sopo)	145	6816001 Investitionszuschüsse v.sonst.öff.Sonderr. (Sopo)	0	0	0	0	0	0
146	T3	6817002 Investitionszuschüsse von privaten UN (erh. Anz.)	146	6817002 Investitionszuschüsse von privaten UN (erh. Anz.)	0	0	0	0	0	0
147	T3	6821000 Einz. a. d. Veräuß. v. Grünflächen	147	6821000 Einz. a. d. Veräuß. v. Grünflächen	0	0	0	0	0	0
148	T3	6821511 Einz.a.d.Veräuß.v.GS u.Geb.u.a.unbew. VG (aoErtr)	148	6821511 Einz.a.d.Veräuß.v.GS u.Geb.u.a.unbew. VG (aoErtr)	0	0	0	0	0	0
149	T3	6831112 Einz.a.d.Veräuß.v. Fahrzeugen ü. 1000 EUR	149	6831112 Einz.a.d.Veräuß.v. Fahrzeugen ü. 1000 EUR	0	16.000	0	0	0	0
150	T3	6831118 Einz.a.d.Veräuß.v. bew.VG ü. 1000 EUR (ao Ertrag)	150	6831118 Einz.a.d.Veräuß.v. bew.VG ü. 1000 EUR (ao Ertrag)	0	4.000	0	0	0	0
151	T3	6891000 Beiträge und ähnliche Entgelte	151	6891000 Beiträge und ähnliche Entgelte	0	333.700	334.000	10.000	10.000	10.000
152	T3	7011000 Dienstbezüge Beamte	152	7011000 Dienstbezüge Beamte	0	-5.300	-5.400	-5.600	-5.800	-6.000
153	T3	7012000 Dienstausszahlungen Arbeitnehmer	153	7012000 Dienstausszahlungen Arbeitnehmer	0	-839.600	-905.000	-924.100	-943.700	-963.500
154	T3	7018000 Dienstausszahlungen AGH-Kräfte	154	7018000 Dienstausszahlungen AGH-Kräfte	0	-21.800	-25.800	-26.400	-27.000	-27.600
155	T3	7021000 Beitr. z. Versorgungskassen Beamte	155	7021000 Beitr. z. Versorgungskassen Beamte	0	-2.800	-2.900	-2.900	-2.900	-2.900
156	T3	7022000 Beitr. z. Versorgungskassen Arbeitnehmer	156	7022000 Beitr. z. Versorgungskassen Arbeitnehmer	0	-58.200	-60.100	-60.000	-60.900	-62.000
157	T3	7032000 Beitr. z. ges. Sozialvers. Arbeitnehmer	157	7032000 Beitr. z. ges. Sozialvers. Arbeitnehmer	0	-170.600	-183.600	-188.400	-193.400	-198.400
158	T3	7041000 Beihilfen u. Unterstützungsleist. f. Beamte und AN	158	7041000 Beihilfen u. Unterstützungsleist. f. Beamte und AN	0	-6.300	-6.400	-6.400	-6.400	-6.400
159	T3	7211000 Unterhaltung der Grundstücke und baulichen Anlagen	159	7211000 Unterhaltung der Grundstücke und baulichen Anlagen	0	-190.000	-231.000	-205.400	-199.400	-182.400
160	T3	7212000 Unterhaltung des sonstigen unbeweglichen Vermögens	160	7212000 Unterhaltung des sonstigen unbeweglichen Vermögens	0	-564.800	-537.600	-397.600	-415.100	-440.100
161	T3	7221000 Unterhaltung des beweglichen Vermögens	161	7221000 Unterhaltung des beweglichen Vermögens	0	-24.500	-27.800	-27.800	-27.800	-27.800
162	T3	7222000 Erwerb geringwertiger Vermögensgegenstände	162	7222000 Erwerb geringwertiger Vermögensgegenstände	0	-24.600	-48.900	-48.900	-48.900	-47.300
163	T3	7231000 Mieten und Pachten	163	7231000 Mieten und Pachten	0	-800	-800	-800	-800	-800
164	T3	7232000 Leasing	164	7232000 Leasing	0	-13.800	-13.800	-13.800	-13.800	-13.800
165	T3	7241000 Bewirtschaftung d. Grundst. u. baulichen Anlagen	165	7241000 Bewirtschaftung d. Grundst. u. baulichen Anlagen	12	-240.500	-270.800	-270.800	-270.800	-270.800

## Haushaltplan

### Verwendete Konten Kostenstelle T3 Fachbereich III

Gemeinde Bunde

Kostenstelle T3 Fachbereich III			Nr. EUR	Konto/Bezeichnung EUR	Ergebnis 2019 EUR	Ansatz 2020 EUR	Ansatz 2021 EUR	Plan 2022 EUR	Plan 2023 EUR	Plan 2024 EUR
Nr.	Kostenstelle	Konto/Bezeichnung								
166	T3	7251000 Haltung von Fahrzeugen	166	7251000 Haltung von Fahrzeugen	0	-82.000	-80.000	-80.000	-80.000	-80.000
167	T3	7261000 Besondere Ausz. für Beschäftigte	167	7261000 Besondere Ausz. für Beschäftigte	0	-20.000	-17.000	-12.000	-10.000	-10.000
168	T3	7261010 Aus- und Fortbildung	168	7261010 Aus- und Fortbildung	0	-6.000	-6.000	-6.000	-6.000	-6.000
169	T3	7261020 Bekleidung	169	7261020 Bekleidung	0	-5.000	-1.000	-1.000	-1.000	-1.000
170	T3	7271000 Besondere Verwaltungs- und Betriebsauszahlungen	170	7271000 Besondere Verwaltungs- und Betriebsauszahlungen	0	-257.700	-260.600	-257.600	-257.600	-257.600
171	T3	7271020 Bewirtschaftungskosten für Betriebszwecke	171	7271020 Bewirtschaftungskosten für Betriebszwecke	0	-700	-700	-700	-700	-700
172	T3	7291000 Auszahlungen für sonstige Dienstleistungen	172	7291000 Auszahlungen für sonstige Dienstleistungen	0	-28.900	-29.900	-30.600	-31.400	-31.400
173	T3	7291010 EDV-Softwarepflege	173	7291010 EDV-Softwarepflege	0	-6.100	-4.700	-4.700	-4.700	-4.700
174	T3	7312000 Zuweisungen an Gemeinden und Gemeindeverbände	174	7312000 Zuweisungen an Gemeinden und Gemeindeverbände	0	-100	-100	-100	-100	-100
175	T3	7318000 Zuschüsse an übrige Bereiche	175	7318000 Zuschüsse an übrige Bereiche	0	-24.750	-24.950	-24.950	-24.950	-24.950
176	T3	7411000 Sonstige Personal- und Versorgungsauszahlungen	176	7411000 Sonstige Personal- und Versorgungsauszahlungen	0	-3.000	0	0	0	0
177	T3	7429000 Sonst. Ausz.f.d.Inspr-nahme v.Rechten u.Diensten	177	7429000 Sonst. Ausz.f.d.Inspr-nahme v.Rechten u.Diensten	0	-1.200	-1.200	-1.200	-1.200	-1.200
178	T3	7431000 Geschäftsauszahlungen	178	7431000 Geschäftsauszahlungen	0	-31.500	-30.800	-20.800	-20.800	-20.800
179	T3	7431020 Kosten Ortsplanung, Flächennutzungsplan, B-Pläne	179	7431020 Kosten Ortsplanung, Flächennutzungsplan, B-Pläne	0	-84.000	-71.000	-72.500	-62.500	-62.500
180	T3	7441000 Steuern, Versicherungen, Schadensfälle	180	7441000 Steuern, Versicherungen, Schadensfälle	0	-34.100	-34.800	-34.800	-34.800	-34.800
181	T3	7442010 Abzugsfähige Vorsteuer 7%	181	7442010 Abzugsfähige Vorsteuer 7%	0	0	0	0	0	0
182	T3	7442025 Abzugsfähige Vorsteuer 16%	182	7442025 Abzugsfähige Vorsteuer 16%	0	0	0	0	0	0
183	T3	7442030 Abzugsfähige Vorsteuer 19%	183	7442030 Abzugsfähige Vorsteuer 19%	5	0	0	0	0	0
184	T3	7451000 Erstattungen an das Land	184	7451000 Erstattungen an das Land	0	-9.000	-9.000	-9.000	-9.000	-9.000
185	T3	7452000 Erstattungen an Gemeinden und Gemeindeverbände	185	7452000 Erstattungen an Gemeinden und Gemeindeverbände	0	-7.000	-7.000	-7.000	-7.000	-7.000
186	T3	7453000 Erstattungen an Zweckverbände und dergleichen	186	7453000 Erstattungen an Zweckverbände und dergleichen	0	-1.200	-1.200	-1.200	-1.200	-1.200
187	T3	7455000 Erstattungen an verb. UN, Sonderverm.u. Beteilig.	187	7455000 Erstattungen an verb. UN, Sonderverm.u. Beteilig.	0	-12.000	-12.000	-12.000	-12.000	-12.000
188	T3	7457000 Erstattungen an private Unternehmen	188	7457000 Erstattungen an private Unternehmen	0	0	0	0	0	0
189	T3	7491000 Weitere sonst. Ausz. aus lfd. Verwaltungstätigkeit	189	7491000 Weitere sonst. Ausz. aus lfd. Verwaltungstätigkeit	0	-6.700	-6.700	-6.700	-6.700	-6.700
190	T3	7599000 Sonstige Finanzauszahlungen	190	7599000 Sonstige Finanzauszahlungen	0	-500	0	0	0	0

## Haushaltplan

### Verwendete Konten Kostenstelle T3 Fachbereich III

Gemeinde Bunde

Kostenstelle T3 Fachbereich III			Nr. EUR	Konto/Bezeichnung EUR	Ergebnis 2019 EUR	Ansatz 2020 EUR	Ansatz 2021 EUR	Plan 2022 EUR	Plan 2023 EUR	Plan 2024 EUR
Nr.	Kostenstelle	Konto/Bezeichnung								
191	T3	7812000 Zuweis.u.Zuschüsse f.Inv. v. Gem. u. Gemeindeverb.	191	7812000 Zuweis.u.Zuschüsse f.Inv. v. Gem. u. Gemeindeverb.	0	0	0	0	0	0
192	T3	7818000 Investitionszuschüsse von übrigen Bereichen	192	7818000 Investitionszuschüsse von übrigen Bereichen	0	-2.000	-3.000	-3.000	-3.000	-3.000
193	T3	7821000 Ausz. f. d. Erwerb von Grünflächen	193	7821000 Ausz. f. d. Erwerb von Grünflächen	0	0	0	0	0	0
194	T3	7821050 Ausz. f. d. Erwerb von Gb u. Auf. bei Wohnbauten	194	7821050 Ausz. f. d. Erwerb von Gb u. Auf. bei Wohnbauten	0	0	0	0	0	0
195	T3	7821100 Ausz. f. d. Erw.v.Gr.u.Bod.m. Kult.-,Sp.-,GartAnl.	195	7821100 Ausz. f. d. Erw.v.Gr.u.Bod.m. Kult.-,Sp.-,GartAnl.	0	-22.000	0	0	0	0
196	T3	7821150 Ausz. f. d. Erw.v.Gb.u.Auf. so. Di.-,G.-,BetrGeb.	196	7821150 Ausz. f. d. Erw.v.Gb.u.Auf. so. Di.-,G.-,BetrGeb.	0	0	0	0	0	0
197	T3	7821160 Ausz. f. d. Erwerb von Gr. u. Bod. d. InfrastrukV.	197	7821160 Ausz. f. d. Erwerb von Gr. u. Bod. d. InfrastrukV.	0	-2.000	-2.000	-2.000	-2.000	-2.000
198	T3	7821200 Ausz. f. d. Erw.v.Gb.u.Auf. Entwäss-u.AbwBesAnl.	198	7821200 Ausz. f. d. Erw.v.Gb.u.Auf. Entwäss-u.AbwBesAnl.	0	-225.000	-152.000	-329.000	-247.000	-99.000
199	T3	7821210 Ausz. f. d. Erwerb von Str.,Weg.,Pl.,VerkLankAnl.	199	7821210 Ausz. f. d. Erwerb von Str.,Weg.,Pl.,VerkLankAnl.	0	0	0	0	0	0
200	T3	7831112 Ausz. f. d. Erw.v. Fahrzeugen	200	7831112 Ausz. f. d. Erw.v. Fahrzeugen	0	-82.500	-168.000	-23.000	-13.000	-13.000
201	T3	7831113 Ausz. f. d. Erw.v. Maschinen und techn. Anlagen	201	7831113 Ausz. f. d. Erw.v. Maschinen und techn. Anlagen	0	-16.000	-108.000	-3.000	-3.000	-3.000
202	T3	7831114 Ausz. f. d. Erw.v. Betriebsvorrichtungen	202	7831114 Ausz. f. d. Erw.v. Betriebsvorrichtungen	0	0	-30.000	0	0	0
203	T3	7831115 Ausz. f. d. Erw.v. Betriebs- und Geschäftsausst.	203	7831115 Ausz. f. d. Erw.v. Betriebs- und Geschäftsausst.	0	-104.600	-114.500	-61.000	-61.000	-61.000
204	T3	7831122 Ausz. f. d. Erw.v. DV-Software	204	7831122 Ausz. f. d. Erw.v. DV-Software	0	-9.000	0	0	0	0
205	T3	7831125 Ausz. f. d. Erw.v. Anzahlungen auf immat. VermGG	205	7831125 Ausz. f. d. Erw.v. Anzahlungen auf immat. VermGG	0	0	0	0	0	0
206	T3	7831200 Ausz.f.d. Erwerb v. VermGG ü. 150-1000 EUR (SP)	206	7831200 Ausz.f.d. Erwerb v. VermGG ü. 150-1000 EUR (SP)	0	-28.300	0	0	0	0
207	T3	7862730 Ausz. Kapitalmarktpapiere bei Kreditinst. >5 Jahre	207	7862730 Ausz. Kapitalmarktpapiere bei Kreditinst. >5 Jahre	0	-26.200	-26.200	-26.200	-26.200	-26.200
208	T3	7871000 Hochbaumaßnahmen	208	7871000 Hochbaumaßnahmen	0	-629.500	-230.000	0	0	0
209	T3	7872000 Tiefbaumaßnahmen	209	7872000 Tiefbaumaßnahmen	0	-88.314	-33.000	-553.000	-23.000	-23.000
210	T3	7873000 Sonstige Baumaßnahmen	210	7873000 Sonstige Baumaßnahmen	0	-168.886	-65.000	-5.000	-5.000	-5.000
211	T3	9999994 Dummy Finanzrechnung (LOGA)	211	9999994 Dummy Finanzrechnung (LOGA)	0	0	0	0	0	0
<b>Summe</b>			<b>Summe</b>			<b>138.822</b>	<b>624.690</b>	<b>438.150</b>	<b>445.080</b>	<b>429.210</b>



## Haushaltplan

### Teilergebnishaushalt Kostenstelle T4 Fachbereich IV

Gemeinde Bunde

Nr.	Bezeichnung	Ergebnis 2019	Ansatz 2020	Ansatz 2021	Plan 2022	Plan 2023	Plan 2024
<b>000</b>	<b>Ordentliche Erträge</b>						
010	1. Steuern und ähnliche Abgaben	0,00	0,00	0,00	0,00	0,00	0,00
020	2. Zuwendungen und allgemeine Umlagen außer für Investitionstätigkeit	754.784,87	663.000,00	824.200,00	716.100,00	564.200,00	559.900,00
030	3. Auflösungserträge aus Sonderposten	24.622,10	18.960,00	27.600,00	55.570,00	67.360,00	67.280,00
040	4. sonstige Transfererträge	0,00	0,00	1.200,00	1.100,00	0,00	0,00
050	5. öffentlich-rechtliche Entgelte außer Beiträgen u.ä. Entgelten für Inv.-Tätigkeit	86.832,80	64.300,00	63.400,00	65.600,00	65.600,00	65.600,00
060	6. privatrechtliche Entgelte	7.905,90	1.500,00	2.600,00	3.400,00	3.400,00	3.400,00
070	7. Kostenerstattungen und Kostenumlagen	265.235,63	181.600,00	212.700,00	213.200,00	213.900,00	215.900,00
080	8. Zinsen und ähnliche Finanzerträge	631,34	1.300,00	1.300,00	300,00	300,00	300,00
090	9. aktivierungsfähige Eigenleistungen	0,00	0,00	0,00	0,00	0,00	0,00
100	10. Bestandsveränderungen	0,00	0,00	0,00	0,00	0,00	0,00
110	11. sonstige ordentliche Erträge	8.508,36	0,00	2.300,00	1.220,00	11.170,00	11.620,00
<b>120</b>	<b>12. = Summe ordentliche Erträge</b>	<b>1.148.521,00</b>	<b>930.660,00</b>	<b>1.135.300,00</b>	<b>1.056.490,00</b>	<b>925.930,00</b>	<b>924.000,00</b>
<b>130</b>	<b>Ordentliche Aufwendungen</b>						
131	13. Personalaufwendungen	1.610.089,43	1.738.130,00	1.831.040,00	1.872.260,00	1.907.800,00	1.945.700,00
140	14. Versorgungsaufwendungen	4.301,02	4.210,00	710,00	990,00	800,00	800,00
150	15. Aufwendungen für Sach- und Dienstleistungen	408.252,52	547.500,00	626.700,00	517.900,00	514.900,00	514.900,00
160	16. Abschreibungen	63.518,22	83.680,00	77.160,00	118.070,00	135.980,00	132.810,00
170	17. Zinsen und ähnliche Aufwendungen	0,00	0,00	0,00	0,00	0,00	0,00
180	18. Transferaufwendungen	821.537,65	1.365.400,00	1.463.400,00	1.470.200,00	1.489.200,00	1.518.200,00
190	19. sonstige ordentliche Aufwendungen	99.836,98	87.800,00	134.500,00	88.300,00	88.300,00	88.300,00
<b>200</b>	<b>20. = Summe ordentliche Aufwendungen</b>	<b>3.007.535,82</b>	<b>3.826.720,00</b>	<b>4.133.510,00</b>	<b>4.067.720,00</b>	<b>4.136.980,00</b>	<b>4.200.710,00</b>
<b>210</b>	<b>21. = ordentliches Ergebnis</b>	<b>-1.859.014,82</b>	<b>-2.896.060,00</b>	<b>-2.998.210,00</b>	<b>-3.011.230,00</b>	<b>-3.211.050,00</b>	<b>-3.276.710,00</b>
220	22. außerordentliche Erträge	0,00	0,00	0,00	0,00	0,00	0,00
230	23. außerordentliche Aufwendungen	1.079,84	0,00	0,00	0,00	0,00	0,00
<b>240</b>	<b>24. außerordentliches Ergebnis</b>	<b>-1.079,84</b>	<b>0,00</b>	<b>0,00</b>	<b>0,00</b>	<b>0,00</b>	<b>0,00</b>
<b>250</b>	<b>25. Jahresergebnis</b>	<b>-1.860.094,66</b>	<b>-2.896.060,00</b>	<b>-2.998.210,00</b>	<b>-3.011.230,00</b>	<b>-3.211.050,00</b>	<b>-3.276.710,00</b>
260	26. Erträge aus internen Leistungsbeziehungen	0,00	27.200,00	27.600,00	28.000,00	28.400,00	28.800,00
270	27. Aufwendungen aus internen Leistungsbeziehungen	0,00	0,00	0,00	0,00	0,00	0,00
<b>280</b>	<b>28. Saldo aus internen Leistungsbeziehungen</b>	<b>0,00</b>	<b>27.200,00</b>	<b>27.600,00</b>	<b>28.000,00</b>	<b>28.400,00</b>	<b>28.800,00</b>
<b>290</b>	<b>29. Erg. unter Berücks. d. internen Leistungsbez.</b>	<b>-1.860.094,66</b>	<b>-2.868.860,00</b>	<b>-2.970.610,00</b>	<b>-2.983.230,00</b>	<b>-3.182.650,00</b>	<b>-3.247.910,00</b>

## Haushaltplan

### Verwendete Konten Kostenstelle T4 Fachbereich IV

Gemeinde Bunde

Kostenstelle T4 Fachbereich IV			Nr. EUR	Konto/Bezeichnung EUR	Ergebnis 2019 EUR	Ansatz 2020 EUR	Ansatz 2021 EUR	Plan 2022 EUR	Plan 2023 EUR	Plan 2024 EUR
Nr.	Kostenstelle	Konto/Bezeichnung								
1	T4	0025002 Zugänge DV-Software	1	0025002 Zugänge DV-Software	0	70.000	5.000	0	0	0
2	T4	0710002 Zugänge Betriebsvorrichtungen	2	0710002 Zugänge Betriebsvorrichtungen	0	0	0	0	0	0
3	T4	0720002 Zugänge Betriebs- und Geschäftsausstattung	3	0720002 Zugänge Betriebs- und Geschäftsausstattung	0	9.500	41.500	9.500	9.500	9.500
4	T4	0750002 Zug. SP f. bewegl. VermGG ü.150-1.000 EUR o. USt.	4	0750002 Zug. SP f. bewegl. VermGG ü.150-1.000 EUR o. USt.	268	19.100	0	0	0	0
5	T4	0961002 Zugänge Anlagen im Bau (Hochbaumaßnahmen)	5	0961002 Zugänge Anlagen im Bau (Hochbaumaßnahmen)	1.754	2.390.100	916.000	0	0	0
6	T4	0963002 Zugänge Anlagen im Bau (sonstige Baumaßnahmen)	6	0963002 Zugänge Anlagen im Bau (sonstige Baumaßnahmen)	0	18.000	20.000	80.000	0	0
7	T4	0964002 Zugänge Anlagen im Bau (Ausstattung)	7	0964002 Zugänge Anlagen im Bau (Ausstattung)	0	82.400	47.600	96.400	0	0
8	T4	1113002 Zugänge Beteiligungen; Sonstige Anteilsrechte	8	1113002 Zugänge Beteiligungen; Sonstige Anteilsrechte	0	0	1.000	0	0	0
9	T4	1450002 Zugang Sonstige Beteiligungen Zweckverbände <20 %	9	1450002 Zugang Sonstige Beteiligungen Zweckverbände <20 %	0	0	0	0	0	0
10	T4	2111102 Zugänge Sopo aus Investitionszuwendungen v. Land	10	2111102 Zugänge Sopo aus Investitionszuwendungen v. Land	0	-1.606.900	-312.100	-1.075.000	0	0
11	T4	2111202 Zugänge Sopo aus Investitionszuwend. v.Gem.(GV)	11	2111202 Zugänge Sopo aus Investitionszuwend. v.Gem.(GV)	0	-17.000	-40.600	0	0	0
12	T4	2150102 Zugänge Erhalt. Anz. auf Sopo vom Bund	12	2150102 Zugänge Erhalt. Anz. auf Sopo vom Bund	0	0	0	0	0	0
13	T4	2151002 Zugänge Erhalt. Anz. auf Sopo vom Land	13	2151002 Zugänge Erhalt. Anz. auf Sopo vom Land	0	0	0	0	0	0
14	T4	2152002 Zugänge Erhalt. Anz. auf Sopo von Gemeinden (GV)	14	2152002 Zugänge Erhalt. Anz. auf Sopo von Gemeinden (GV)	0	0	0	0	0	0
15	T4	2729002 Verb. aus sonst. Auszahlungen an MA LOGA	15	2729002 Verb. aus sonst. Auszahlungen an MA LOGA	0	0	0	0	0	0
16	T4	3140100 Zuweisungen für laufende Zwecke vom Bund	16	3140100 Zuweisungen für laufende Zwecke vom Bund	0	-2.000	0	0	0	0
17	T4	3141000 Zuweisungen für laufende Zwecke vom Land	17	3141000 Zuweisungen für laufende Zwecke vom Land	-4.309	-235.100	-353.600	-353.600	-353.600	-353.600
18	T4	3141010 Rekommunalisierung Sprachförderung	18	3141010 Rekommunalisierung Sprachförderung	-2.990	-8.100	-5.600	-5.600	-5.600	-5.600
19	T4	3141020 Zuweisung v. Land - Programm Quik	19	3141020 Zuweisung v. Land - Programm Quik	141	-45.500	-49.500	-49.500	-49.500	-49.500
20	T4	3142000 Zuw. f. lfd. Zwecke v.Gemeinden u.Gemeindeverbände	20	3142000 Zuw. f. lfd. Zwecke v.Gemeinden u.Gemeindeverbände	-94.713	-195.000	-145.000	-145.000	-145.000	-145.000
21	T4	3142010 Kita-Finanzierung gem. Vereinbarung LK	21	3142010 Kita-Finanzierung gem. Vereinbarung LK	0	-166.100	-258.300	-150.600	0	0
22	T4	3144000 Zuw. f. lfd. Zwecke von gesetzl. Sozialvers.	22	3144000 Zuw. f. lfd. Zwecke von gesetzl. Sozialvers.	0	0	0	0	0	0

## Haushaltplan

### Verwendete Konten Kostenstelle T4 Fachbereich IV

Gemeinde Bunde

Kostenstelle T4 Fachbereich IV			Nr. EUR	Konto/Bezeichnung EUR	Ergebnis 2019 EUR	Ansatz 2020 EUR	Ansatz 2021 EUR	Plan 2022 EUR	Plan 2023 EUR	Plan 2024 EUR
Nr.	Kostenstelle	Konto/Bezeichnung								
23	T4	3147000 Zuschüsse f. lfd. Zwecke v. priv. Unternehmen	23	3147000 Zuschüsse f. lfd. Zwecke v. priv. Unternehmen	0	0	0	0	0	0
24	T4	3148000 Zuschüsse f. lfd. Zwecke von übrigen Bereichen	24	3148000 Zuschüsse f. lfd. Zwecke von übrigen Bereichen	0	0	0	0	0	0
25	T4	3161100 Ertr. a. d. Auflös.v. SoPo aus Investitionszuw.	25	3161100 Ertr. a. d. Auflös.v. SoPo aus Investitionszuw.	0	-18.100	-27.510	-55.480	-67.280	-67.280
26	T4	3162000 Ertr. a. d. Auflös.v. SoPo für Sammelposten	26	3162000 Ertr. a. d. Auflös.v. SoPo für Sammelposten	0	-860	-90	-90	-80	0
27	T4	3191000 Leist.-beteilig.f.d.Umsetz.d.Grundsich.f.Arb.suche	27	3191000 Leist.-beteilig.f.d.Umsetz.d.Grundsich.f.Arb.suche	-49	-11.200	-12.200	-11.800	-10.500	-6.200
28	T4	3212000 übergeleit.Unterh.anspr.gg.brgr-rtl.Unter	28	3212000 übergeleit.Unterh.anspr.gg.brgr-rtl.Unter	0	0	-1.200	-1.100	0	0
29	T4	3321000 Benutzungsgebühren und ähnliche Entgelte	29	3321000 Benutzungsgebühren und ähnliche Entgelte	-4.906	-18.900	-15.400	-17.600	-17.600	-17.600
30	T4	3321050 Benutzungsgeb. Wohnungslose (anerk. Flüchtlinge)	30	3321050 Benutzungsgeb. Wohnungslose (anerk. Flüchtlinge)	0	-43.000	-47.500	-47.500	-47.500	-47.500
31	T4	3321060 Benutzungsgeb. Wohnungslose (andere)	31	3321060 Benutzungsgeb. Wohnungslose (andere)	0	-2.400	-500	-500	-500	-500
32	T4	3411000 Mieten	32	3411000 Mieten	0	0	-1.000	-1.800	-1.800	-1.800
33	T4	3421000 Erträge aus Verkauf	33	3421000 Erträge aus Verkauf	0	0	0	0	0	0
34	T4	3461000 Sonstige privatrechtliche Leistungsentgelte	34	3461000 Sonstige privatrechtliche Leistungsentgelte	0	-1.500	-1.600	-1.600	-1.600	-1.600
35	T4	3480100 Erstattungen vom Bund	35	3480100 Erstattungen vom Bund	0	0	0	0	0	0
36	T4	3482000 Erstattungen von Gemeinden und Gemeindeverbänden	36	3482000 Erstattungen von Gemeinden und Gemeindeverbänden	-8.687	-181.600	-212.700	-213.200	-213.900	-214.600
37	T4	3484000 Erstattungen von gesetzlichen Sozialversicherungen	37	3484000 Erstattungen von gesetzlichen Sozialversicherungen	0	0	0	0	0	0
38	T4	3488000 Erstattungen von übrigen Bereichen	38	3488000 Erstattungen von übrigen Bereichen	-1.134	0	0	0	0	-1.300
39	T4	3582010 Auflösung von Pensionsrückstellungen	39	3582010 Auflösung von Pensionsrückstellungen	0	0	-2.300	-1.220	-10.430	-10.790
40	T4	3582020 Auflösung von Beihilferückstellungen	40	3582020 Auflösung von Beihilferückstellungen	0	0	0	0	-740	-830
41	T4	3582030 Auflösung v. Rückstellungen f. geleistete Überstd.	41	3582030 Auflösung v. Rückstellungen f. geleistete Überstd.	0	0	0	0	0	0
42	T4	3582040 Aufl. v. Rückst. f. nicht in Anspruch gen. Urlaub	42	3582040 Aufl. v. Rückst. f. nicht in Anspruch gen. Urlaub	0	0	0	0	0	0
43	T4	3583100 Ertr.a.d.Aufl.o.Herabsetz.v.EWB u. PWB auf Ford.	43	3583100 Ertr.a.d.Aufl.o.Herabsetz.v.EWB u. PWB auf Ford.	0	0	0	0	0	0
44	T4	3699000 Weitere sonstige Finanzerträge	44	3699000 Weitere sonstige Finanzerträge	0	-1.300	-1.300	-300	-300	-300
45	T4	3811000 Erträge aus internen Leistungsbeziehungen	45	3811000 Erträge aus internen Leistungsbeziehungen	0	-27.200	-27.600	-28.000	-28.400	-28.800

## Haushaltplan

### Verwendete Konten Kostenstelle T4 Fachbereich IV

Gemeinde Bunde

Kostenstelle T4 Fachbereich IV			Nr. EUR	Konto/Bezeichnung EUR	Ergebnis 2019 EUR	Ansatz 2020 EUR	Ansatz 2021 EUR	Plan 2022 EUR	Plan 2023 EUR	Plan 2024 EUR
Nr.	Kostenstelle	Konto/Bezeichnung								
46	T4	4011000 Dienstaufw. Beamte	46	4011000 Dienstaufw. Beamte	0	41.900	42.700	43.600	44.500	45.400
47	T4	4012000 Dienstaufw. Arbeitnehmer	47	4012000 Dienstaufw. Arbeitnehmer	135	1.278.500	1.358.800	1.396.300	1.424.700	1.453.900
48	T4	4018000 Dienstaufw. AGH-Kräfte	48	4018000 Dienstaufw. AGH-Kräfte	0	14.100	14.400	14.700	15.000	15.300
49	T4	4021000 Beitr. z. Versorgungskassen Beamte	49	4021000 Beitr. z. Versorgungskassen Beamte	0	21.500	21.900	22.100	22.300	22.500
50	T4	4022000 Beitr. z. Versorgungskassen Arbeitnehmer	50	4022000 Beitr. z. Versorgungskassen Arbeitnehmer	0	82.500	90.200	93.400	94.200	95.100
51	T4	4032000 Beitr. z. ges. Sozialvers.Arbeitnehmer	51	4032000 Beitr. z. ges. Sozialvers.Arbeitnehmer	0	263.100	276.300	285.500	291.800	298.200
52	T4	4041000 Beihilfen u. Unterstützungsleist. f. Beamte u. AN	52	4041000 Beihilfen u. Unterstützungsleist. f. Beamte u. AN	0	13.300	15.300	15.300	15.300	15.300
53	T4	4051000 Zuführungen zu Pensionsrückst. f. Beamte u. AN	53	4051000 Zuführungen zu Pensionsrückst. f. Beamte u. AN	0	19.100	9.440	740	0	0
54	T4	4061000 Zuführungen zu Beihilferückst. f. Beamte u. AN	54	4061000 Zuführungen zu Beihilferückst. f. Beamte u. AN	0	4.130	2.000	620	0	0
55	T4	4070010 Zuführung z. Rückstellungen f. geleistete Überstd.	55	4070010 Zuführung z. Rückstellungen f. geleistete Überstd.	0	0	0	0	0	0
56	T4	4070020 Zuführ. z. Rückst. f. nicht in Anspruch gen. Url.	56	4070020 Zuführ. z. Rückst. f. nicht in Anspruch gen. Url.	0	0	0	0	0	0
57	T4	4141000 Beihilfen,Unterstützungsleist.f.Versorgungsempfäng	57	4141000 Beihilfen,Unterstützungsleist.f.Versorgungsempfäng	0	500	600	700	800	800
58	T4	4151000 Zuführung zu Pensionsrückst. f. Versorgungsempfäng	58	4151000 Zuführung zu Pensionsrückst. f. Versorgungsempfäng	0	2.160	0	0	0	0
59	T4	4161000 Zuführung zu Beihilferückst. f. Versorgungsempfäng	59	4161000 Zuführung zu Beihilferückst. f. Versorgungsempfäng	0	1.550	110	290	0	0
60	T4	4211000 Unterhaltung der Grundstücke und baulichen Anlagen	60	4211000 Unterhaltung der Grundstücke und baulichen Anlagen	0	10.100	41.300	27.000	24.000	24.000
61	T4	4212000 Unterhaltung des sonstigen unbeweglichen Vermögens	61	4212000 Unterhaltung des sonstigen unbeweglichen Vermögens	0	0	0	0	0	0
62	T4	4221000 Unterhaltung des beweglichen Vermögens	62	4221000 Unterhaltung des beweglichen Vermögens	15	3.200	2.800	2.800	2.800	2.800
63	T4	4222000 Erwerb geringw. Vermögensgegenstände	63	4222000 Erwerb geringw. Vermögensgegenstände	0	4.600	53.500	21.000	21.000	21.000
64	T4	4231000 Mieten und Pachten	64	4231000 Mieten und Pachten	0	73.600	36.000	33.000	33.000	33.000
65	T4	4231010 Miete Obdachlosenunterbringung (anerk.Flüchtlinge)	65	4231010 Miete Obdachlosenunterbringung (anerk.Flüchtlinge)	0	36.000	25.000	25.000	25.000	25.000
66	T4	4231020 Miete Obdachlosenunterbringung	66	4231020 Miete Obdachlosenunterbringung	0	7.500	12.000	12.000	12.000	12.000
67	T4	4232000 Leasing	67	4232000 Leasing	0	0	1.700	2.600	2.600	2.600
68	T4	4241000 Bewirtschaft. d. Grundstücke u. baulichen Anlagen	68	4241000 Bewirtschaft. d. Grundstücke u. baulichen Anlagen	3.675	43.600	71.000	70.500	70.500	70.500

## Haushaltplan

### Verwendete Konten Kostenstelle T4 Fachbereich IV

Gemeinde Bunde

Kostenstelle T4 Fachbereich IV			Nr. EUR	Konto/Bezeichnung EUR	Ergebnis 2019 EUR	Ansatz 2020 EUR	Ansatz 2021 EUR	Plan 2022 EUR	Plan 2023 EUR	Plan 2024 EUR
Nr.	Kostenstelle	Konto/Bezeichnung								
69	T4	4241010 NK Obdachlosenunterbringung (anerk. Flüchtl.)	69	4241010 NK Obdachlosenunterbringung (anerk. Flüchtl.)	40	20.000	22.500	22.500	22.500	22.500
70	T4	4241020 NK Obdachlosenunterbringung	70	4241020 NK Obdachlosenunterbringung	0	3.500	2.600	2.600	2.600	2.600
71	T4	4261000 Besondere Aufwendungen für Beschäftigte	71	4261000 Besondere Aufwendungen für Beschäftigte	3.641	32.000	24.400	24.400	24.400	24.400
72	T4	4261010 Aus- und Fortbildung	72	4261010 Aus- und Fortbildung	0	0	0	0	0	0
73	T4	4271000 Besondere Verwaltungs- und Betriebsaufwendungen	73	4271000 Besondere Verwaltungs- und Betriebsaufwendungen	620	18.000	25.300	25.300	25.300	25.300
74	T4	4271010 Ehrungen und Jubiläen	74	4271010 Ehrungen und Jubiläen	180	0	0	0	0	0
75	T4	4271030 Lehr- und Lernmittel	75	4271030 Lehr- und Lernmittel	0	10.800	10.800	10.500	10.500	10.500
76	T4	4271040 Veranstaltungen und Fahrten	76	4271040 Veranstaltungen und Fahrten	4.815	8.600	9.800	9.800	9.800	9.800
77	T4	4291000 Aufw. für sonstige Dienstleistungen	77	4291000 Aufw. für sonstige Dienstleistungen	307	212.400	223.500	174.000	174.000	174.000
78	T4	4291010 EDV-Softwarepflege	78	4291010 EDV-Softwarepflege	2.492	63.600	64.500	54.900	54.900	54.900
79	T4	4312000 Zuweisungen an Gemeinden und Gemeindeverbände	79	4312000 Zuweisungen an Gemeinden und Gemeindeverbände	0	5.000	5.000	5.000	5.000	5.000
80	T4	4316000 Zuschüsse an sonstige öffentliche Sonderrechnungen	80	4316000 Zuschüsse an sonstige öffentliche Sonderrechnungen	0	3.300	3.500	3.500	3.500	3.500
81	T4	4317000 Zuschüsse an private Unternehmen	81	4317000 Zuschüsse an private Unternehmen	0	2.000	2.000	2.000	2.000	2.000
82	T4	4318000 Zuschüsse an übrige Bereiche	82	4318000 Zuschüsse an übrige Bereiche	0	1.355.100	1.452.900	1.459.700	1.478.700	1.507.700
83	T4	4331000 Soz. Leist. an natürl. Personen außerh.v.Einricht.	83	4331000 Soz. Leist. an natürl. Personen außerh.v.Einricht.	0	0	0	0	0	0
84	T4	4411000 Sonstige Personal- und Versorgungsaufwendungen	84	4411000 Sonstige Personal- und Versorgungsaufwendungen	0	0	1.000	1.000	1.000	1.000
85	T4	4421000 Aufw. für ehrenamtliche und sonstige Tätigkeit	85	4421000 Aufw. für ehrenamtliche und sonstige Tätigkeit	160	5.000	1.800	1.800	1.800	1.800
86	T4	4421010 Aufwandsentschädigungen	86	4421010 Aufwandsentschädigungen	0	27.500	25.000	25.000	25.000	25.000
87	T4	4429000 Sonst. Aufw.f.d.Inanspr-nahme v.Rechten u.Diensten	87	4429000 Sonst. Aufw.f.d.Inanspr-nahme v.Rechten u.Diensten	0	5.400	6.200	6.200	6.200	6.200
88	T4	4429010 Verfügungsmittel	88	4429010 Verfügungsmittel	0	0	0	0	0	0
89	T4	4431000 Geschäftsaufwendungen	89	4431000 Geschäftsaufwendungen	1.703	30.900	81.900	32.600	32.600	32.600
90	T4	4441000 Steuern, Versicherungen, Schadensfälle	90	4441000 Steuern, Versicherungen, Schadensfälle	231	12.800	13.600	13.600	13.600	13.600
91	T4	4458000 Erstattungen an übrige Bereiche	91	4458000 Erstattungen an übrige Bereiche	0	2.700	1.500	4.600	4.600	4.600
92	T4	4491000 Weitere Aufw. aus lfd. Verwaltungstätigkeit	92	4491000 Weitere Aufw. aus lfd. Verwaltungstätigkeit	0	3.500	3.500	3.500	3.500	3.500
93	T4	4711010 Abschr. auf immat. VermGG aus geleist. Inv.-Zuwend	93	4711010 Abschr. auf immat. VermGG aus geleist. Inv.-Zuwend	0	4.750	4.740	4.740	4.690	4.690
94	T4	4711020 Abschr. auf übrige immaterielle VermGG	94	4711020 Abschr. auf übrige immaterielle VermGG	0	23.540	4.870	2.640	2.640	2.640

## Haushaltplan

### Verwendete Konten Kostenstelle T4 Fachbereich IV

Gemeinde Bunde

Kostenstelle T4 Fachbereich IV			Nr. EUR	Konto/Bezeichnung EUR	Ergebnis 2019 EUR	Ansatz 2020 EUR	Ansatz 2021 EUR	Plan 2022 EUR	Plan 2023 EUR	Plan 2024 EUR
Nr.	Kostenstelle	Konto/Bezeichnung								
95	T4	4711200 Abschr.auf beb. Grundst. u. grundst-gleiche Rechte	95	4711200 Abschr.auf beb. Grundst. u. grundst-gleiche Rechte	0	0	0	2.000	4.000	4.000
96	T4	4711300 Abschreibungen auf Gebäude	96	4711300 Abschreibungen auf Gebäude	0	22.400	36.400	70.550	86.420	86.290
97	T4	4711400 Abschreibungen auf das Infrastrukturvermögen	97	4711400 Abschreibungen auf das Infrastrukturvermögen	0	970	970	970	970	970
98	T4	4711700 Abschr. auf Betriebs- u. Geschäftsausstattung	98	4711700 Abschr. auf Betriebs- u. Geschäftsausstattung	0	13.630	17.620	28.790	32.130	31.930
99	T4	4711800 Auflösung Sammelposten	99	4711800 Auflösung Sammelposten	0	18.290	12.460	8.280	5.030	2.190
100	T4	4711900 Abschreibungen auf sonstiges Sachanlagevermögen	100	4711900 Abschreibungen auf sonstiges Sachanlagevermögen	0	100	100	100	100	100
101	T4	4721111 Abschr. auf Ford. wg Uneinbringlichk. (EWB)	101	4721111 Abschr. auf Ford. wg Uneinbringlichk. (EWB)	0	0	0	0	0	0
102	T4	4721112 Abschr. auf Ford. wg Uneinbringlichk. (PWB)	102	4721112 Abschr. auf Ford. wg Uneinbringlichk. (PWB)	0	0	0	0	0	0
103	T4	5131000 Außerplanmäßige Abschreibungen auf Sachvermögen	103	5131000 Außerplanmäßige Abschreibungen auf Sachvermögen	0	0	0	0	0	0
104	T4	6140001 Zuweisungen für laufende Zwecke vom Bund	104	6140001 Zuweisungen für laufende Zwecke vom Bund	0	2.000	0	0	0	0
105	T4	6141000 Zuweisungen für laufende Zwecke vom Land	105	6141000 Zuweisungen für laufende Zwecke vom Land	0	235.100	353.600	353.600	353.600	353.600
106	T4	6141010 Rekommunalisierung Sprachförderung	106	6141010 Rekommunalisierung Sprachförderung	0	8.100	5.600	5.600	5.600	5.600
107	T4	6141020 Zuweisung v. Land - Programm Quik	107	6141020 Zuweisung v. Land - Programm Quik	0	45.500	49.500	49.500	49.500	49.500
108	T4	6142000 Zuweis. f.lfd.Zwecke v.Gemeinden u.Gemeindeverbänd	108	6142000 Zuweis. f.lfd.Zwecke v.Gemeinden u.Gemeindeverbänd	0	195.000	145.000	145.000	145.000	145.000
109	T4	6142010 Kita-Finanzierung gem. Vereinbarung LK	109	6142010 Kita-Finanzierung gem. Vereinbarung LK	0	166.100	0	0	0	0
110	T4	6144000 Zuweisungen f. lfd. Zwecke von gesetzl. Sozialver.	110	6144000 Zuweisungen f. lfd. Zwecke von gesetzl. Sozialver.	0	0	0	0	0	0
111	T4	6147000 Zuschüsse f. lfd. Zwecke v. priv. Unternehmen	111	6147000 Zuschüsse f. lfd. Zwecke v. priv. Unternehmen	0	0	0	0	0	0
112	T4	6148000 Zuschüsse f. lfd. Zwecke von übrigen Bereichen	112	6148000 Zuschüsse f. lfd. Zwecke von übrigen Bereichen	0	0	0	0	0	0
113	T4	6191000 Leist.beteil.f.d.Umsetz.d.Grundsich.f.Arb-suchende	113	6191000 Leist.beteil.f.d.Umsetz.d.Grundsich.f.Arb-suchende	0	11.200	12.200	11.800	10.500	6.200
114	T4	6212000 übergeleit.Unterh.anspr.gg.brgr-rtl.Unter	114	6212000 übergeleit.Unterh.anspr.gg.brgr-rtl.Unter	0	0	1.200	1.100	0	0
115	T4	6321000 Benutzungsgebühren und ähnliche Entgelte	115	6321000 Benutzungsgebühren und ähnliche Entgelte	0	64.300	63.400	65.600	65.600	65.600
116	T4	6411000 Mieten	116	6411000 Mieten	0	0	1.000	1.800	1.800	1.800

## Haushaltplan

### Verwendete Konten Kostenstelle T4 Fachbereich IV

Gemeinde Bunde

Kostenstelle T4 Fachbereich IV			Nr. EUR	Konto/Bezeichnung EUR	Ergebnis 2019 EUR	Ansatz 2020 EUR	Ansatz 2021 EUR	Plan 2022 EUR	Plan 2023 EUR	Plan 2024 EUR
Nr.	Kostenstelle	Konto/Bezeichnung								
117	T4	6421000 Einzahlungen aus Verkauf	117	6421000 Einzahlungen aus Verkauf	0	0	0	0	0	0
118	T4	6461000 Sonstige privatrechtliche Leistungsentgelte	118	6461000 Sonstige privatrechtliche Leistungsentgelte	0	1.500	1.600	1.600	1.600	1.600
119	T4	6480001 Erstattungen vom Bund	119	6480001 Erstattungen vom Bund	0	0	0	0	0	0
120	T4	6482000 Erstattungen von Gemeinden und Gemeindeverbänden	120	6482000 Erstattungen von Gemeinden und Gemeindeverbänden	0	181.600	212.700	213.200	213.900	214.600
121	T4	6484000 Erstattungen von gesetzlichen Sozialversicherungen	121	6484000 Erstattungen von gesetzlichen Sozialversicherungen	0	0	0	0	0	0
122	T4	6488000 Erstattungen von übrigen Bereichen	122	6488000 Erstattungen von übrigen Bereichen	0	0	0	0	0	1.300
123	T4	6699000 Weitere sonstige Finanzeinzahlungen	123	6699000 Weitere sonstige Finanzeinzahlungen	0	1.300	1.300	300	300	300
124	T4	6790010 Einzahlungen Durchlaufende Gelder	124	6790010 Einzahlungen Durchlaufende Gelder	0	0	0	0	0	0
125	T4	6810002 Investitionszuweisungen vom Bund (erh. Anz.)	125	6810002 Investitionszuweisungen vom Bund (erh. Anz.)	0	0	0	0	0	0
126	T4	6811001 Investitionszuweisungen vom Land (Sopo)	126	6811001 Investitionszuweisungen vom Land (Sopo)	0	1.606.900	312.100	1.075.000	0	0
127	T4	6811002 Investitionszuweisungen vom Land (erh. Anz.)	127	6811002 Investitionszuweisungen vom Land (erh. Anz.)	0	0	0	0	0	0
128	T4	6812001 Invest.-zuweisungen v.Gem.u.Gem.-verbänden (Sopo)	128	6812001 Invest.-zuweisungen v.Gem.u.Gem.-verbänden (Sopo)	0	17.000	40.600	0	0	0
129	T4	7011000 Dienstbezüge Beamte	129	7011000 Dienstbezüge Beamte	0	-41.900	-42.700	-43.600	-44.500	-45.400
130	T4	7012000 Dienstausszahlungen Arbeitnehmer	130	7012000 Dienstausszahlungen Arbeitnehmer	0	-1.278.500	-1.358.800	-1.396.300	-1.424.700	-1.453.900
131	T4	7018000 Dienstausszahlungen AGH-Kräfte	131	7018000 Dienstausszahlungen AGH-Kräfte	0	-14.100	-14.400	-14.700	-15.000	-15.300
132	T4	7021000 Beitr. z. Versorgungskassen Beamte	132	7021000 Beitr. z. Versorgungskassen Beamte	0	-21.500	-21.900	-22.100	-22.300	-22.500
133	T4	7022000 Beitr. z. Versorgungskassen Arbeitnehmer	133	7022000 Beitr. z. Versorgungskassen Arbeitnehmer	0	-82.500	-90.200	-93.400	-94.200	-95.100
134	T4	7032000 Beitr. z. ges. Sozialvers. Arbeitnehmer	134	7032000 Beitr. z. ges. Sozialvers. Arbeitnehmer	0	-263.100	-276.300	-285.500	-291.800	-298.200
135	T4	7041000 Beihilfen u. Unterstützungsleist. f. Beamte und AN	135	7041000 Beihilfen u. Unterstützungsleist. f. Beamte und AN	0	-13.300	-15.300	-15.300	-15.300	-15.300
136	T4	7141000 Beihilfen,Unterstütz.-leist. f.Versorgungsempfänger	136	7141000 Beihilfen,Unterstütz.-leist. f.Versorgungsempfänger	0	-500	-600	-700	-800	-800
137	T4	7211000 Unterhaltung der Grundstücke und baulichen Anlagen	137	7211000 Unterhaltung der Grundstücke und baulichen Anlagen	0	-10.100	-41.300	-27.000	-24.000	-24.000
138	T4	7212000 Unterhaltung des sonstigen unbeweglichen Vermögens	138	7212000 Unterhaltung des sonstigen unbeweglichen Vermögens	0	0	0	0	0	0
139	T4	7221000 Unterhaltung des beweglichen Vermögens	139	7221000 Unterhaltung des beweglichen Vermögens	0	-3.200	-2.800	-2.800	-2.800	-2.800

## Haushaltplan

### Verwendete Konten Kostenstelle T4 Fachbereich IV

Gemeinde Bunde

Kostenstelle T4 Fachbereich IV			Nr. EUR	Konto/Bezeichnung EUR	Ergebnis 2019 EUR	Ansatz 2020 EUR	Ansatz 2021 EUR	Plan 2022 EUR	Plan 2023 EUR	Plan 2024 EUR
Nr.	Kostenstelle	Konto/Bezeichnung								
140	T4	7222000 Erwerb geringwertiger Vermögensgegenstände	140	7222000 Erwerb geringwertiger Vermögensgegenstände	0	-4.600	-53.500	-21.000	-21.000	-21.000
141	T4	7231000 Mieten und Pachten	141	7231000 Mieten und Pachten	0	-73.600	-36.000	-33.000	-33.000	-33.000
142	T4	7231010 Miete Obdachlosenunterbringung (anerk.Flüchtlinge)	142	7231010 Miete Obdachlosenunterbringung (anerk.Flüchtlinge)	0	-36.000	-25.000	-25.000	-25.000	-25.000
143	T4	7231020 Miete Obdachlosenunterbringung	143	7231020 Miete Obdachlosenunterbringung	0	-7.500	-12.000	-12.000	-12.000	-12.000
144	T4	7232000 Leasing	144	7232000 Leasing	0	0	-1.700	-2.600	-2.600	-2.600
145	T4	7241000 Bewirtschaftung d. Grundst. u. baulichen Anlagen	145	7241000 Bewirtschaftung d. Grundst. u. baulichen Anlagen	-2.013	-63.600	-93.500	-93.000	-93.000	-93.000
146	T4	7241010 NK Obdachlosenunterbringung (anerk. Flüchtl.)	146	7241010 NK Obdachlosenunterbringung (anerk. Flüchtl.)	0	0	0	0	0	0
147	T4	7241020 NK Obdachlosenunterbringung	147	7241020 NK Obdachlosenunterbringung	0	-3.500	-2.600	-2.600	-2.600	-2.600
148	T4	7261000 Besondere Ausz. für Beschäftigte	148	7261000 Besondere Ausz. für Beschäftigte	0	-32.000	-24.400	-24.400	-24.400	-24.400
149	T4	7261010 Aus- und Fortbildung	149	7261010 Aus- und Fortbildung	0	0	0	0	0	0
150	T4	7271000 Besondere Verwaltungs- und Betriebsauszahlungen	150	7271000 Besondere Verwaltungs- und Betriebsauszahlungen	0	-18.000	-25.300	-25.300	-25.300	-25.300
151	T4	7271010 Ehrungen und Jubiläen	151	7271010 Ehrungen und Jubiläen	0	0	0	0	0	0
152	T4	7271030 Lehr- und Lernmittel	152	7271030 Lehr- und Lernmittel	0	-10.800	-10.800	-10.500	-10.500	-10.500
153	T4	7271040 Veranstaltungen und Fahrten	153	7271040 Veranstaltungen und Fahrten	0	-8.600	-9.800	-9.800	-9.800	-9.800
154	T4	7291000 Auszahlungen für sonstige Dienstleistungen	154	7291000 Auszahlungen für sonstige Dienstleistungen	0	-212.400	-223.500	-174.000	-174.000	-174.000
155	T4	7291010 EDV-Softwarepflege	155	7291010 EDV-Softwarepflege	0	-63.600	-64.500	-54.900	-54.900	-54.900
156	T4	7312000 Zuweisungen an Gemeinden und Gemeindeverbände	156	7312000 Zuweisungen an Gemeinden und Gemeindeverbände	0	-5.000	-5.000	-5.000	-5.000	-5.000
157	T4	7316000 Zuschüsse an sonstige öffentliche Sonderrechnungen	157	7316000 Zuschüsse an sonstige öffentliche Sonderrechnungen	0	-3.300	-3.500	-3.500	-3.500	-3.500
158	T4	7317000 Zuschüsse an private Unternehmen	158	7317000 Zuschüsse an private Unternehmen	0	-2.000	-2.000	-2.000	-2.000	-2.000
159	T4	7318000 Zuschüsse an übrige Bereiche	159	7318000 Zuschüsse an übrige Bereiche	0	-1.355.100	-1.452.900	-1.459.700	-1.478.700	-1.507.700
160	T4	7331000 Soz. Leist. an natürl. Pers. außerh. v. Einricht.	160	7331000 Soz. Leist. an natürl. Pers. außerh. v. Einricht.	0	0	0	0	0	0
161	T4	7411000 Sonstige Personal- und Versorgungsauszahlungen	161	7411000 Sonstige Personal- und Versorgungsauszahlungen	0	0	-1.000	-1.000	-1.000	-1.000
162	T4	7421000 Ausz. für ehrenamtliche und sonstige Tätigkeit	162	7421000 Ausz. für ehrenamtliche und sonstige Tätigkeit	0	-5.000	-1.800	-1.800	-1.800	-1.800
163	T4	7421010 Aufwandsentschädigungen	163	7421010 Aufwandsentschädigungen	0	-27.500	-25.000	-25.000	-25.000	-25.000
164	T4	7429000 Sonst. Ausz.f.d.Inanspr-nahme v.Rechten u.Diensten	164	7429000 Sonst. Ausz.f.d.Inanspr-nahme v.Rechten u.Diensten	0	-5.400	-6.200	-6.200	-6.200	-6.200
165	T4	7429010 Verfügungsmittel	165	7429010 Verfügungsmittel	0	0	0	0	0	0



## Haushaltplan

### Verwendete Konten Kostenstelle T4 Fachbereich IV

Gemeinde Bunde

Kostenstelle T4 Fachbereich IV			Nr. EUR	Konto/Bezeichnung EUR	Ergebnis 2019 EUR	Ansatz 2020 EUR	Ansatz 2021 EUR	Plan 2022 EUR	Plan 2023 EUR	Plan 2024 EUR
Nr.	Kostenstelle	Konto/Bezeichnung								
166	T4	7431000 Geschäftsauszahlungen	166	7431000 Geschäftsauszahlungen	0	-30.900	-82.100	-32.600	-32.600	-32.600
167	T4	7441000 Steuern, Versicherungen, Schadensfälle	167	7441000 Steuern, Versicherungen, Schadensfälle	0	-12.800	-13.600	-13.600	-13.600	-13.600
168	T4	7458000 Erstattungen an übrige Bereiche	168	7458000 Erstattungen an übrige Bereiche	0	-2.700	-1.500	-4.600	-4.600	-4.600
169	T4	7491000 Weitere sonst. Ausz. aus lfd. Verwaltungstätigkeit	169	7491000 Weitere sonst. Ausz. aus lfd. Verwaltungstätigkeit	0	-3.500	-3.500	-3.500	-3.500	-3.500
170	T4	7790030 Auszahlungen Durchlaufende Gelder (Kreditorenvor.)	170	7790030 Auszahlungen Durchlaufende Gelder (Kreditorenvor.)	0	0	0	0	0	0
171	T4	7831114 Ausz. f. d. Erw.v. Betriebsvorrichtungen	171	7831114 Ausz. f. d. Erw.v. Betriebsvorrichtungen	0	0	0	0	0	0
172	T4	7831115 Ausz. f. d. Erw.v. Betriebs- und Geschäftsausst.	172	7831115 Ausz. f. d. Erw.v. Betriebs- und Geschäftsausst.	0	-91.900	-89.100	-105.900	-9.500	-9.500
173	T4	7831122 Ausz. f. d. Erw.v. DV-Software	173	7831122 Ausz. f. d. Erw.v. DV-Software	0	-70.000	-5.000	0	0	0
174	T4	7831200 Ausz.f.d. Erwerb v. VermGG ü. 150- 1000 EUR (SP)	174	7831200 Ausz.f.d. Erwerb v. VermGG ü. 150- 1000 EUR (SP)	0	-19.100	0	0	0	0
175	T4	7853000 Erwerb v. Beteiligungen; Sonstige Anteilsrechte	175	7853000 Erwerb v. Beteiligungen; Sonstige Anteilsrechte	0	0	-1.000	0	0	0
176	T4	7862330 Auszahlungen Beteiligungen unter 20% Zweckverbände	176	7862330 Auszahlungen Beteiligungen unter 20% Zweckverbände	0	0	0	0	0	0
177	T4	7865100 Zuf. an d. Vers.-rück. f. Beamte (Aktive Bed.)	177	7865100 Zuf. an d. Vers.-rück. f. Beamte (Aktive Bed.)	0	0	0	0	0	0
178	T4	7865200 Zuf. an d. Vers.-rück. f. Beamte (Vers.-empf.)	178	7865200 Zuf. an d. Vers.-rück. f. Beamte (Vers.-empf.)	0	0	0	0	0	0
179	T4	7871000 Hochbaumaßnahmen	179	7871000 Hochbaumaßnahmen	0	-2.390.100	-916.000	0	0	0
180	T4	7873000 Sonstige Baumaßnahmen	180	7873000 Sonstige Baumaßnahmen	0	-18.000	-20.000	-80.000	0	0
181	T4	9999994 Dummy Finanzrechnung (LOGA)	181	9999994 Dummy Finanzrechnung (LOGA)	0	0	0	0	0	0
<b>Summe</b>			<b>Summe</b>			<b>-98.624</b>	<b>64.460</b>	<b>-227.290</b>	<b>-115.670</b>	<b>29.050</b>

## Haushaltplan

<b>Investitionen</b>						
Gemeinde Bunde						
Nr. Bezeichnung	Jahres- ergebnis 2019	Ansatz 2020	Ansatz 2021	Finanzplan 2022	Finanzplan 2023	Finanzplan 2024
1112000001 Erwerb von Vermögensgegenständen über 150 Euro bis	0,00	1.000,00	0,00	0,00	0,00	0,00
1112000002 Erwerb von Vermögensgegenständen über 1.000 Euro u	0,00	4.100,00	2.500,00	2.500,00	17.500,00	2.500,00
1113000001 Erwerb von Vermögensgegenständen über 150 Euro bis	0,00	1.500,00	0,00	0,00	0,00	0,00
1114000001 Erwerb von Vermögensgegenständen über 150 Euro bis	425,91	5.000,00	0,00	0,00	0,00	0,00
1114000002 Erwerb von Vermögensgegenständen über 1.000 Euro u	0,00	2.000,00	7.000,00	2.000,00	2.000,00	2.000,00
1114000009 Umbau Blinke 5	0,00	120.000,00	175.000,00	0,00	0,00	0,00
1115000001 Erwerb von Vermögensgegenständen über 150 Euro bis	0,00	7.000,00	0,00	0,00	0,00	0,00
1115000002 Erwerb von Vermögensgegenständen über 1.000 Euro u	0,00	2.500,00	8.500,00	2.500,00	2.500,00	2.500,00
1115000006 Erwerb von Vermögensgegenständen über 1.000 Euro u	0,00	70.000,00	5.000,00	0,00	0,00	0,00
1115000007 Beteiligungen	0,00	0,00	1.000,00	0,00	0,00	0,00
1116000003 Erwerb von Grundstücken	0,00	15.000,00	13.000,00	0,00	0,00	0,00
1116000006 Veräußerung von Grundvermögen	15.539,26	-41.600,00	-34.000,00	0,00	0,00	0,00
1211000001 Erwerb von Vermögensgegenständen über 150 Euro bis	0,00	500,00	0,00	0,00	0,00	0,00
1221000001 Erwerb von Vermögensgegenständen über 150 Euro bis	0,00	700,00	0,00	0,00	0,00	0,00
1221000002 Erwerb von Stromerzeugern	0,00	5.000,00	0,00	5.000,00	0,00	0,00
1222000001 Erwerb von Vermögensgegenständen über 150 Euro bis	0,00	1.500,00	0,00	0,00	0,00	0,00
1223000001 Erwerb von Vermögensgegenständen über 150 Euro bis	1.101,46	2.000,00	0,00	0,00	0,00	0,00

## Haushaltplan

<b>Investitionen</b>						
Gemeinde Bunde						
Nr. Bezeichnung	Jahres- ergebnis 2019	Ansatz 2020	Ansatz 2021	Finanzplan 2022	Finanzplan 2023	Finanzplan 2024
1261000001 Erwerb von Vermögensgegenständen über 150 Euro bis	0,00	7.000,00	0,00	0,00	0,00	0,00
1261000002 Erwerb von Vermögensgegenständen über 1.000 Euro u	169,30	160.500,00	85.000,00	178.000,00	98.000,00	168.000,00
1261000003 Erwerb von Vermögensgegenständen über 1.000 Euro u	0,00	8.000,00	17.000,00	8.000,00	8.000,00	8.000,00
1261000004 Erwerb von Vermögensgegenständen über 1.000 Euro u	0,00	5.000,00	5.000,00	5.000,00	5.000,00	5.000,00
1261000008 Neuinstallation von Sirenenanlagen	0,00	10.000,00	10.000,00	10.000,00	10.000,00	10.000,00
1261000011 Neubau Feuerwehrgerätehaus Dollart	8.590,28	0,00	0,00	0,00	0,00	0,00
1261000012 Betriebs-und Geschäftsausstattung bezüglich Neubau	0,00	9.000,00	0,00	0,00	0,00	0,00
1261000013 Baumaßnahme Feuerwehrgerätehaus Bunde	48,38	500.000,00	2.614.300,00	200.000,00	0,00	0,00
1261000014 Baumaßnahme Feuerwehrgerätehaus Bunde - Betriebs-u	0,00	0,00	0,00	132.000,00	0,00	0,00
1261000015 Baumaßnahme Feuerwehrgerätehaus Bunderhee - Planun	0,00	0,00	0,00	0,00	100.000,00	600.000,00
2111000001 Erwerb von Vermögensgegenständen über 150 Euro bis	522,31	6.000,00	0,00	0,00	0,00	0,00
2111000002 Erwerb von Vermögensgegenständen über 1.000 Euro u	0,00	11.000,00	63.500,00	7.500,00	7.500,00	7.500,00
2111000007 Inklusiv Ausgestaltung der Grundschule Bunde	0,00	0,00	0,00	100.000,00	900.000,00	-69.300,00
2111010001 Erwerb von Vermögensgegenständen über 150 Euro bis	912,41	2.500,00	0,00	0,00	0,00	0,00
2111010002 Erwerb von Vermögensgegenständen über 1.000 Euro u	0,00	1.500,00	1.500,00	1.500,00	1.500,00	1.500,00
2111020001 Erwerb von Vermögensgegenständen über 150 Euro bis	715,30	2.100,00	0,00	0,00	0,00	0,00

## Haushaltplan

<b>Investitionen</b>						
Gemeinde Bunde						
Nr. Bezeichnung	Jahres- ergebnis 2019	Ansatz 2020	Ansatz 2021	Finanzplan 2022	Finanzplan 2023	Finanzplan 2024
2111020002 Erwerb von Vermögensgegenständen über 1.000 Euro u	0,00	1.500,00	25.000,00	1.500,00	1.500,00	1.500,00
2721000001 Erwerb von Vermögensgegenständen über 150 Euro bis	0,00	800,00	0,00	0,00	0,00	0,00
2811000002 Erwerb von Vermögensgegenständen über 150 Euro bis	0,00	6.500,00	0,00	0,00	0,00	0,00
3119000001 Erwerb von Vermögensgegenständen über 150 Euro bis	0,00	300,00	0,00	0,00	0,00	0,00
3129000001 Erwerb von Vermögensgegenständen über 150 Euro bis	0,00	1.000,00	0,00	0,00	0,00	0,00
3131000001 Erwerb von Vermögensgegenständen über 150 Euro bis	0,00	300,00	0,00	0,00	0,00	0,00
3156000001 Bau eines Kultur-Begegnungs- und Familienzentrums	1.705,22	511.200,00	-352.700,00	0,00	0,00	0,00
3156000002 Bau eines Kultur-Begegnungs- und Familienzentrums	0,00	82.400,00	47.600,00	0,00	0,00	0,00
3621000001 Erwerb von Vermögensgegenständen über 150 Euro bis	0,00	500,00	0,00	0,00	0,00	0,00
3621000002 Erwerb von Vermögensgegenständen über 1.000 Euro u	0,00	1.000,00	1.000,00	1.000,00	1.000,00	1.000,00
3651000001 Erwerb von Vermögensgegenständen über 150 Euro bis	267,75	5.000,00	0,00	0,00	0,00	0,00
3651000002 Erwerb von Vermögensgegenständen über 1.000 Euro u	0,00	3.000,00	3.000,00	3.000,00	3.000,00	3.000,00
3651000004 Zaunanlage Kindergarten Dollart	0,00	10.000,00	0,00	0,00	0,00	0,00
3651010001 Erwerb von Vermögensgegenständen über 150 Euro bis	0,00	5.000,00	0,00	0,00	0,00	0,00
3651010002 Erwerb von Vermögensgegenständen über 1.000 Euro u	0,00	3.000,00	22.000,00	3.000,00	3.000,00	3.000,00
3651010005 Zaunanlage Kindergarten Wymeer	0,00	8.000,00	0,00	0,00	0,00	0,00

## Haushaltplan

<b>Investitionen</b>						
Gemeinde Bunde						
Nr. Bezeichnung	Jahres- ergebnis 2019	Ansatz 2020	Ansatz 2021	Finanzplan 2022	Finanzplan 2023	Finanzplan 2024
3651010006 Baumaßnahme Kinderkrippe Wymeer	48,38	-149.000,00	7.000,00	0,00	0,00	0,00
3651020005 Neubau einer Kindertagesstätte	0,00	404.000,00	916.000,00	-1.075.000,00	0,00	0,00
3651020006 Neubau einer Kindertagesstätte- Betriebs- und Gesc	0,00	0,00	0,00	96.400,00	0,00	0,00
3661000001 Erwerb von Vermögensgegenständen über 1.000 Euro u	0,00	55.000,00	65.000,00	25.000,00	25.000,00	25.000,00
4241000001 Badesee	0,00	32.000,00	10.000,00	0,00	0,00	0,00
4241000003 Zuschuss an Sportvereine	0,00	2.000,00	3.000,00	3.000,00	3.000,00	3.000,00
4242000001 Erwerb von Vermögensgegenständen über 150 Euro bis	0,00	3.000,00	0,00	0,00	0,00	0,00
4243000001 Erwerb von Vermögensgegenständen über 150 Euro bis	0,00	1.000,00	0,00	0,00	0,00	0,00
4243000301 Erwerb von Vermögensgegenständen über 150 Euro bis	0,00	1.000,00	0,00	0,00	0,00	0,00
4243000304 Baumaßnahme Mölenlandbad	1.596,75	459.500,00	-188.000,00	0,00	0,00	0,00
5111000001 Erwerb von Vermögensgegenständen über 150 Euro bis	0,00	300,00	0,00	0,00	0,00	0,00
5381000101 Erwerb von Vermögensgegenständen über 150 Euro bis	0,00	4.000,00	0,00	0,00	0,00	0,00
5381000102 Erwerb von Vermögensgegenständen über 1.000 Euro u	0,00	32.600,00	14.500,00	1.000,00	1.000,00	1.000,00
5381000104 Erwerb von Vermögensgegenständen über 1.000 Euro u	0,00	103.000,00	30.000,00	30.000,00	78.000,00	30.000,00
5381000107 Kosten für zusätzliche Hausanschlüsse	0,00	23.000,00	23.000,00	23.000,00	23.000,00	23.000,00
5381000109 Erwerb von Vermögensgegenständen über 1.000 Euro u	0,00	137.000,00	137.000,00	314.000,00	184.000,00	84.000,00
5381000110 Erwerb von Finanzvermögensanlagen	0,00	26.200,00	26.200,00	26.200,00	26.200,00	26.200,00
5381000111 Maßnahmen zur Energieeinsparung	0,00	159.000,00	60.000,00	0,00	0,00	0,00

## Haushaltplan

<b>Investitionen</b>						
Gemeinde Bunde						
Nr. Bezeichnung	Jahres- ergebnis 2019	Ansatz 2020	Ansatz 2021	Finanzplan 2022	Finanzplan 2023	Finanzplan 2024
5381000113 Maßnahme Klärschlammbehälter	73.828,75	0,00	0,00	0,00	0,00	0,00
5381000116 Anlagenbuchhaltung ZHA - Bereich SWK	0,00	-9.700,00	-3.000,00	0,00	0,00	0,00
5381000203 Baumaßnahme Regenwasserkanal Achterweg	10.000,00	0,00	0,00	0,00	0,00	0,00
5381000207 Kosten für zusätzliche Hausanschlüsse - Regenwasse	0,00	5.000,00	5.000,00	5.000,00	5.000,00	5.000,00
5411000001 Grunderwerb	584,81	2.000,00	2.000,00	2.000,00	2.000,00	2.000,00
5411000007 Baukosten Ausbau Achterweg	4.250,16	-244.686,20	-300.000,00	0,00	0,00	0,00
5411000014 Erwerb von Vermögensgegenständen über 150 Euro bis	1.143,10	5.000,00	0,00	0,00	0,00	0,00
5411000015 Brückenerneuerung Wynhamster Kolk	0,00	0,00	0,00	530.000,00	0,00	0,00
5451000001 Kosten für Ergänzung/Erneuerung der Straßenbeleuch	0,00	5.000,00	5.000,00	5.000,00	5.000,00	5.000,00
5451000003 Kosten Straßenbeleuchtung Achterweg	27.000,00	-9.113,80	-21.000,00	0,00	0,00	0,00
5471000001 Baumaßnahme (Buswartehallen in der Gemeinde Bunde)	34.582,69	200.000,00	50.000,00	12.500,00	50.000,00	12.500,00
5471000002 Maßnahme Reaktivierung Bahnhof Bunde - Nebenanlage	0,00	0,00	0,00	0,00	0,00	20.000,00
5711000001 Investitionszuweisungen und -zuschüsse - Anteil In	0,00	7.500,00	7.500,00	7.500,00	7.500,00	7.500,00
5711000003 Investitionszuschuss der Gemeinde Bunde zur Finanz	0,00	200.000,00	0,00	340.000,00	0,00	0,00
5732000001 Erwerb von Vermögensgegenständen über 150 Euro bis	0,00	2.000,00	0,00	0,00	0,00	0,00
5732000002 Erwerb von Vermögensgegenständen über 1.000 Euro u	0,00	1.500,00	1.500,00	1.500,00	1.500,00	1.500,00
5732000007 Baumaßnahme DGA Dollart mit öffentlichem Sanitärbe	12.885,41	64.900,00	0,00	0,00	0,00	0,00
5732000008 Baumaßnahme DGA Dollart mit öffentlichem Sanitärbe	0,00	13.500,00	0,00	0,00	0,00	0,00
5732010001 Erwerb von Vermögensgegenständen über 150 Euro bis	0,00	2.800,00	0,00	0,00	0,00	0,00

## Haushaltplan

<b>Investitionen</b>						
Gemeinde Bunde						
Nr. Bezeichnung	Jahres- ergebnis 2019	Ansatz 2020	Ansatz 2021	Finanzplan 2022	Finanzplan 2023	Finanzplan 2024
5732010002 Erwerb von Vermögensgegenständen über 1.000 Euro u	0,00	23.500,00	16.500,00	1.500,00	1.500,00	1.500,00
5733000001 Erwerb von Vermögensgegenständen über 150 Euro bis	36,28	9.000,00	0,00	0,00	0,00	0,00
5733000002 Erwerb von Vermögensgegenständen über 1.000 Euro u	0,00	13.500,00	3.000,00	3.000,00	3.000,00	3.000,00
5733000003 Erwerb von Vermögensgegenständen über 1.000 Euro u	0,00	43.000,00	168.000,00	23.000,00	13.000,00	13.000,00
5733000004 Erwerb von Vermögensgegenständen über 1.000 Euro u	0,00	16.000,00	108.000,00	3.000,00	3.000,00	3.000,00
5751000001 Erwerb von Vermögensgegenständen über 150 Euro bis	0,00	2.300,00	0,00	0,00	0,00	0,00
5751000002 Erwerb von Vermögensgegenständen über 1.000 Euro u	0,00	1.000,00	4.000,00	1.000,00	1.000,00	1.000,00
INV20.003 Investitionen Marktwesen	0,00	3.000,00	0,00	0,00	0,00	0,00
INV20.004 Inv. Grundschule Bunde - Digitalpakt vom Land	0,00	0,00	0,00	0,00	0,00	0,00
INV20.005 Inv. Grundschule Dollart - Digitalpakt vom Land	0,00	0,00	0,00	0,00	0,00	0,00
INV20.006 Inv. Grundschule Wymeer - Digitalpakt vom Land	0,00	0,00	0,00	0,00	0,00	0,00
INV21.001 Anlage eines Mehrgenerationenplatzes	0,00	0,00	20.000,00	80.000,00	0,00	0,00
IPA00002 Pauschale Investition Wirtschaftsförderung	0,00	10.000,00	22.000,00	10.000,00	10.000,00	10.000,00
IPA21.001 Zuschuss Projekt Schutzengel	0,00	0,00	2.300,00	0,00	0,00	0,00
IPA21.002 Verkauf Fahrzeug FF Dollart -LF 8	0,00	0,00	-2.000,00	0,00	0,00	0,00
ISP00002 Sammelposten Feuerwehr Bunde	367,90	0,00	0,00	0,00	0,00	0,00

## Haushaltplan

### Teilfinanzhaushalt Kostenstelle T0 Bürgermeister

Gemeinde Bunde

Nr.	Bezeichnung	Ergebnis 2019	Ansatz 2020	Ansatz 2021	VE	Plan 2022	Plan 2023	Plan 2024
<b>0000</b>	<b>Einzahlungen aus laufender Verwaltungstätigkeit</b>							
0100	1. Steuern und ähnliche Abgaben	0,00	0,00	0,00	0,00	0,00	0,00	0,00
0200	2. Zuwendungen und allgemeine Umlagen (außer für Investitionstätigkeit)	393,69	300,00	300,00	0,00	300,00	300,00	300,00
0300	3. sonstige Transfereinzahlungen	0,00	0,00	0,00	0,00	0,00	0,00	0,00
0400	4. öffentlich-rechtliche Entgelte (außer Beitr. u. ähnl. Entgelte f. Inv.-Tätigkeit)	0,00	0,00	0,00	0,00	0,00	0,00	0,00
0500	5. privatrechtliche Entgelte (außer für Investitionstätigkeit)	7.920,00	7.000,00	7.500,00	0,00	7.500,00	7.500,00	7.500,00
0600	6. Kostenerstattungen und Kostenumlagen (außer für Investitionstätigkeit)	0,00	0,00	0,00	0,00	0,00	0,00	0,00
0700	7. Zinsen und ähnliche Einzahlungen	0,00	0,00	0,00	0,00	0,00	0,00	0,00
0800	8. Einz. a. d. Veräußerung geringwert. VermGG	0,00	0,00	0,00	0,00	0,00	0,00	0,00
0900	9. sonstige haushaltswirksame Einzahlungen	0,00	0,00	0,00	0,00	0,00	0,00	0,00
<b>1000</b>	<b>10. = Summe d. Einz. aus lfd. Verwaltungstätigkeit</b>	<b>8.313,69</b>	<b>7.300,00</b>	<b>7.800,00</b>	<b>0,00</b>	<b>7.800,00</b>	<b>7.800,00</b>	<b>7.800,00</b>
<b>1100</b>	<b>Auszahlungen aus laufender Verwaltungstätigkeit</b>							
1101	11. Personalauszahlungen	66.858,50	74.600,00	75.100,00	0,00	76.500,00	77.800,00	79.300,00
1200	12. Versorgungsauszahlungen	6.660,60	2.600,00	3.500,00	0,00	3.500,00	3.600,00	3.600,00
1300	13. Auszahlungen für Sach- und Dienstleistungen und für geringwertige Vermögensgegenstände	32.130,85	33.900,00	36.800,00	0,00	33.400,00	31.100,00	31.100,00
1400	14. Zinsen und ähnliche Auszahlungen	0,00	0,00	0,00	0,00	0,00	0,00	0,00
1500	15. Transferauszahlungen (außer für Investitionstätigkeit)	1.880,49	2.100,00	4.100,00	0,00	4.100,00	4.100,00	4.100,00
1600	16. sonstige haushaltswirksame Auszahlungen	4.093,38	6.600,00	6.400,00	0,00	6.400,00	6.400,00	6.400,00
<b>1700</b>	<b>17. = Summe d. Ausz. aus lfd. Verwaltungstätigkeit</b>	<b>111.623,82</b>	<b>119.800,00</b>	<b>125.900,00</b>	<b>0,00</b>	<b>123.900,00</b>	<b>123.000,00</b>	<b>124.500,00</b>
<b>1800</b>	<b>18. Saldo aus laufender Verwaltungstätigkeit</b>	<b>-103.310,13</b>	<b>-112.500,00</b>	<b>-118.100,00</b>	<b>0,00</b>	<b>-116.100,00</b>	<b>-115.200,00</b>	<b>-116.700,00</b>
<b>1900</b>	<b>Einzahlungen für Investitionstätigkeit</b>							
1901	19. Zuwendungen für Investitionstätigkeit	0,00	0,00	0,00	0,00	0,00	0,00	0,00
2000	20. Beiträge u.ä. Entgelte für Investitionstätigk.	0,00	0,00	0,00	0,00	0,00	0,00	0,00
2100	21. Veräußerung von Sachvermögen	0,00	0,00	0,00	0,00	0,00	0,00	0,00
2200	22. Veräußerung von Finanzvermögensanlagen	0,00	0,00	0,00	0,00	0,00	0,00	0,00
2300	23. sonstige Investitionstätigkeit	0,00	0,00	0,00	0,00	0,00	0,00	0,00
<b>2400</b>	<b>24. = Summe d. Einz. aus Investitionstätigkeit</b>	<b>0,00</b>	<b>0,00</b>	<b>0,00</b>	<b>0,00</b>	<b>0,00</b>	<b>0,00</b>	<b>0,00</b>
<b>2500</b>	<b>Auszahlungen für Investitionstätigkeit</b>							
2501	25. Erwerb von Grundstücken und Gebäuden	0,00	0,00	0,00	0,00	0,00	0,00	0,00
2600	26. Baumaßnahmen	0,00	0,00	0,00	0,00	0,00	0,00	0,00
2700	27. Erwerb von beweglichem Sachvermögen	0,00	0,00	0,00	0,00	0,00	0,00	0,00
2800	28. Erwerb von Finanzvermögensanlagen	0,00	0,00	0,00	0,00	0,00	0,00	0,00
2900	29. Aktivierbare Zuwendungen	0,00	0,00	0,00	0,00	0,00	0,00	0,00



## Haushaltplan

### Teilfinanzhaushalt Kostenstelle T0 Bürgermeister

Gemeinde Bunde

Nr.	Bezeichnung	Ergebnis 2019	Ansatz 2020	Ansatz 2021	VE	Plan 2022	Plan 2023	Plan 2024
3000	30. sonstige Investitionstätigkeit	0,00	0,00	0,00	0,00	0,00	0,00	0,00
<b>3100</b>	<b>31. = Summe d. Ausz. für Investitionstätigkeit</b>	<b>0,00</b>	<b>0,00</b>	<b>0,00</b>	<b>0,00</b>	<b>0,00</b>	<b>0,00</b>	<b>0,00</b>
<b>3200</b>	<b>32. Saldo aus Investitionstätigkeit</b>	<b>0,00</b>	<b>0,00</b>	<b>0,00</b>	<b>0,00</b>	<b>0,00</b>	<b>0,00</b>	<b>0,00</b>
<b>3300</b>	<b>33. Finanzmittel-Überschuss/-Fehlbetrag</b>	<b>-103.310,13</b>	<b>-112.500,00</b>	<b>-118.100,00</b>	<b>0,00</b>	<b>-116.100,00</b>	<b>-115.200,00</b>	<b>-116.700,00</b>
<b>3400</b>	<b>Ein-, Auszahlungen aus Finanzierungstätigkeit</b>							
3401	34. Einz.; Aufn. v. Kred. u. inn. Darl. f. Inv.	0,00	0,00	0,00	0,00	0,00	0,00	0,00
3500	35. Ausz.; Tilg. v. Kred. u. Rückz. v. inn. Darl.	0,00	0,00	0,00	0,00	0,00	0,00	0,00
<b>3600</b>	<b>36. Saldo aus Finanzierungstätigkeit</b>	<b>0,00</b>	<b>0,00</b>	<b>0,00</b>	<b>0,00</b>	<b>0,00</b>	<b>0,00</b>	<b>0,00</b>
<b>3700</b>	<b>37. Finanzmittelveränderung</b>	<b>-103.310,13</b>	<b>-112.500,00</b>	<b>-118.100,00</b>	<b>0,00</b>	<b>-116.100,00</b>	<b>-115.200,00</b>	<b>-116.700,00</b>

## Haushaltplan

### Teilfinanzhaushalt Kostenstelle T1 Fachbereich I

Gemeinde Bunde

Nr.	Bezeichnung	Ergebnis 2019	Ansatz 2020	Ansatz 2021	VE	Plan 2022	Plan 2023	Plan 2024
<b>0000</b>	<b>Einzahlungen aus laufender Verwaltungstätigkeit</b>							
0100	1. Steuern und ähnliche Abgaben	0,00	0,00	0,00	0,00	0,00	0,00	0,00
0200	2. Zuwendungen und allgemeine Umlagen (außer für Investitionstätigkeit)	54.679,67	48.500,00	54.300,00	0,00	48.500,00	42.000,00	48.500,00
0300	3. sonstige Transfereinzahlungen	0,00	0,00	0,00	0,00	0,00	0,00	0,00
0400	4. öffentlich-rechtliche Entgelte (außer Beitr. u. ähnl. Entgelte f. Inv.-Tätigkeit)	790.314,00	666.600,00	463.400,00	0,00	476.500,00	474.500,00	476.500,00
0500	5. privatrechtliche Entgelte (außer für Investitionstätigkeit)	52.175,48	39.800,00	32.900,00	0,00	37.700,00	36.200,00	37.700,00
0600	6. Kostenerstattungen und Kostenumlagen (außer für Investitionstätigkeit)	29.528,53	7.000,00	14.000,00	0,00	10.500,00	10.500,00	10.500,00
0700	7. Zinsen und ähnliche Einzahlungen	0,00	0,00	0,00	0,00	0,00	0,00	0,00
0800	8. Einz. a. d. Veräußerung geringwert. VermGG	0,00	0,00	0,00	0,00	0,00	0,00	0,00
0900	9. sonstige haushaltswirksame Einzahlungen	10.266,72	500,00	500,00	0,00	500,00	500,00	500,00
<b>1000</b>	<b>10. = Summe d. Einz. aus lfd. Verwaltungstätigkeit</b>	<b>936.964,40</b>	<b>762.400,00</b>	<b>565.100,00</b>	<b>0,00</b>	<b>573.700,00</b>	<b>563.700,00</b>	<b>573.700,00</b>
<b>1100</b>	<b>Auszahlungen aus laufender Verwaltungstätigkeit</b>							
1101	11. Personalauszahlungen	1.054.230,20	1.107.800,00	1.129.400,00	0,00	1.154.300,00	1.179.100,00	1.204.700,00
1200	12. Versorgungsauszahlungen	3.330,30	500,00	500,00	0,00	500,00	500,00	500,00
1300	13. Auszahlungen für Sach- und Dienstleistungen und für geringwertige Vermögensgegenstände	437.672,61	604.600,00	608.400,00	0,00	537.200,00	530.250,00	536.250,00
1400	14. Zinsen und ähnliche Auszahlungen	0,00	0,00	0,00	0,00	0,00	0,00	0,00
1500	15. Transferauszahlungen (außer für Investitionstätigkeit)	174.655,42	208.450,00	189.100,00	0,00	139.100,00	139.100,00	138.800,00
1600	16. sonstige haushaltswirksame Auszahlungen	154.782,87	216.600,00	229.800,00	0,00	166.600,00	160.300,00	159.900,00
<b>1700</b>	<b>17. = Summe d. Ausz. aus lfd. Verwaltungstätigkeit</b>	<b>1.824.671,40</b>	<b>2.137.950,00</b>	<b>2.157.200,00</b>	<b>0,00</b>	<b>1.997.700,00</b>	<b>2.009.250,00</b>	<b>2.040.150,00</b>
<b>1800</b>	<b>18. Saldo aus laufender Verwaltungstätigkeit</b>	<b>-887.707,00</b>	<b>-1.375.550,00</b>	<b>-1.592.100,00</b>	<b>0,00</b>	<b>-1.424.000,00</b>	<b>-1.445.550,00</b>	<b>-1.466.450,00</b>
<b>1900</b>	<b>Einzahlungen für Investitionstätigkeit</b>							
1901	19. Zuwendungen für Investitionstätigkeit	-1.780,56	150.500,00	15.000,00	0,00	189.500,00	2.000,00	318.800,00
2000	20. Beiträge u.ä. Entgelte für Investitionstätigk.	0,00	0,00	0,00	0,00	0,00	0,00	0,00
2100	21. Veräußerung von Sachvermögen	0,00	3.000,00	2.000,00	0,00	0,00	0,00	0,00
2200	22. Veräußerung von Finanzvermögensanlagen	0,00	0,00	0,00	0,00	0,00	0,00	0,00
2300	23. sonstige Investitionstätigkeit	0,00	0,00	0,00	0,00	0,00	0,00	0,00
<b>2400</b>	<b>24. = Summe d. Einz. aus Investitionstätigkeit</b>	<b>-1.780,56</b>	<b>153.500,00</b>	<b>17.000,00</b>	<b>0,00</b>	<b>189.500,00</b>	<b>2.000,00</b>	<b>318.800,00</b>
<b>2500</b>	<b>Auszahlungen für Investitionstätigkeit</b>							
2501	25. Erwerb von Grundstücken und Gebäuden	2.443,37	0,00	0,00	0,00	0,00	0,00	0,00
2600	26. Baumaßnahmen	624.670,25	944.900,00	2.730.300,00	200.000,00	510.000,00	1.060.000,00	890.000,00
2700	27. Erwerb von beweglichem Sachvermögen	90.934,60	263.300,00	180.500,00	180.000,00	347.000,00	145.000,00	200.000,00
2800	28. Erwerb von Finanzvermögensanlagen	0,00	0,00	0,00	0,00	0,00	0,00	0,00
2900	29. Aktivierbare Zuwendungen	0,00	0,00	2.300,00	0,00	0,00	0,00	0,00

## Haushaltplan

### Teilfinanzhaushalt Kostenstelle T1 Fachbereich I

Gemeinde Bunde

Nr.	Bezeichnung	Ergebnis 2019	Ansatz 2020	Ansatz 2021	VE	Plan 2022	Plan 2023	Plan 2024
3000	30. sonstige Investitionstätigkeit	2.289,10	3.000,00	0,00	0,00	0,00	0,00	0,00
<b>3100</b>	<b>31. = Summe d. Ausz. für Investitionstätigkeit</b>	<b>720.337,32</b>	<b>1.211.200,00</b>	<b>2.913.100,00</b>	<b>380.000,00</b>	<b>857.000,00</b>	<b>1.205.000,00</b>	<b>1.090.000,00</b>
<b>3200</b>	<b>32. Saldo aus Investitionstätigkeit</b>	<b>-722.117,88</b>	<b>-1.057.700,00</b>	<b>-2.896.100,00</b>	<b>-380.000,00</b>	<b>-667.500,00</b>	<b>-1.203.000,00</b>	<b>-771.200,00</b>
<b>3300</b>	<b>33. Finanzmittel-Überschuss/-Fehlbetrag</b>	<b>-1.609.824,88</b>	<b>-2.433.250,00</b>	<b>-4.488.200,00</b>	<b>-380.000,00</b>	<b>-2.091.500,00</b>	<b>-2.648.550,00</b>	<b>-2.237.650,00</b>
<b>3400</b>	<b>Ein-, Auszahlungen aus Finanzierungstätigkeit</b>							
3401	34. Einz.; Aufn. v. Kred. u. inn. Darl. f. Inv.	0,00	0,00	0,00	0,00	0,00	0,00	0,00
3500	35. Ausz.; Tilg. v. Kred. u. Rückz. v. inn. Darl.	0,00	0,00	0,00	0,00	0,00	0,00	0,00
<b>3600</b>	<b>36. Saldo aus Finanzierungstätigkeit</b>	<b>0,00</b>	<b>0,00</b>	<b>0,00</b>	<b>0,00</b>	<b>0,00</b>	<b>0,00</b>	<b>0,00</b>
<b>3700</b>	<b>37. Finanzmittelveränderung</b>	<b>-1.609.824,88</b>	<b>-2.433.250,00</b>	<b>-4.488.200,00</b>	<b>-380.000,00</b>	<b>-2.091.500,00</b>	<b>-2.648.550,00</b>	<b>-2.237.650,00</b>

## Haushaltplan

Investitionen Kostenstelle T1 Fachbereich I						
Gemeinde Bunde						
Nr. Bezeichnung	Jahres- ergebnis 2019	Ansatz 2020	Ansatz 2021	Finanzplan 2022	Finanzplan 2023	Finanzplan 2024
1112000001 Erwerb von Vermögensgegenständen über 150 Euro bis	0,00	1.000,00	0,00	0,00	0,00	0,00
1112000002 Erwerb von Vermögensgegenständen über 1.000 Euro u	0,00	4.100,00	2.500,00	2.500,00	17.500,00	2.500,00
1126100011 Kosten für Abgasabsauganlagen	0,00	0,00	0,00	0,00	0,00	0,00
1211000001 Erwerb von Vermögensgegenständen über 150 Euro bis	0,00	500,00	0,00	0,00	0,00	0,00
1211000002 Erwerb von Vermögensgegenständen über 1.000 Euro -	0,00	0,00	0,00	0,00	0,00	0,00
1221000001 Erwerb von Vermögensgegenständen über 150 Euro bis	0,00	700,00	0,00	0,00	0,00	0,00
1221000002 Erwerb von Stromerzeugern	0,00	5.000,00	0,00	5.000,00	0,00	0,00
1221000004 Erwerb von Vermögensgegenständen über 1.000 Euro	0,00	0,00	0,00	0,00	0,00	0,00
1222000001 Erwerb von Vermögensgegenständen über 150 Euro bis	0,00	1.500,00	0,00	0,00	0,00	0,00
1223000001 Erwerb von Vermögensgegenständen über 150 Euro bis	1.101,46	2.000,00	0,00	0,00	0,00	0,00
1261000001 Erwerb von Vermögensgegenständen über 150 Euro bis	0,00	7.000,00	0,00	0,00	0,00	0,00
1261000002 Erwerb von Vermögensgegenständen über 1.000 Euro u	169,30	160.500,00	85.000,00	178.000,00	98.000,00	168.000,00
1261000003 Erwerb von Vermögensgegenständen über 1.000 Euro u	0,00	8.000,00	17.000,00	8.000,00	8.000,00	8.000,00
1261000004 Erwerb von Vermögensgegenständen über 1.000 Euro u	0,00	5.000,00	5.000,00	5.000,00	5.000,00	5.000,00
1261000008 Neuinstallation von Sirenenanlagen	0,00	10.000,00	10.000,00	10.000,00	10.000,00	10.000,00
1261000011 Neubau Feuerwehrrätehaus Dollart	8.590,28	0,00	0,00	0,00	0,00	0,00
1261000012 Betriebs-und Geschäftsausstattung bezüglich Neubau	0,00	9.000,00	0,00	0,00	0,00	0,00

## Haushaltplan

Investitionen Kostenstelle T1 Fachbereich I						
Gemeinde Bunde						
Nr. Bezeichnung	Jahres- ergebnis 2019	Ansatz 2020	Ansatz 2021	Finanzplan 2022	Finanzplan 2023	Finanzplan 2024
1261000013 Baumaßnahme Feuerwehrgerätehaus Bunde	48,38	500.000,00	2.614.300,00	200.000,00	0,00	0,00
1261000014 Baumaßnahme Feuerwehrgerätehaus Bunde - Betriebs-u	0,00	0,00	0,00	132.000,00	0,00	0,00
1261000015 Baumaßnahme Feuerwehrgerätehaus Bunderhee - Planun	0,00	0,00	0,00	0,00	100.000,00	600.000,00
2111000001 Erwerb von Vermögensgegenständen über 150 Euro bis	522,31	6.000,00	0,00	0,00	0,00	0,00
2111000002 Erwerb von Vermögensgegenständen über 1.000 Euro u	0,00	11.000,00	63.500,00	7.500,00	7.500,00	7.500,00
2111000007 Inklusive Ausgestaltung der Grundschule Bunde	0,00	0,00	0,00	100.000,00	900.000,00	-69.300,00
2111010001 Erwerb von Vermögensgegenständen über 150 Euro bis	912,41	2.500,00	0,00	0,00	0,00	0,00
2111010002 Erwerb von Vermögensgegenständen über 1.000 Euro u	0,00	1.500,00	1.500,00	1.500,00	1.500,00	1.500,00
2111020001 Erwerb von Vermögensgegenständen über 150 Euro bis	715,30	2.100,00	0,00	0,00	0,00	0,00
2111020002 Erwerb von Vermögensgegenständen über 1.000 Euro u	0,00	1.500,00	25.000,00	1.500,00	1.500,00	1.500,00
2721000001 Erwerb von Vermögensgegenständen über 150 Euro bis	0,00	800,00	0,00	0,00	0,00	0,00
2811000002 Erwerb von Vermögensgegenständen über 150 Euro bis	0,00	6.500,00	0,00	0,00	0,00	0,00
2811000003 Investitionszuweisungen und - zuschüsse - Historisc	0,00	0,00	0,00	0,00	0,00	0,00
5471000001 Baumaßnahme (Buswartehallen in der Gemeinde Bunde)	34.582,69	200.000,00	50.000,00	12.500,00	50.000,00	12.500,00
5471000002 Maßnahme Reaktivierung Bahnhof Bunde - Nebenanlage	0,00	0,00	0,00	0,00	0,00	20.000,00
5471000003 Maßnahme Reaktivierung Bahnhof Bunde - Kostenantei	0,00	0,00	0,00	0,00	0,00	0,00

## Haushaltplan

Investitionen Kostenstelle T1 Fachbereich I						
Gemeinde Bunde						
Nr. Bezeichnung	Jahres- ergebnis 2019	Ansatz 2020	Ansatz 2021	Finanzplan 2022	Finanzplan 2023	Finanzplan 2024
5732000001 Erwerb von Vermögensgegenständen über 150 Euro bis	0,00	2.000,00	0,00	0,00	0,00	0,00
5732000002 Erwerb von Vermögensgegenständen über 1.000 Euro u	0,00	1.500,00	1.500,00	1.500,00	1.500,00	1.500,00
5732000007 Baumaßnahme DGA Dollart mit öffentlichem Sanitärbe	12.885,41	64.900,00	0,00	0,00	0,00	0,00
5732000008 Baumaßnahme DGA Dollart mit öffentlichem Sanitärbe	0,00	13.500,00	0,00	0,00	0,00	0,00
5732010001 Erwerb von Vermögensgegenständen über 150 Euro bis	0,00	2.800,00	0,00	0,00	0,00	0,00
5732010002 Erwerb von Vermögensgegenständen über 1.000 Euro u	0,00	23.500,00	16.500,00	1.500,00	1.500,00	1.500,00
5751000001 Erwerb von Vermögensgegenständen über 150 Euro bis	0,00	2.300,00	0,00	0,00	0,00	0,00
5751000002 Erwerb von Vermögensgegenständen über 1.000 Euro u	0,00	1.000,00	4.000,00	1.000,00	1.000,00	1.000,00
INV20.002 Grunderwerb für Neubau Feuerwehrgerätehaus Bunde	0,00	0,00	0,00	0,00	0,00	0,00
INV20.003 Investitionen Marktwesen	0,00	3.000,00	0,00	0,00	0,00	0,00
INV20.004 Inv. Grundschule Bunde - Digitalpakt vom Land	0,00	0,00	0,00	0,00	0,00	0,00
INV20.005 Inv. Grundschule Dollart - Digitalpakt vom Land	0,00	0,00	0,00	0,00	0,00	0,00
INV20.006 Inv. Grundschule Wymeer - Digitalpakt vom Land	0,00	0,00	0,00	0,00	0,00	0,00
INV20.008 Investitionszuschuss Prod. Ordnungsangelegenheiten	0,00	0,00	0,00	0,00	0,00	0,00
INV20.010 Software Gewerbe VOIS/GESO	0,00	0,00	0,00	0,00	0,00	0,00
IPA21.001 Zuschuss Projekt Schutzengel	0,00	0,00	2.300,00	0,00	0,00	0,00
IPA21.002 Verkauf Fahrzeug FF Dollart -LF 8	0,00	0,00	-2.000,00	0,00	0,00	0,00
ISP00002 Sammelposten Feuerwehr Bunde	367,90	0,00	0,00	0,00	0,00	0,00
ISP00003 Sammelposten Feuerwehr Dollart	0,00	0,00	0,00	0,00	0,00	0,00

## Haushaltplan

### Teilfinanzhaushalt Kostenstelle T2 Fachbereich II

Gemeinde Bunde

Nr.	Bezeichnung	Ergebnis 2019	Ansatz 2020	Ansatz 2021	VE	Plan 2022	Plan 2023	Plan 2024
<b>0000</b>	<b>Einzahlungen aus laufender Verwaltungstätigkeit</b>							
0100	1. Steuern und ähnliche Abgaben	7.637.252,12	7.253.400,00	8.293.900,00	0,00	7.544.700,00	7.626.700,00	7.708.700,00
0200	2. Zuwendungen und allgemeine Umlagen (außer für Investitionstätigkeit)	1.688.064,00	2.306.000,00	922.000,00	0,00	1.109.500,00	1.738.500,00	1.920.000,00
0300	3. sonstige Transfereinzahlungen	0,00	0,00	0,00	0,00	0,00	0,00	0,00
0400	4. öffentlich-rechtliche Entgelte (außer Beitr. u. ähnl. Entgelte f. Inv.-Tätigkeit)	0,00	0,00	0,00	0,00	0,00	0,00	0,00
0500	5. privatrechtliche Entgelte (außer für Investitionstätigkeit)	30.727,70	31.900,00	22.100,00	0,00	22.100,00	22.100,00	22.100,00
0600	6. Kostenerstattungen und Kostenumlagen (außer für Investitionstätigkeit)	0,00	0,00	0,00	0,00	0,00	0,00	0,00
0700	7. Zinsen und ähnliche Einzahlungen	116.914,66	7.900,00	45.400,00	0,00	17.900,00	17.900,00	17.900,00
0800	8. Einz. a. d. Veräußerung geringwert. VermGG	0,00	0,00	0,00	0,00	0,00	0,00	0,00
0900	9. sonstige haushaltswirksame Einzahlungen	268.034,98	261.000,00	259.000,00	0,00	259.000,00	259.000,00	259.000,00
<b>1000</b>	<b>10. = Summe d. Einz. aus lfd. Verwaltungstätigkeit</b>	<b>9.740.993,46</b>	<b>9.860.200,00</b>	<b>9.542.400,00</b>	<b>0,00</b>	<b>8.953.200,00</b>	<b>9.664.200,00</b>	<b>9.927.700,00</b>
<b>1100</b>	<b>Auszahlungen aus laufender Verwaltungstätigkeit</b>							
1101	11. Personalauszahlungen	416.853,02	470.200,00	474.800,00	0,00	482.400,00	490.100,00	498.300,00
1200	12. Versorgungsauszahlungen	11.101,00	4.200,00	5.500,00	0,00	5.500,00	5.600,00	5.700,00
1300	13. Auszahlungen für Sach- und Dienstleistungen und für geringwertige Vermögensgegenstände	26.445,03	27.600,00	26.100,00	0,00	26.200,00	23.800,00	23.800,00
1400	14. Zinsen und ähnliche Auszahlungen	36.175,36	39.100,00	47.000,00	0,00	48.400,00	50.000,00	52.300,00
1500	15. Transferauszahlungen (außer für Investitionstätigkeit)	4.830.466,00	4.668.600,00	5.033.800,00	0,00	4.771.600,00	4.709.600,00	4.748.600,00
1600	16. sonstige haushaltswirksame Auszahlungen	7.645,20	44.400,00	24.400,00	0,00	21.400,00	21.400,00	21.400,00
<b>1700</b>	<b>17. = Summe d. Ausz. aus lfd. Verwaltungstätigkeit</b>	<b>5.328.685,61</b>	<b>5.254.100,00</b>	<b>5.611.600,00</b>	<b>0,00</b>	<b>5.355.500,00</b>	<b>5.300.500,00</b>	<b>5.350.100,00</b>
<b>1800</b>	<b>18. Saldo aus laufender Verwaltungstätigkeit</b>	<b>4.412.307,85</b>	<b>4.606.100,00</b>	<b>3.930.800,00</b>	<b>0,00</b>	<b>3.597.700,00</b>	<b>4.363.700,00</b>	<b>4.577.600,00</b>
<b>1900</b>	<b>Einzahlungen für Investitionstätigkeit</b>							
1901	19. Zuwendungen für Investitionstätigkeit	0,00	0,00	0,00	0,00	0,00	0,00	0,00
2000	20. Beiträge u.ä. Entgelte für Investitionstätigk.	0,00	0,00	0,00	0,00	0,00	0,00	0,00
2100	21. Veräußerung von Sachvermögen	55.272,21	41.600,00	34.000,00	0,00	0,00	0,00	0,00
2200	22. Veräußerung von Finanzvermögensanlagen	324.212,82	0,00	0,00	0,00	0,00	0,00	0,00
2300	23. sonstige Investitionstätigkeit	0,00	0,00	0,00	0,00	0,00	0,00	0,00
<b>2400</b>	<b>24. = Summe d. Einz. aus Investitionstätigkeit</b>	<b>379.485,03</b>	<b>41.600,00</b>	<b>34.000,00</b>	<b>0,00</b>	<b>0,00</b>	<b>0,00</b>	<b>0,00</b>
<b>2500</b>	<b>Auszahlungen für Investitionstätigkeit</b>							
2501	25. Erwerb von Grundstücken und Gebäuden	7.051,96	15.500,00	13.000,00	0,00	0,00	0,00	0,00
2600	26. Baumaßnahmen	0,00	0,00	0,00	0,00	0,00	0,00	0,00
2700	27. Erwerb von beweglichem Sachvermögen	469,00	1.500,00	0,00	0,00	0,00	0,00	0,00
2800	28. Erwerb von Finanzvermögensanlagen	33.263,40	10.000,00	22.000,00	0,00	10.000,00	10.000,00	10.000,00
2900	29. Aktivierbare Zuwendungen	0,00	7.500,00	7.500,00	0,00	7.500,00	7.500,00	7.500,00

## Haushaltplan

### Teilfinanzhaushalt Kostenstelle T2 Fachbereich II

Gemeinde Bunde

Nr.	Bezeichnung	Ergebnis 2019	Ansatz 2020	Ansatz 2021	VE	Plan 2022	Plan 2023	Plan 2024
3000	30. sonstige Investitionstätigkeit	207.195,50	200.000,00	0,00	340.000,00	340.000,00	0,00	0,00
<b>3100</b>	<b>31. = Summe d. Ausz. für Investitionstätigkeit</b>	<b>247.979,86</b>	<b>234.500,00</b>	<b>42.500,00</b>	<b>340.000,00</b>	<b>357.500,00</b>	<b>17.500,00</b>	<b>17.500,00</b>
<b>3200</b>	<b>32. Saldo aus Investitionstätigkeit</b>	<b>131.505,17</b>	<b>-192.900,00</b>	<b>-8.500,00</b>	<b>-340.000,00</b>	<b>-357.500,00</b>	<b>-17.500,00</b>	<b>-17.500,00</b>
<b>3300</b>	<b>33. Finanzmittel-Überschuss/-Fehlbetrag</b>	<b>4.543.813,02</b>	<b>4.413.200,00</b>	<b>3.922.300,00</b>	<b>-340.000,00</b>	<b>3.240.200,00</b>	<b>4.346.200,00</b>	<b>4.560.100,00</b>
<b>3400</b>	<b>Ein-, Auszahlungen aus Finanzierungstätigkeit</b>							
3401	34. Einz.; Aufn. v. Kred. u. inn. Darl. f. Inv.	31.000,00	2.098.800,00	3.607.600,00	0,00	958.900,00	1.406.000,00	878.500,00
3500	35. Ausz.; Tilg. v. Kred. u. Rückz. v. inn. Darl.	245.993,51	302.500,00	334.100,00	0,00	478.700,00	502.500,00	564.200,00
<b>3600</b>	<b>36. Saldo aus Finanzierungstätigkeit</b>	<b>-214.993,51</b>	<b>1.796.300,00</b>	<b>3.273.500,00</b>	<b>0,00</b>	<b>480.200,00</b>	<b>903.500,00</b>	<b>314.300,00</b>
<b>3700</b>	<b>37. Finanzmittelveränderung</b>	<b>4.328.819,51</b>	<b>6.209.500,00</b>	<b>7.195.800,00</b>	<b>-340.000,00</b>	<b>3.720.400,00</b>	<b>5.249.700,00</b>	<b>4.874.400,00</b>



## Haushaltplan

Investitionen Kostenstelle T2 Fachbereich II						
Gemeinde Bunde						
Nr. Bezeichnung	Jahres- ergebnis 2019	Ansatz 2020	Ansatz 2021	Finanzplan 2022	Finanzplan 2023	Finanzplan 2024
1113000001 Erwerb von Vermögensgegenständen über 150 Euro bis	0,00	1.500,00	0,00	0,00	0,00	0,00
1116000002 Erwerb von Grundstücken u. Gebäuden–Altenwohnungen	0,00	0,00	0,00	0,00	0,00	0,00
1116000003 Erwerb von Grundstücken	0,00	15.000,00	13.000,00	0,00	0,00	0,00
1116000006 Veräußerung von Grundvermögen	15.539,26	-41.600,00	-34.000,00	0,00	0,00	0,00
5711000001 Investitionszuweisungen und -zuschüsse - Anteil In	0,00	7.500,00	7.500,00	7.500,00	7.500,00	7.500,00
5711000002 Erwerb von Grundstücken	0,00	0,00	0,00	0,00	0,00	0,00
5711000003 Investitionszuschuss der Gemeinde Bunde zur Finanz	0,00	200.000,00	0,00	340.000,00	0,00	0,00
5711000004 Veräußerung von Grundvermögen	0,00	0,00	0,00	0,00	0,00	0,00
6121000002 Erwerb von Finanzvermögensanlagen aus Zinseinzahl	0,00	0,00	0,00	0,00	0,00	0,00
IPA00002 Pauschale Investition Wirtschaftsförderung	0,00	10.000,00	22.000,00	10.000,00	10.000,00	10.000,00

## Haushaltplan

### Teilfinanzhaushalt Kostenstelle T3 Fachbereich III

Gemeinde Bunde

Nr.	Bezeichnung	Ergebnis 2019	Ansatz 2020	Ansatz 2021	VE	Plan 2022	Plan 2023	Plan 2024
<b>0000</b>	<b>Einzahlungen aus laufender Verwaltungstätigkeit</b>							
0100	1. Steuern und ähnliche Abgaben	0,00	0,00	0,00	0,00	0,00	0,00	0,00
0200	2. Zuwendungen und allgemeine Umlagen (außer für Investitionstätigkeit)	20.141,10	38.600,00	32.800,00	0,00	33.100,00	19.300,00	16.600,00
0300	3. sonstige Transfereinzahlungen	0,00	0,00	0,00	0,00	0,00	0,00	0,00
0400	4. öffentlich-rechtliche Entgelte (außer Beitr. u. ähnl. Entgelte f. Inv.-Tätigkeit)	855.502,99	893.100,00	945.500,00	0,00	905.500,00	905.500,00	905.500,00
0500	5. privatrechtliche Entgelte (außer für Investitionstätigkeit)	21.163,12	8.400,00	8.600,00	0,00	9.600,00	9.600,00	9.600,00
0600	6. Kostenerstattungen und Kostenumlagen (außer für Investitionstätigkeit)	9.835,60	24.700,00	14.700,00	0,00	13.200,00	13.200,00	13.200,00
0700	7. Zinsen und ähnliche Einzahlungen	0,00	0,00	0,00	0,00	0,00	0,00	0,00
0800	8. Einz. a. d. Veräußerung geringwert. VermGG	0,00	0,00	0,00	0,00	0,00	0,00	0,00
0900	9. sonstige haushaltswirksame Einzahlungen	26.101,39	0,00	0,00	0,00	0,00	0,00	0,00
<b>1000</b>	<b>10. = Summe d. Einz. aus lfd. Verwaltungstätigkeit</b>	<b>932.744,20</b>	<b>964.800,00</b>	<b>1.001.600,00</b>	<b>0,00</b>	<b>961.400,00</b>	<b>947.600,00</b>	<b>944.900,00</b>
<b>1100</b>	<b>Auszahlungen aus laufender Verwaltungstätigkeit</b>							
1101	11. Personalauszahlungen	1.056.158,95	1.104.600,00	1.189.200,00	0,00	1.213.800,00	1.240.100,00	1.266.800,00
1200	12. Versorgungsauszahlungen	0,00	0,00	0,00	0,00	0,00	0,00	0,00
1300	13. Auszahlungen für Sach- und Dienstleistungen und für geringwertige Vermögensgegenstände	1.142.519,01	1.465.400,00	1.530.600,00	0,00	1.357.700,00	1.368.000,00	1.374.400,00
1400	14. Zinsen und ähnliche Auszahlungen	3.465,32	500,00	0,00	0,00	0,00	0,00	0,00
1500	15. Transferauszahlungen (außer für Investitionstätigkeit)	28.458,00	24.850,00	25.050,00	0,00	25.050,00	25.050,00	25.050,00
1600	16. sonstige haushaltswirksame Auszahlungen	107.575,36	189.700,00	173.700,00	0,00	165.200,00	155.200,00	155.200,00
<b>1700</b>	<b>17. = Summe d. Ausz. aus lfd. Verwaltungstätigkeit</b>	<b>2.338.176,64</b>	<b>2.785.050,00</b>	<b>2.918.550,00</b>	<b>0,00</b>	<b>2.761.750,00</b>	<b>2.788.350,00</b>	<b>2.821.450,00</b>
<b>1800</b>	<b>18. Saldo aus laufender Verwaltungstätigkeit</b>	<b>-1.405.432,44</b>	<b>-1.820.250,00</b>	<b>-1.916.950,00</b>	<b>0,00</b>	<b>-1.800.350,00</b>	<b>-1.840.750,00</b>	<b>-1.876.550,00</b>
<b>1900</b>	<b>Einzahlungen für Investitionstätigkeit</b>							
1901	19. Zuwendungen für Investitionstätigkeit	0,00	50.000,00	268.000,00	0,00	0,00	0,00	0,00
2000	20. Beiträge u.ä. Entgelte für Investitionstätigk.	59.832,27	333.700,00	334.000,00	0,00	10.000,00	10.000,00	10.000,00
2100	21. Veräußerung von Sachvermögen	22.809,20	20.000,00	0,00	0,00	0,00	0,00	0,00
2200	22. Veräußerung von Finanzvermögensanlagen	0,00	0,00	0,00	0,00	0,00	0,00	0,00
2300	23. sonstige Investitionstätigkeit	0,00	0,00	0,00	0,00	0,00	0,00	0,00
<b>2400</b>	<b>24. = Summe d. Einz. aus Investitionstätigkeit</b>	<b>82.641,47</b>	<b>403.700,00</b>	<b>602.000,00</b>	<b>0,00</b>	<b>10.000,00</b>	<b>10.000,00</b>	<b>10.000,00</b>
<b>2500</b>	<b>Auszahlungen für Investitionstätigkeit</b>							
2501	25. Erwerb von Grundstücken und Gebäuden	94.362,23	249.000,00	154.000,00	0,00	331.000,00	249.000,00	101.000,00
2600	26. Baumaßnahmen	570.035,86	886.700,00	328.000,00	0,00	558.000,00	28.000,00	28.000,00
2700	27. Erwerb von beweglichem Sachvermögen	129.699,05	231.400,00	420.500,00	0,00	87.000,00	77.000,00	77.000,00
2800	28. Erwerb von Finanzvermögensanlagen	26.200,00	26.200,00	26.200,00	0,00	26.200,00	26.200,00	26.200,00
2900	29. Aktivierbare Zuwendungen	3.000,00	2.000,00	3.000,00	0,00	3.000,00	3.000,00	3.000,00

## Haushaltplan

### Teilfinanzhaushalt Kostenstelle T3 Fachbereich III

Gemeinde Bunde

Nr.	Bezeichnung	Ergebnis 2019	Ansatz 2020	Ansatz 2021	VE	Plan 2022	Plan 2023	Plan 2024
3000	30. sonstige Investitionstätigkeit	0,00	9.000,00	0,00	0,00	0,00	0,00	0,00
<b>3100</b>	<b>31. = Summe d. Ausz. für Investitionstätigkeit</b>	<b>823.297,14</b>	<b>1.404.300,00</b>	<b>931.700,00</b>	<b>0,00</b>	<b>1.005.200,00</b>	<b>383.200,00</b>	<b>235.200,00</b>
<b>3200</b>	<b>32. Saldo aus Investitionstätigkeit</b>	<b>-740.655,67</b>	<b>-1.000.600,00</b>	<b>-329.700,00</b>	<b>0,00</b>	<b>-995.200,00</b>	<b>-373.200,00</b>	<b>-225.200,00</b>
<b>3300</b>	<b>33. Finanzmittel-Überschuss/-Fehlbetrag</b>	<b>-2.146.088,11</b>	<b>-2.820.850,00</b>	<b>-2.246.650,00</b>	<b>0,00</b>	<b>-2.795.550,00</b>	<b>-2.213.950,00</b>	<b>-2.101.750,00</b>
<b>3400</b>	<b>Ein-, Auszahlungen aus Finanzierungstätigkeit</b>							
3401	34. Einz.; Aufn. v. Kred. u. inn. Darl. f. Inv.	0,00	0,00	0,00	0,00	0,00	0,00	0,00
3500	35. Ausz.; Tilg. v. Kred. u. Rückz. v. inn. Darl.	0,00	0,00	0,00	0,00	0,00	0,00	0,00
<b>3600</b>	<b>36. Saldo aus Finanzierungstätigkeit</b>	<b>0,00</b>	<b>0,00</b>	<b>0,00</b>	<b>0,00</b>	<b>0,00</b>	<b>0,00</b>	<b>0,00</b>
<b>3700</b>	<b>37. Finanzmittelveränderung</b>	<b>-2.146.088,11</b>	<b>-2.820.850,00</b>	<b>-2.246.650,00</b>	<b>0,00</b>	<b>-2.795.550,00</b>	<b>-2.213.950,00</b>	<b>-2.101.750,00</b>

## Haushaltplan

Investitionen Kostenstelle T3 Fachbereich III						
Gemeinde Bunde						
Nr. Bezeichnung	Jahres- ergebnis 2019	Ansatz 2020	Ansatz 2021	Finanzplan 2022	Finanzplan 2023	Finanzplan 2024
1114000001 Erwerb von Vermögensgegenständen über 150 Euro bis	425,91	5.000,00	0,00	0,00	0,00	0,00
1114000002 Erwerb von Vermögensgegenständen über 1.000 Euro u	0,00	2.000,00	7.000,00	2.000,00	2.000,00	2.000,00
1114000003 Energetische Teilsanierung des Rathauses	0,00	0,00	0,00	0,00	0,00	0,00
1114000005 Umbau des ehemaligen Sparkassengebäudes in der Ort	0,00	0,00	0,00	0,00	0,00	0,00
1114000008 Erwerb von Grundstücken und Gebäuden - Blinke 5	0,00	0,00	0,00	0,00	0,00	0,00
1114000009 Umbau Blinke 5	0,00	120.000,00	175.000,00	0,00	0,00	0,00
1114000010 Maßnahme Rathaus Zimmer 12	0,00	0,00	0,00	0,00	0,00	0,00
3661000001 Erwerb von Vermögensgegenständen über 1.000 Euro u	0,00	55.000,00	65.000,00	25.000,00	25.000,00	25.000,00
4241000001 Badesee	0,00	32.000,00	10.000,00	0,00	0,00	0,00
4241000002 Zuschuss an SV Wymeer-Boen	0,00	0,00	0,00	0,00	0,00	0,00
4241000003 Zuschuss an Sportvereine	0,00	2.000,00	3.000,00	3.000,00	3.000,00	3.000,00
4242000001 Erwerb von Vermögensgegenständen über 150 Euro bis	0,00	3.000,00	0,00	0,00	0,00	0,00
4243000001 Erwerb von Vermögensgegenständen über 150 Euro bis	0,00	1.000,00	0,00	0,00	0,00	0,00
4243000002 Zuschuss für Investitionen an übrige Bereiche	0,00	0,00	0,00	0,00	0,00	0,00
4243000301 Erwerb von Vermögensgegenständen über 150 Euro bis	0,00	1.000,00	0,00	0,00	0,00	0,00
4243000303 Erwerb von Vermögensgegenständen über 1.000 Euro	0,00	0,00	0,00	0,00	0,00	0,00
4243000304 Baumaßnahme Mölenlandbad	1.596,75	459.500,00	-188.000,00	0,00	0,00	0,00
5111000001 Erwerb von Vermögensgegenständen über 150 Euro bis	0,00	300,00	0,00	0,00	0,00	0,00

## Haushaltplan

Investitionen Kostenstelle T3 Fachbereich III						
Gemeinde Bunde						
Nr. Bezeichnung	Jahres- ergebnis 2019	Ansatz 2020	Ansatz 2021	Finanzplan 2022	Finanzplan 2023	Finanzplan 2024
5381000101 Erwerb von Vermögensgegenständen über 150 Euro bis	0,00	4.000,00	0,00	0,00	0,00	0,00
5381000102 Erwerb von Vermögensgegenständen über 1.000 Euro u	0,00	32.600,00	14.500,00	1.000,00	1.000,00	1.000,00
5381000103 Erwerb von Vermögensgegenständen über 1.000 Euro u	0,00	0,00	0,00	0,00	0,00	0,00
5381000104 Erwerb von Vermögensgegenständen über 1.000 Euro u	0,00	103.000,00	30.000,00	30.000,00	78.000,00	30.000,00
5381000107 Kosten für zusätzliche Hausanschlüsse	0,00	23.000,00	23.000,00	23.000,00	23.000,00	23.000,00
5381000108 Baumaßnahme Schmutzwasserkanal Boenster Straße	0,00	0,00	0,00	0,00	0,00	0,00
5381000109 Erwerb von Vermögensgegenständen über 1.000 Euro u	0,00	137.000,00	137.000,00	314.000,00	184.000,00	84.000,00
5381000110 Erwerb von Finanzvermögensanlagen	0,00	26.200,00	26.200,00	26.200,00	26.200,00	26.200,00
5381000111 Maßnahmen zur Energieeinsparung	0,00	159.000,00	60.000,00	0,00	0,00	0,00
5381000112 Schmutzwasserkanal Gewerbegebiet Weenerstraße - Ha	0,00	0,00	0,00	0,00	0,00	0,00
5381000113 Maßnahme Klärschlammbehälter	73.828,75	0,00	0,00	0,00	0,00	0,00
5381000114 Maßnahme Hausanschlusschächte Klosterlohne	0,00	0,00	0,00	0,00	0,00	0,00
5381000115 Veräußerung von Grundvermögen - Anteil SWK	0,00	0,00	0,00	0,00	0,00	0,00
5381000116 Anlagenbuchhaltung ZHA - Bereich SWK	0,00	-9.700,00	-3.000,00	0,00	0,00	0,00
5381000202 Baumaßnahme Regenwasserkanal Boenster Straße - Sfe	0,00	0,00	0,00	0,00	0,00	0,00
5381000203 Baumaßnahme Regenwasserkanal Achterweg	10.000,00	0,00	0,00	0,00	0,00	0,00
5381000204 Regenwasserkanal Gewerbegebiet Weenerstraße - für	0,00	0,00	0,00	0,00	0,00	0,00
5381000206 Maßnahme Regenwasserkanal im Bereich der Bushaltes	0,00	0,00	0,00	0,00	0,00	0,00

## Haushaltplan

Investitionen Kostenstelle T3 Fachbereich III						
Gemeinde Bunde						
Nr. Bezeichnung	Jahres- ergebnis 2019	Ansatz 2020	Ansatz 2021	Finanzplan 2022	Finanzplan 2023	Finanzplan 2024
5381000207 Kosten für zusätzliche Hausanschlüsse - Regenwasse	0,00	5.000,00	5.000,00	5.000,00	5.000,00	5.000,00
5381000208 Veräußerung von Grundvermögen - Anteil RWK	0,00	0,00	0,00	0,00	0,00	0,00
5411000001 Grunderwerb	584,81	2.000,00	2.000,00	2.000,00	2.000,00	2.000,00
5411000007 Baukosten Ausbau Achterweg	4.250,16	-244.686,20	-300.000,00	0,00	0,00	0,00
5411000008 Baumaßnahmen im Rahmen der Dorferneuerung	0,00	0,00	0,00	0,00	0,00	0,00
5411000011 Ausbau der Straße "Zum Park" - Gewerbegebiet Weene	0,00	0,00	0,00	0,00	0,00	0,00
5411000012 Baumaßnahme Bushaltestelle Oberschule Bunde - Ante	0,00	0,00	0,00	0,00	0,00	0,00
5411000013 Planungskosten für den Ausbau von Gemeindestraßen	0,00	0,00	0,00	0,00	0,00	0,00
5411000014 Erwerb von Vermögensgegenständen über 150 Euro bis	1.143,10	5.000,00	0,00	0,00	0,00	0,00
5411000015 Brückenerneuerung Wynhamster Kolk	0,00	0,00	0,00	530.000,00	0,00	0,00
5411000016 Veräußerung von Grundvermögen - Anteil Straße	0,00	0,00	0,00	0,00	0,00	0,00
5451000001 Kosten für Ergänzung/Erneuerung der Straßenbeleuch	0,00	5.000,00	5.000,00	5.000,00	5.000,00	5.000,00
5451000003 Kosten Straßenbeleuchtung Achterweg	27.000,00	-9.113,80	-21.000,00	0,00	0,00	0,00
5451000004 Straßenbeleuchtung Gewerbegebiet Weenerstraße - fü	0,00	0,00	0,00	0,00	0,00	0,00
5451000005 Straßenbeleuchtung Radweg zum Gewerbegebiet Bunde-	0,00	0,00	0,00	0,00	0,00	0,00
5451000006 Veräußerung von Grundvermögen - Anteil Straßenbele	0,00	0,00	0,00	0,00	0,00	0,00
5531000003 Umgestaltung des Ehrenmals Bunde	0,00	0,00	0,00	0,00	0,00	0,00
5733000001 Erwerb von Vermögensgegenständen über 150 Euro bis	36,28	9.000,00	0,00	0,00	0,00	0,00
5733000002 Erwerb von Vermögensgegenständen über 1.000 Euro u	0,00	13.500,00	3.000,00	3.000,00	3.000,00	3.000,00

## Haushaltplan

Investitionen Kostenstelle T3 Fachbereich III						
Gemeinde Bunde						
Nr. Bezeichnung	Jahres- ergebnis 2019	Ansatz 2020	Ansatz 2021	Finanzplan 2022	Finanzplan 2023	Finanzplan 2024
5733000003 Erwerb von Vermögensgegenständen über 1.000 Euro u	0,00	43.000,00	168.000,00	23.000,00	13.000,00	13.000,00
5733000004 Erwerb von Vermögensgegenständen über 1.000 Euro u	0,00	16.000,00	108.000,00	3.000,00	3.000,00	3.000,00
5733000006 Bau einer Wagenremise	0,00	0,00	0,00	0,00	0,00	0,00
INV20.007 Baumaßnahme Prikkereistraße	0,00	0,00	0,00	0,00	0,00	0,00
INV20.009 Baumanpflanzungen	0,00	0,00	0,00	0,00	0,00	0,00
ISP00004 Sammelposten Spielplätze u.ä.	0,00	0,00	0,00	0,00	0,00	0,00

## Haushaltplan

### Teilfinanzhaushalt Kostenstelle T4 Fachbereich IV

Gemeinde Bunde

Nr.	Bezeichnung	Ergebnis 2019	Ansatz 2020	Ansatz 2021	VE	Plan 2022	Plan 2023	Plan 2024
<b>0000</b>	<b>Einzahlungen aus laufender Verwaltungstätigkeit</b>							
0100	1. Steuern und ähnliche Abgaben	0,00	0,00	0,00	0,00	0,00	0,00	0,00
0200	2. Zuwendungen und allgemeine Umlagen (außer für Investitionstätigkeit)	738.614,89	663.000,00	565.900,00	0,00	565.500,00	564.200,00	559.900,00
0300	3. sonstige Transfereinzahlungen	0,00	0,00	1.200,00	0,00	1.100,00	0,00	0,00
0400	4. öffentlich-rechtliche Entgelte (außer Beitr. u. ähnl. Entgelte f. Inv.-Tätigkeit)	84.569,80	64.300,00	63.400,00	0,00	65.600,00	65.600,00	65.600,00
0500	5. privatrechtliche Entgelte (außer für Investitionstätigkeit)	8.584,61	1.500,00	2.600,00	0,00	3.400,00	3.400,00	3.400,00
0600	6. Kostenerstattungen und Kostenumlagen (außer für Investitionstätigkeit)	247.333,56	181.600,00	212.700,00	0,00	213.200,00	213.900,00	215.900,00
0700	7. Zinsen und ähnliche Einzahlungen	631,34	1.300,00	1.300,00	0,00	300,00	300,00	300,00
0800	8. Einz. a. d. Veräußerung geringwert. VermGG	0,00	0,00	0,00	0,00	0,00	0,00	0,00
0900	9. sonstige haushaltswirksame Einzahlungen	0,00	0,00	0,00	0,00	0,00	0,00	0,00
<b>1000</b>	<b>10. = Summe d. Einz. aus lfd. Verwaltungstätigkeit</b>	<b>1.079.734,20</b>	<b>911.700,00</b>	<b>847.100,00</b>	<b>0,00</b>	<b>849.100,00</b>	<b>847.400,00</b>	<b>845.100,00</b>
<b>1100</b>	<b>Auszahlungen aus laufender Verwaltungstätigkeit</b>							
1101	11. Personalauszahlungen	1.578.723,13	1.714.900,00	1.819.600,00	0,00	1.870.900,00	1.907.800,00	1.945.700,00
1200	12. Versorgungsauszahlungen	1.110,10	500,00	600,00	0,00	700,00	800,00	800,00
1300	13. Auszahlungen für Sach- und Dienstleistungen und für geringwertige Vermögensgegenstände	402.303,13	547.500,00	626.700,00	0,00	517.900,00	514.900,00	514.900,00
1400	14. Zinsen und ähnliche Auszahlungen	0,00	0,00	0,00	0,00	0,00	0,00	0,00
1500	15. Transferauszahlungen (außer für Investitionstätigkeit)	852.869,96	1.365.400,00	1.463.400,00	0,00	1.470.200,00	1.489.200,00	1.518.200,00
1600	16. sonstige haushaltswirksame Auszahlungen	100.733,28	87.800,00	134.700,00	0,00	88.300,00	88.300,00	88.300,00
<b>1700</b>	<b>17. = Summe d. Ausz. aus lfd. Verwaltungstätigkeit</b>	<b>2.935.739,60</b>	<b>3.716.100,00</b>	<b>4.045.000,00</b>	<b>0,00</b>	<b>3.948.000,00</b>	<b>4.001.000,00</b>	<b>4.067.900,00</b>
<b>1800</b>	<b>18. Saldo aus laufender Verwaltungstätigkeit</b>	<b>-1.856.005,40</b>	<b>-2.804.400,00</b>	<b>-3.197.900,00</b>	<b>0,00</b>	<b>-3.098.900,00</b>	<b>-3.153.600,00</b>	<b>-3.222.800,00</b>
<b>1900</b>	<b>Einzahlungen für Investitionstätigkeit</b>							
1901	19. Zuwendungen für Investitionstätigkeit	294.000,00	1.623.900,00	352.700,00	0,00	1.075.000,00	0,00	0,00
2000	20. Beiträge u.ä. Entgelte für Investitionstätigk.	0,00	0,00	0,00	0,00	0,00	0,00	0,00
2100	21. Veräußerung von Sachvermögen	0,00	0,00	0,00	0,00	0,00	0,00	0,00
2200	22. Veräußerung von Finanzvermögensanlagen	0,00	0,00	0,00	0,00	0,00	0,00	0,00
2300	23. sonstige Investitionstätigkeit	0,00	0,00	0,00	0,00	0,00	0,00	0,00
<b>2400</b>	<b>24. = Summe d. Einz. aus Investitionstätigkeit</b>	<b>294.000,00</b>	<b>1.623.900,00</b>	<b>352.700,00</b>	<b>0,00</b>	<b>1.075.000,00</b>	<b>0,00</b>	<b>0,00</b>
<b>2500</b>	<b>Auszahlungen für Investitionstätigkeit</b>							
2501	25. Erwerb von Grundstücken und Gebäuden	0,00	0,00	0,00	0,00	0,00	0,00	0,00
2600	26. Baumaßnahmen	325.330,96	2.408.100,00	936.000,00	80.000,00	80.000,00	0,00	0,00
2700	27. Erwerb von beweglichem Sachvermögen	25.259,93	111.000,00	89.100,00	96.400,00	105.900,00	9.500,00	9.500,00
2800	28. Erwerb von Finanzvermögensanlagen	8.131,34	0,00	1.000,00	0,00	0,00	0,00	0,00
2900	29. Aktivierbare Zuwendungen	0,00	0,00	0,00	0,00	0,00	0,00	0,00



## Haushaltplan

### Teilfinanzhaushalt Kostenstelle T4 Fachbereich IV

Gemeinde Bunde

Nr.	Bezeichnung	Ergebnis 2019	Ansatz 2020	Ansatz 2021	VE	Plan 2022	Plan 2023	Plan 2024
3000	30. sonstige Investitionstätigkeit	0,00	70.000,00	5.000,00	0,00	0,00	0,00	0,00
<b>3100</b>	<b>31. = Summe d. Ausz. für Investitionstätigkeit</b>	<b>358.722,23</b>	<b>2.589.100,00</b>	<b>1.031.100,00</b>	<b>176.400,00</b>	<b>185.900,00</b>	<b>9.500,00</b>	<b>9.500,00</b>
<b>3200</b>	<b>32. Saldo aus Investitionstätigkeit</b>	<b>-64.722,23</b>	<b>-965.200,00</b>	<b>-678.400,00</b>	<b>-176.400,00</b>	<b>889.100,00</b>	<b>-9.500,00</b>	<b>-9.500,00</b>
<b>3300</b>	<b>33. Finanzmittel-Überschuss/-Fehlbetrag</b>	<b>-1.920.727,63</b>	<b>-3.769.600,00</b>	<b>-3.876.300,00</b>	<b>-176.400,00</b>	<b>-2.209.800,00</b>	<b>-3.163.100,00</b>	<b>-3.232.300,00</b>
<b>3400</b>	<b>Ein-, Auszahlungen aus Finanzierungstätigkeit</b>							
3401	34. Einz.; Aufn. v. Kred. u. inn. Darl. f. Inv.	0,00	0,00	0,00	0,00	0,00	0,00	0,00
3500	35. Ausz.; Tilg. v. Kred. u. Rückz. v. inn. Darl.	0,00	0,00	0,00	0,00	0,00	0,00	0,00
<b>3600</b>	<b>36. Saldo aus Finanzierungstätigkeit</b>	<b>0,00</b>	<b>0,00</b>	<b>0,00</b>	<b>0,00</b>	<b>0,00</b>	<b>0,00</b>	<b>0,00</b>
<b>3700</b>	<b>37. Finanzmittelveränderung</b>	<b>-1.920.727,63</b>	<b>-3.769.600,00</b>	<b>-3.876.300,00</b>	<b>-176.400,00</b>	<b>-2.209.800,00</b>	<b>-3.163.100,00</b>	<b>-3.232.300,00</b>

## Haushaltplan

Investitionen Kostenstelle T4 Fachbereich IV						
Gemeinde Bunde						
Nr. Bezeichnung	Jahres- ergebnis 2019	Ansatz 2020	Ansatz 2021	Finanzplan 2022	Finanzplan 2023	Finanzplan 2024
1115000001 Erwerb von Vermögensgegenständen über 150 Euro bis	0,00	7.000,00	0,00	0,00	0,00	0,00
1115000002 Erwerb von Vermögensgegenständen über 1.000 Euro u	0,00	2.500,00	8.500,00	2.500,00	2.500,00	2.500,00
1115000004 Zuführungen an die Versorgungsrücklage für Beamte	0,00	0,00	0,00	0,00	0,00	0,00
1115000005 Zuführungen an die Versorgungsrücklage für Beamte	0,00	0,00	0,00	0,00	0,00	0,00
1115000006 Erwerb von Vermögensgegenständen über 1.000 Euro u	0,00	70.000,00	5.000,00	0,00	0,00	0,00
1115000007 Beteiligungen	0,00	0,00	1.000,00	0,00	0,00	0,00
3119000001 Erwerb von Vermögensgegenständen über 150 Euro bis	0,00	300,00	0,00	0,00	0,00	0,00
3129000001 Erwerb von Vermögensgegenständen über 150 Euro bis	0,00	1.000,00	0,00	0,00	0,00	0,00
3131000001 Erwerb von Vermögensgegenständen über 150 Euro bis	0,00	300,00	0,00	0,00	0,00	0,00
3156000001 Bau eines Kultur-Begegnungs- und Familienzentrums	1.705,22	511.200,00	-352.700,00	0,00	0,00	0,00
3156000002 Bau eines Kultur-Begegnungs- und Familienzentrums	0,00	82.400,00	47.600,00	0,00	0,00	0,00
3621000001 Erwerb von Vermögensgegenständen über 150 Euro bis	0,00	500,00	0,00	0,00	0,00	0,00
3621000002 Erwerb von Vermögensgegenständen über 1.000 Euro u	0,00	1.000,00	1.000,00	1.000,00	1.000,00	1.000,00
3651000001 Erwerb von Vermögensgegenständen über 150 Euro bis	267,75	5.000,00	0,00	0,00	0,00	0,00
3651000002 Erwerb von Vermögensgegenständen über 1.000 Euro u	0,00	3.000,00	3.000,00	3.000,00	3.000,00	3.000,00
3651000004 Zaunanlage Kindergarten Dollart	0,00	10.000,00	0,00	0,00	0,00	0,00
3651010001 Erwerb von Vermögensgegenständen über 150 Euro bis	0,00	5.000,00	0,00	0,00	0,00	0,00

## Haushaltplan

Investitionen Kostenstelle T4 Fachbereich IV						
Gemeinde Bunde						
Nr. Bezeichnung	Jahres- ergebnis 2019	Ansatz 2020	Ansatz 2021	Finanzplan 2022	Finanzplan 2023	Finanzplan 2024
3651010002 Erwerb von Vermögensgegenständen über 1.000 Euro u	0,00	3.000,00	22.000,00	3.000,00	3.000,00	3.000,00
3651010004 Ausbau der Tagesbetreuung für Kinder unter drei Ja	0,00	0,00	0,00	0,00	0,00	0,00
3651010005 Zaunanlage Kindergarten Wymeer	0,00	8.000,00	0,00	0,00	0,00	0,00
3651010006 Baumaßnahme Kinderkrippe Wymeer	48,38	-149.000,00	7.000,00	0,00	0,00	0,00
3651020004 Erwerb von Vermögensgegenständen über 1.000 Euro u	0,00	0,00	0,00	0,00	0,00	0,00
3651020005 Neubau einer Kindertagesstätte	0,00	404.000,00	916.000,00	-1.075.000,00	0,00	0,00
3651020006 Neubau einer Kindertagesstätte- Betriebs- und Gesc	0,00	0,00	0,00	96.400,00	0,00	0,00
INV20.001 Beispiel Einzelinvestition Kiga Dollart	0,00	0,00	0,00	0,00	0,00	0,00
INV21.001 Anlage eines Mehrgenerationenplatzes	0,00	0,00	20.000,00	80.000,00	0,00	0,00
IPA00001 Beispiel pauschale Investition Kiga Dollart	0,00	0,00	0,00	0,00	0,00	0,00
ISP00001 Beispiel Sammelposten Kiga Dollart	0,00	0,00	0,00	0,00	0,00	0,00

## Haushaltplan

### Produktbeschreibung Produkt 12.6.100 Feuerlöschwesen, Aufgaben des Brandschutzes

Gemeinde Bunde

<b>Produktbereich</b>	12.	Sicherheit und Ordnung
<b>Produktgruppe</b>	12.6	Brandschutz
<b>Produkt</b>	12.6.100	Feuerlöschwesen, Aufgaben des Brandschutzes

#### verantwortlich

Siemering, Jörg

#### Beschreibung

Bereitstellung von Personal, Fahrzeugen, Material und Geräten. Ausrüstung und Ausbildung aller Feuerwehrmitglieder.

#### Auftragsgrundlage

Bundes-, Landes und Ortsrecht, Ratsbeschlüsse

#### Zielgruppe

Menschen, Tiere, Gebäude und andere Sachwerte

#### Ziele

Sicherstellung des vorbeugenden und abwehrenden Brandschutzes Hilfe bei Unfällen und Notständen sowie technische Hilfeleistungen.

#### Leistung

Feuerlöschwesen, Aufgaben des Brandschutzes

## Haushaltplan

### Teilergebnishaushalt Produkt 12.6.100 Feuerlöschwesen, Aufgaben des Brandschutzes

Gemeinde Bunde

Nr.	Bezeichnung	Ergebnis 2019	Ansatz 2020	Ansatz 2021	Plan 2022	Plan 2023	Plan 2024
<b>000</b>	<b>Ordentliche Erträge</b>						
010	1. Steuern und ähnliche Abgaben	0,00	0,00	0,00	0,00	0,00	0,00
020	2. Zuwendungen und allgemeine Umlagen außer für Investitionstätigkeit	16.264,17	13.000,00	13.000,00	13.000,00	13.000,00	13.000,00
030	3. Auflösungserträge aus Sonderposten	6.969,24	6.750,00	6.760,00	6.510,00	6.610,00	6.710,00
040	4. sonstige Transfererträge	0,00	0,00	0,00	0,00	0,00	0,00
050	5. öffentlich-rechtliche Entgelte außer Beiträgen u.ä. Entgelten für Inv.-Tätigkeit	0,00	0,00	0,00	0,00	0,00	0,00
060	6. privatrechtliche Entgelte	0,00	0,00	0,00	0,00	0,00	0,00
070	7. Kostenerstattungen und Kostenumlagen	4.222,93	500,00	500,00	500,00	500,00	500,00
080	8. Zinsen und ähnliche Finanzerträge	0,00	0,00	0,00	0,00	0,00	0,00
090	9. aktivierungsfähige Eigenleistungen	0,00	0,00	0,00	0,00	0,00	0,00
100	10. Bestandsveränderungen	0,00	0,00	0,00	0,00	0,00	0,00
110	11. sonstige ordentliche Erträge	0,00	0,00	550,00	250,00	1.750,00	1.810,00
<b>120</b>	<b>12. = Summe ordentliche Erträge</b>	<b>27.456,34</b>	<b>20.250,00</b>	<b>20.810,00</b>	<b>20.260,00</b>	<b>21.860,00</b>	<b>22.020,00</b>
<b>130</b>	<b>Ordentliche Aufwendungen</b>						
131	13. Personalaufwendungen	19.744,38	22.800,00	20.700,00	21.500,00	22.300,00	23.500,00
140	14. Versorgungsaufwendungen	2.095,89	1.130,00	50,00	90,00	0,00	0,00
150	15. Aufwendungen für Sach- und Dienstleistungen	77.755,26	165.400,00	116.200,00	112.700,00	111.200,00	111.200,00
160	16. Abschreibungen	65.513,40	69.930,00	92.150,00	131.360,00	168.360,00	179.470,00
170	17. Zinsen und ähnliche Aufwendungen	0,00	0,00	0,00	0,00	0,00	0,00
180	18. Transferaufwendungen	3.339,40	3.900,00	3.900,00	3.900,00	3.900,00	3.600,00
190	19. sonstige ordentliche Aufwendungen	43.807,41	43.300,00	45.000,00	45.000,00	45.000,00	45.000,00
<b>200</b>	<b>20. = Summe ordentliche Aufwendungen</b>	<b>212.255,74</b>	<b>306.460,00</b>	<b>278.000,00</b>	<b>314.550,00</b>	<b>350.760,00</b>	<b>362.770,00</b>
<b>210</b>	<b>21. = ordentliches Ergebnis</b>	<b>-184.799,40</b>	<b>-286.210,00</b>	<b>-257.190,00</b>	<b>-294.290,00</b>	<b>-328.900,00</b>	<b>-340.750,00</b>
220	22. außerordentliche Erträge	0,00	3.000,00	2.000,00	0,00	0,00	0,00
230	23. außerordentliche Aufwendungen	27.727,50	0,00	176.000,00	0,00	0,00	0,00
<b>240</b>	<b>24. außerordentliches Ergebnis</b>	<b>-27.727,50</b>	<b>3.000,00</b>	<b>-174.000,00</b>	<b>0,00</b>	<b>0,00</b>	<b>0,00</b>
<b>250</b>	<b>25. Jahresergebnis</b>	<b>-212.526,90</b>	<b>-283.210,00</b>	<b>-431.190,00</b>	<b>-294.290,00</b>	<b>-328.900,00</b>	<b>-340.750,00</b>
260	26. Erträge aus internen Leistungsbeziehungen	0,00	0,00	0,00	0,00	0,00	0,00
270	27. Aufwendungen aus internen Leistungsbeziehungen	0,00	0,00	0,00	0,00	0,00	0,00
<b>280</b>	<b>28. Saldo aus internen Leistungsbeziehungen</b>	<b>0,00</b>	<b>0,00</b>	<b>0,00</b>	<b>0,00</b>	<b>0,00</b>	<b>0,00</b>
<b>290</b>	<b>29. Erg. unter Berücks. d. internen Leistungsbez.</b>	<b>-212.526,90</b>	<b>-283.210,00</b>	<b>-431.190,00</b>	<b>-294.290,00</b>	<b>-328.900,00</b>	<b>-340.750,00</b>

## Haushaltplan

### Teilfinanzhaushalt Produkt 12.6.100 Feuerlöschwesen, Aufgaben des Brandschutzes

Gemeinde Bunde

Nr.	Bezeichnung	Ergebnis 2019	Ansatz 2020	Ansatz 2021	VE	Plan 2022	Plan 2023	Plan 2024
<b>0000</b>	<b>Einzahlungen aus laufender Verwaltungstätigkeit</b>							
0100	1. Steuern und ähnliche Abgaben	0,00	0,00	0,00	0,00	0,00	0,00	0,00
0200	2. Zuwendungen und allgemeine Umlagen (außer für Investitionstätigkeit)	15.764,17	13.000,00	13.000,00	0,00	13.000,00	13.000,00	13.000,00
0300	3. sonstige Transfereinzahlungen	0,00	0,00	0,00	0,00	0,00	0,00	0,00
0400	4. öffentlich-rechtliche Entgelte (außer Beitr. u. ähnl. Entgelte f. Inv.-Tätigkeit)	0,00	0,00	0,00	0,00	0,00	0,00	0,00
0500	5. privatrechtliche Entgelte (außer für Investitionstätigkeit)	0,00	0,00	0,00	0,00	0,00	0,00	0,00
0600	6. Kostenerstattungen und Kostenumlagen (außer für Investitionstätigkeit)	4.222,93	500,00	500,00	0,00	500,00	500,00	500,00
0700	7. Zinsen und ähnliche Einzahlungen	0,00	0,00	0,00	0,00	0,00	0,00	0,00
0800	8. Einz. a. d. Veräußerung geringwert. VermGG	0,00	0,00	0,00	0,00	0,00	0,00	0,00
0900	9. sonstige haushaltswirksame Einzahlungen	0,00	0,00	0,00	0,00	0,00	0,00	0,00
<b>1000</b>	<b>10. = Summe d. Einz. aus lfd. Verwaltungstätigkeit</b>	<b>19.987,10</b>	<b>13.500,00</b>	<b>13.500,00</b>	<b>0,00</b>	<b>13.500,00</b>	<b>13.500,00</b>	<b>13.500,00</b>
<b>1100</b>	<b>Auszahlungen aus laufender Verwaltungstätigkeit</b>							
1101	11. Personalauszahlungen	19.744,38	22.800,00	20.700,00	0,00	21.500,00	22.300,00	23.500,00
1200	12. Versorgungsauszahlungen	1.110,10	0,00	0,00	0,00	0,00	0,00	0,00
1300	13. Auszahlungen für Sach- und Dienstleistungen und für geringwertige Vermögensgegenstände	73.511,36	165.400,00	116.200,00	0,00	112.700,00	111.200,00	111.200,00
1400	14. Zinsen und ähnliche Auszahlungen	0,00	0,00	0,00	0,00	0,00	0,00	0,00
1500	15. Transferauszahlungen (außer für Investitionstätigkeit)	3.339,40	3.900,00	3.900,00	0,00	3.900,00	3.900,00	3.600,00
1600	16. sonstige haushaltswirksame Auszahlungen	42.840,68	43.300,00	45.000,00	0,00	45.000,00	45.000,00	45.000,00
<b>1700</b>	<b>17. = Summe d. Ausz. aus lfd. Verwaltungstätigkeit</b>	<b>140.545,92</b>	<b>235.400,00</b>	<b>185.800,00</b>	<b>0,00</b>	<b>183.100,00</b>	<b>182.400,00</b>	<b>183.300,00</b>
<b>1800</b>	<b>18. Saldo aus laufender Verwaltungstätigkeit</b>	<b>-120.558,82</b>	<b>-221.900,00</b>	<b>-172.300,00</b>	<b>0,00</b>	<b>-169.600,00</b>	<b>-168.900,00</b>	<b>-169.800,00</b>
<b>1900</b>	<b>Einzahlungen für Investitionstätigkeit</b>							
1901	19. Zuwendungen für Investitionstätigkeit	0,00	9.500,00	15.000,00	0,00	2.000,00	2.000,00	2.000,00
2000	20. Beiträge u.ä. Entgelte für Investitionstätigk.	0,00	0,00	0,00	0,00	0,00	0,00	0,00
2100	21. Veräußerung von Sachvermögen	0,00	3.000,00	2.000,00	0,00	0,00	0,00	0,00
2200	22. Veräußerung von Finanzvermögensanlagen	0,00	0,00	0,00	0,00	0,00	0,00	0,00
2300	23. sonstige Investitionstätigkeit	0,00	0,00	0,00	0,00	0,00	0,00	0,00
<b>2400</b>	<b>24. = Summe d. Einz. aus Investitionstätigkeit</b>	<b>0,00</b>	<b>12.500,00</b>	<b>17.000,00</b>	<b>0,00</b>	<b>2.000,00</b>	<b>2.000,00</b>	<b>2.000,00</b>
<b>2500</b>	<b>Auszahlungen für Investitionstätigkeit</b>							
2501	25. Erwerb von Grundstücken und Gebäuden	450,96	0,00	0,00	0,00	0,00	0,00	0,00
2600	26. Baumaßnahmen	267.257,91	680.000,00	2.624.300,00	0,00	210.000,00	110.000,00	610.000,00
2700	27. Erwerb von beweglichem Sachvermögen	24.955,51	29.000,00	122.000,00	180.000,00	325.000,00	113.000,00	183.000,00
2800	28. Erwerb von Finanzvermögensanlagen	0,00	0,00	0,00	0,00	0,00	0,00	0,00
2900	29. Aktivierbare Zuwendungen	0,00	0,00	0,00	0,00	0,00	0,00	0,00

## Haushaltplan

### Teilfinanzhaushalt Produkt 12.6.100 Feuerlöschwesen, Aufgaben des Brandschutzes

Gemeinde Bunde

Nr.	Bezeichnung	Ergebnis 2019	Ansatz 2020	Ansatz 2021	VE	Plan 2022	Plan 2023	Plan 2024
3000	30. sonstige Investitionstätigkeit	0,00	0,00	0,00	0,00	0,00	0,00	0,00
<b>3100</b>	<b>31. = Summe d. Ausz. für Investitionstätigkeit</b>	<b>292.664,38</b>	<b>709.000,00</b>	<b>2.746.300,00</b>	<b>180.000,00</b>	<b>535.000,00</b>	<b>223.000,00</b>	<b>793.000,00</b>
<b>3200</b>	<b>32. Saldo aus Investitionstätigkeit</b>	<b>-292.664,38</b>	<b>-696.500,00</b>	<b>-2.729.300,00</b>	<b>-180.000,00</b>	<b>-533.000,00</b>	<b>-221.000,00</b>	<b>-791.000,00</b>
<b>3300</b>	<b>33. Finanzmittel-Überschuss/-Fehlbetrag</b>	<b>-413.223,20</b>	<b>-918.400,00</b>	<b>-2.901.600,00</b>	<b>-180.000,00</b>	<b>-702.600,00</b>	<b>-389.900,00</b>	<b>-960.800,00</b>
<b>3400</b>	<b>Ein-, Auszahlungen aus Finanzierungstätigkeit</b>							
3401	34. Einz.; Aufn. v. Kred. u. inn. Darl. f. Inv.	0,00	0,00	0,00	0,00	0,00	0,00	0,00
3500	35. Ausz.; Tilg. v. Kred. u. Rückz. v. inn. Darl.	0,00	0,00	0,00	0,00	0,00	0,00	0,00
<b>3600</b>	<b>36. Saldo aus Finanzierungstätigkeit</b>	<b>0,00</b>	<b>0,00</b>	<b>0,00</b>	<b>0,00</b>	<b>0,00</b>	<b>0,00</b>	<b>0,00</b>
<b>3700</b>	<b>37. Finanzmittelveränderung</b>	<b>-413.223,20</b>	<b>-918.400,00</b>	<b>-2.901.600,00</b>	<b>-180.000,00</b>	<b>-702.600,00</b>	<b>-389.900,00</b>	<b>-960.800,00</b>

## Haushaltplan

### Investitionen Produkt 12.6.100 Feuerlöschwesen, Aufgaben des Brandschutzes

Gemeinde Bunde

Nr. Bezeichnung	Jahres- ergebnis 2019	Ansatz 2020	Ansatz 2021	Finanzplan 2022	Finanzplan 2023	Finanzplan 2024
1126100011 Kosten für Abgasabsauganlagen	0,00	0,00	0,00	0,00	0,00	0,00
1261000001 Erwerb von Vermögensgegenständen über 150 Euro bis	0,00	7.000,00	0,00	0,00	0,00	0,00
1261000002 Erwerb von Vermögensgegenständen über 1.000 Euro u	169,30	160.500,00	85.000,00	178.000,00	98.000,00	168.000,00
1261000003 Erwerb von Vermögensgegenständen über 1.000 Euro u	0,00	8.000,00	17.000,00	8.000,00	8.000,00	8.000,00
1261000004 Erwerb von Vermögensgegenständen über 1.000 Euro u	0,00	5.000,00	5.000,00	5.000,00	5.000,00	5.000,00
1261000008 Neuinstallation von Sirenenanlagen	0,00	10.000,00	10.000,00	10.000,00	10.000,00	10.000,00
1261000011 Neubau Feuerwehrgerätehaus Dollart	8.590,28	0,00	0,00	0,00	0,00	0,00
1261000012 Betriebs- und Geschäftsausstattung bezüglich Neubau	0,00	9.000,00	0,00	0,00	0,00	0,00
1261000013 Baumaßnahme Feuerwehrgerätehaus Bunde	48,38	500.000,00	2.614.300,00	200.000,00	0,00	0,00
1261000014 Baumaßnahme Feuerwehrgerätehaus Bunde - Betriebs-u	0,00	0,00	0,00	132.000,00	0,00	0,00
1261000015 Baumaßnahme Feuerwehrgerätehaus Bunderhee - Planun	0,00	0,00	0,00	0,00	100.000,00	600.000,00
INV20.002 Grunderwerb für Neubau Feuerwehrgerätehaus Bunde	0,00	0,00	0,00	0,00	0,00	0,00
IPA21.002 Verkauf Fahrzeug FF Dollart -LF 8	0,00	0,00	-2.000,00	0,00	0,00	0,00
ISP00002 Sammelposten Feuerwehr Bunde	367,90	0,00	0,00	0,00	0,00	0,00
ISP00003 Sammelposten Feuerwehr Dollart	0,00	0,00	0,00	0,00	0,00	0,00



## Haushaltplan

### Produktbeschreibung Produkt 21.1.100 Grundschule Bunde

Gemeinde Bunde

<b>Produktbereich</b>	21.	Schulträgeraufgaben
<b>Produktgruppe</b>	21.1	Grundschulen
<b>Produkt</b>	21.1.100	Grundschule Bunde

#### verantwortlich

Siemering, Jörg

#### Beschreibung

Aufgaben des Schulträgers wahrnehmen

#### Auftragsgrundlage

Bundes-, Landes und Ortsrecht, Ratsbeschlüsse

#### Zielgruppe

SchülerInnen und Eltern, Vereine

#### Ziele

Sicherstellung und Weiterentwicklung eines bedarfsgerechten Grundschulangebots

#### Leistung

Unterhaltung und Betrieb

## Haushaltplan

### Teilergebnishaushalt Produkt 21.1.100 Grundschule Bunde

Gemeinde Bunde

Nr.	Bezeichnung	Ergebnis 2019	Ansatz 2020	Ansatz 2021	Plan 2022	Plan 2023	Plan 2024
<b>000</b>	<b>Ordentliche Erträge</b>						
010	1. Steuern und ähnliche Abgaben	0,00	0,00	0,00	0,00	0,00	0,00
020	2. Zuwendungen und allgemeine Umlagen außer für Investitionstätigkeit	9.404,51	9.500,00	13.100,00	9.500,00	9.500,00	9.500,00
030	3. Auflösungserträge aus Sonderposten	0,00	6.440,00	17.000,00	17.000,00	17.000,00	17.770,00
040	4. sonstige Transfererträge	0,00	0,00	0,00	0,00	0,00	0,00
050	5. öffentlich-rechtliche Entgelte außer Beiträgen u.ä. Entgelten für Inv.-Tätigkeit	0,00	0,00	0,00	0,00	0,00	0,00
060	6. privatrechtliche Entgelte	7.677,45	7.300,00	7.300,00	7.300,00	7.300,00	7.300,00
070	7. Kostenerstattungen und Kostenumlagen	0,00	0,00	0,00	0,00	0,00	0,00
080	8. Zinsen und ähnliche Finanzerträge	0,00	0,00	0,00	0,00	0,00	0,00
090	9. aktivierungsfähige Eigenleistungen	0,00	0,00	0,00	0,00	0,00	0,00
100	10. Bestandsveränderungen	0,00	0,00	0,00	0,00	0,00	0,00
110	11. sonstige ordentliche Erträge	5.541,65	0,00	80,00	30,00	260,00	270,00
<b>120</b>	<b>12. = Summe ordentliche Erträge</b>	<b>22.623,61</b>	<b>23.240,00</b>	<b>37.480,00</b>	<b>33.830,00</b>	<b>34.060,00</b>	<b>34.840,00</b>
<b>130</b>	<b>Ordentliche Aufwendungen</b>						
131	13. Personalaufwendungen	90.926,09	106.900,00	97.500,00	99.600,00	101.600,00	103.700,00
140	14. Versorgungsaufwendungen	151,66	180,00	10,00	20,00	0,00	0,00
150	15. Aufwendungen für Sach- und Dienstleistungen	112.390,94	83.100,00	82.200,00	73.100,00	73.100,00	73.100,00
160	16. Abschreibungen	24.309,20	33.250,00	44.580,00	41.080,00	43.690,00	47.460,00
170	17. Zinsen und ähnliche Aufwendungen	0,00	0,00	0,00	0,00	0,00	0,00
180	18. Transferaufwendungen	7.427,02	10.100,00	10.100,00	10.100,00	10.100,00	10.100,00
190	19. sonstige ordentliche Aufwendungen	17.140,95	13.600,00	13.600,00	13.600,00	13.600,00	13.600,00
<b>200</b>	<b>20. = Summe ordentliche Aufwendungen</b>	<b>252.345,86</b>	<b>247.130,00</b>	<b>247.990,00</b>	<b>237.500,00</b>	<b>242.090,00</b>	<b>247.960,00</b>
<b>210</b>	<b>21. = ordentliches Ergebnis</b>	<b>-229.722,25</b>	<b>-223.890,00</b>	<b>-210.510,00</b>	<b>-203.670,00</b>	<b>-208.030,00</b>	<b>-213.120,00</b>
220	22. außerordentliche Erträge	0,00	0,00	0,00	0,00	0,00	0,00
230	23. außerordentliche Aufwendungen	435,20	0,00	0,00	0,00	0,00	0,00
<b>240</b>	<b>24. außerordentliches Ergebnis</b>	<b>-435,20</b>	<b>0,00</b>	<b>0,00</b>	<b>0,00</b>	<b>0,00</b>	<b>0,00</b>
<b>250</b>	<b>25. Jahresergebnis</b>	<b>-230.157,45</b>	<b>-223.890,00</b>	<b>-210.510,00</b>	<b>-203.670,00</b>	<b>-208.030,00</b>	<b>-213.120,00</b>
260	26. Erträge aus internen Leistungsbeziehungen	0,00	0,00	0,00	0,00	0,00	0,00
270	27. Aufwendungen aus internen Leistungsbeziehungen	0,00	0,00	0,00	0,00	0,00	0,00
<b>280</b>	<b>28. Saldo aus internen Leistungsbeziehungen</b>	<b>0,00</b>	<b>0,00</b>	<b>0,00</b>	<b>0,00</b>	<b>0,00</b>	<b>0,00</b>
<b>290</b>	<b>29. Erg. unter Berücks. d. internen Leistungsbez.</b>	<b>-230.157,45</b>	<b>-223.890,00</b>	<b>-210.510,00</b>	<b>-203.670,00</b>	<b>-208.030,00</b>	<b>-213.120,00</b>

## Haushaltplan

### Teilfinanzhaushalt Produkt 21.1.100 Grundschule Bunde

Gemeinde Bunde

Nr.	Bezeichnung	Ergebnis 2019	Ansatz 2020	Ansatz 2021	VE	Plan 2022	Plan 2023	Plan 2024
<b>0000</b>	<b>Einzahlungen aus laufender Verwaltungstätigkeit</b>							
0100	1. Steuern und ähnliche Abgaben	0,00	0,00	0,00	0,00	0,00	0,00	0,00
0200	2. Zuwendungen und allgemeine Umlagen (außer für Investitionstätigkeit)	11.368,47	9.500,00	13.100,00	0,00	9.500,00	9.500,00	9.500,00
0300	3. sonstige Transfereinzahlungen	0,00	0,00	0,00	0,00	0,00	0,00	0,00
0400	4. öffentlich-rechtliche Entgelte (außer Beitr. u. ähnl. Entgelte f. Inv.-Tätigkeit)	0,00	0,00	0,00	0,00	0,00	0,00	0,00
0500	5. privatrechtliche Entgelte (außer für Investitionstätigkeit)	7.677,45	7.300,00	7.300,00	0,00	7.300,00	7.300,00	7.300,00
0600	6. Kostenerstattungen und Kostenumlagen (außer für Investitionstätigkeit)	0,00	0,00	0,00	0,00	0,00	0,00	0,00
0700	7. Zinsen und ähnliche Einzahlungen	0,00	0,00	0,00	0,00	0,00	0,00	0,00
0800	8. Einz. a. d. Veräußerung geringwert. VermGG	0,00	0,00	0,00	0,00	0,00	0,00	0,00
0900	9. sonstige haushaltswirksame Einzahlungen	5.541,65	0,00	0,00	0,00	0,00	0,00	0,00
<b>1000</b>	<b>10. = Summe d. Einz. aus lfd. Verwaltungstätigkeit</b>	<b>24.587,57</b>	<b>16.800,00</b>	<b>20.400,00</b>	<b>0,00</b>	<b>16.800,00</b>	<b>16.800,00</b>	<b>16.800,00</b>
<b>1100</b>	<b>Auszahlungen aus laufender Verwaltungstätigkeit</b>							
1101	11. Personalauszahlungen	90.926,09	106.900,00	97.500,00	0,00	99.600,00	101.600,00	103.700,00
1200	12. Versorgungsauszahlungen	0,00	0,00	0,00	0,00	0,00	0,00	0,00
1300	13. Auszahlungen für Sach- und Dienstleistungen und für geringwertige Vermögensgegenstände	112.936,61	83.100,00	82.200,00	0,00	73.100,00	73.100,00	73.100,00
1400	14. Zinsen und ähnliche Auszahlungen	0,00	0,00	0,00	0,00	0,00	0,00	0,00
1500	15. Transferauszahlungen (außer für Investitionstätigkeit)	10.521,62	10.100,00	10.100,00	0,00	10.100,00	10.100,00	10.100,00
1600	16. sonstige haushaltswirksame Auszahlungen	16.923,14	13.600,00	13.600,00	0,00	13.600,00	13.600,00	13.600,00
<b>1700</b>	<b>17. = Summe d. Ausz. aus lfd. Verwaltungstätigkeit</b>	<b>231.307,46</b>	<b>213.700,00</b>	<b>203.400,00</b>	<b>0,00</b>	<b>196.400,00</b>	<b>198.400,00</b>	<b>200.500,00</b>
<b>1800</b>	<b>18. Saldo aus laufender Verwaltungstätigkeit</b>	<b>-206.719,89</b>	<b>-196.900,00</b>	<b>-183.000,00</b>	<b>0,00</b>	<b>-179.600,00</b>	<b>-181.600,00</b>	<b>-183.700,00</b>
<b>1900</b>	<b>Einzahlungen für Investitionstätigkeit</b>							
1901	19. Zuwendungen für Investitionstätigkeit	0,00	68.000,00	0,00	0,00	0,00	0,00	69.300,00
2000	20. Beiträge u.ä. Entgelte für Investitionstätigk.	0,00	0,00	0,00	0,00	0,00	0,00	0,00
2100	21. Veräußerung von Sachvermögen	0,00	0,00	0,00	0,00	0,00	0,00	0,00
2200	22. Veräußerung von Finanzvermögensanlagen	0,00	0,00	0,00	0,00	0,00	0,00	0,00
2300	23. sonstige Investitionstätigkeit	0,00	0,00	0,00	0,00	0,00	0,00	0,00
<b>2400</b>	<b>24. = Summe d. Einz. aus Investitionstätigkeit</b>	<b>0,00</b>	<b>68.000,00</b>	<b>0,00</b>	<b>0,00</b>	<b>0,00</b>	<b>0,00</b>	<b>69.300,00</b>
<b>2500</b>	<b>Auszahlungen für Investitionstätigkeit</b>							
2501	25. Erwerb von Grundstücken und Gebäuden	0,00	0,00	0,00	0,00	0,00	0,00	0,00
2600	26. Baumaßnahmen	13.852,34	0,00	56.000,00	0,00	100.000,00	900.000,00	0,00
2700	27. Erwerb von beweglichem Sachvermögen	48.204,49	85.000,00	7.500,00	0,00	7.500,00	7.500,00	7.500,00
2800	28. Erwerb von Finanzvermögensanlagen	0,00	0,00	0,00	0,00	0,00	0,00	0,00
2900	29. Aktivierbare Zuwendungen	0,00	0,00	0,00	0,00	0,00	0,00	0,00

## Haushaltplan

### Teilfinanzhaushalt Produkt 21.1.100 Grundschule Bunde

Gemeinde Bunde

Nr.	Bezeichnung	Ergebnis 2019	Ansatz 2020	Ansatz 2021	VE	Plan 2022	Plan 2023	Plan 2024
3000	30. sonstige Investitionstätigkeit	0,00	0,00	0,00	0,00	0,00	0,00	0,00
<b>3100</b>	<b>31. = Summe d. Ausz. für Investitionstätigkeit</b>	<b>62.056,83</b>	<b>85.000,00</b>	<b>63.500,00</b>	<b>0,00</b>	<b>107.500,00</b>	<b>907.500,00</b>	<b>7.500,00</b>
<b>3200</b>	<b>32. Saldo aus Investitionstätigkeit</b>	<b>-62.056,83</b>	<b>-17.000,00</b>	<b>-63.500,00</b>	<b>0,00</b>	<b>-107.500,00</b>	<b>-907.500,00</b>	<b>61.800,00</b>
<b>3300</b>	<b>33. Finanzmittel-Überschuss/-Fehlbetrag</b>	<b>-268.776,72</b>	<b>-213.900,00</b>	<b>-246.500,00</b>	<b>0,00</b>	<b>-287.100,00</b>	<b>-1.089.100,00</b>	<b>-121.900,00</b>
<b>3400</b>	<b>Ein-, Auszahlungen aus Finanzierungstätigkeit</b>							
3401	34. Einz.; Aufn. v. Kred. u. inn. Darl. f. Inv.	0,00	0,00	0,00	0,00	0,00	0,00	0,00
3500	35. Ausz.; Tilg. v. Kred. u. Rückz. v. inn. Darl.	0,00	0,00	0,00	0,00	0,00	0,00	0,00
<b>3600</b>	<b>36. Saldo aus Finanzierungstätigkeit</b>	<b>0,00</b>	<b>0,00</b>	<b>0,00</b>	<b>0,00</b>	<b>0,00</b>	<b>0,00</b>	<b>0,00</b>
<b>3700</b>	<b>37. Finanzmittelveränderung</b>	<b>-268.776,72</b>	<b>-213.900,00</b>	<b>-246.500,00</b>	<b>0,00</b>	<b>-287.100,00</b>	<b>-1.089.100,00</b>	<b>-121.900,00</b>

## Haushaltplan

Investitionen Produkt 21.1.100 Grundschule Bunde						
Gemeinde Bunde						
Nr. Bezeichnung	Jahres- ergebnis 2019	Ansatz 2020	Ansatz 2021	Finanzplan 2022	Finanzplan 2023	Finanzplan 2024
2111000001 Erwerb von Vermögensgegenständen über 150 Euro bis	522,31	6.000,00	0,00	0,00	0,00	0,00
2111000002 Erwerb von Vermögensgegenständen über 1.000 Euro u	0,00	11.000,00	63.500,00	7.500,00	7.500,00	7.500,00
2111000007 Inklusive Ausgestaltung der Grundschule Bunde	0,00	0,00	0,00	100.000,00	900.000,00	-69.300,00
INV20.004 Inv. Grundschule Bunde - Digitalpakt vom Land	0,00	0,00	0,00	0,00	0,00	0,00

## Haushaltplan

### Produktbeschreibung Produkt 21.1.101 Grundschule Dollart

Gemeinde Bunde

<b>Produktbereich</b>	21.	Schulträgeraufgaben
<b>Produktgruppe</b>	21.1	Grundschulen
<b>Produkt</b>	21.1.101	Grundschule Dollart

#### verantwortlich

Siemering, Jörg

#### Beschreibung

Aufgaben des Schulträgers wahrnehmen

#### Auftragsgrundlage

Bundes-, Landes und Ortsrecht, Ratsbeschlüsse

#### Zielgruppe

SchülerInnen und Eltern, Vereine

#### Ziele

Sicherstellung und Weiterentwicklung eines bedarfsgerechten Grundschulangebots

#### Leistung

Unterhaltung und Betrieb

## Haushaltplan

### Teilergebnishaushalt Produkt 21.1.101 Grundschule Dollart

Gemeinde Bunde

Nr.	Bezeichnung	Ergebnis 2019	Ansatz 2020	Ansatz 2021	Plan 2022	Plan 2023	Plan 2024
<b>000</b>	<b>Ordentliche Erträge</b>						
010	1. Steuern und ähnliche Abgaben	0,00	0,00	0,00	0,00	0,00	0,00
020	2. Zuwendungen und allgemeine Umlagen außer für Investitionstätigkeit	2.909,79	4.900,00	5.800,00	4.900,00	4.900,00	4.900,00
030	3. Auflösungserträge aus Sonderposten	1.475,75	3.670,00	9.490,00	9.490,00	9.490,00	9.490,00
040	4. sonstige Transfererträge	0,00	0,00	0,00	0,00	0,00	0,00
050	5. öffentlich-rechtliche Entgelte außer Beiträgen u.ä. Entgelten für Inv.-Tätigkeit	0,00	0,00	0,00	0,00	0,00	0,00
060	6. privatrechtliche Entgelte	3.105,00	5.400,00	5.400,00	5.400,00	5.400,00	5.400,00
070	7. Kostenerstattungen und Kostenumlagen	0,00	0,00	0,00	0,00	0,00	0,00
080	8. Zinsen und ähnliche Finanzerträge	0,00	0,00	0,00	0,00	0,00	0,00
090	9. aktivierungsfähige Eigenleistungen	0,00	0,00	0,00	0,00	0,00	0,00
100	10. Bestandsveränderungen	0,00	0,00	0,00	0,00	0,00	0,00
110	11. sonstige ordentliche Erträge	0,00	0,00	80,00	30,00	260,00	270,00
<b>120</b>	<b>12. = Summe ordentliche Erträge</b>	<b>7.490,54</b>	<b>13.970,00</b>	<b>20.770,00</b>	<b>19.820,00</b>	<b>20.050,00</b>	<b>20.060,00</b>
<b>130</b>	<b>Ordentliche Aufwendungen</b>						
131	13. Personalaufwendungen	50.140,17	56.900,00	56.700,00	57.800,00	59.000,00	60.300,00
140	14. Versorgungsaufwendungen	151,66	180,00	10,00	20,00	0,00	0,00
150	15. Aufwendungen für Sach- und Dienstleistungen	32.234,93	39.200,00	49.400,00	40.500,00	40.500,00	40.500,00
160	16. Abschreibungen	19.947,42	21.850,00	26.630,00	24.210,00	21.470,00	20.510,00
170	17. Zinsen und ähnliche Aufwendungen	0,00	0,00	0,00	0,00	0,00	0,00
180	18. Transferaufwendungen	3.904,18	5.500,00	5.500,00	5.500,00	5.500,00	5.500,00
190	19. sonstige ordentliche Aufwendungen	5.008,03	4.800,00	4.800,00	4.800,00	4.800,00	4.800,00
<b>200</b>	<b>20. = Summe ordentliche Aufwendungen</b>	<b>111.386,39</b>	<b>128.430,00</b>	<b>143.040,00</b>	<b>132.830,00</b>	<b>131.270,00</b>	<b>131.610,00</b>
<b>210</b>	<b>21. = ordentliches Ergebnis</b>	<b>-103.895,85</b>	<b>-114.460,00</b>	<b>-122.270,00</b>	<b>-113.010,00</b>	<b>-111.220,00</b>	<b>-111.550,00</b>
220	22. außerordentliche Erträge	0,00	0,00	0,00	0,00	0,00	0,00
230	23. außerordentliche Aufwendungen	0,00	0,00	0,00	0,00	0,00	0,00
<b>240</b>	<b>24. außerordentliches Ergebnis</b>	<b>0,00</b>	<b>0,00</b>	<b>0,00</b>	<b>0,00</b>	<b>0,00</b>	<b>0,00</b>
<b>250</b>	<b>25. Jahresergebnis</b>	<b>-103.895,85</b>	<b>-114.460,00</b>	<b>-122.270,00</b>	<b>-113.010,00</b>	<b>-111.220,00</b>	<b>-111.550,00</b>
260	26. Erträge aus internen Leistungsbeziehungen	0,00	0,00	0,00	0,00	0,00	0,00
270	27. Aufwendungen aus internen Leistungsbeziehungen	0,00	0,00	0,00	0,00	0,00	0,00
<b>280</b>	<b>28. Saldo aus internen Leistungsbeziehungen</b>	<b>0,00</b>	<b>0,00</b>	<b>0,00</b>	<b>0,00</b>	<b>0,00</b>	<b>0,00</b>
<b>290</b>	<b>29. Erg. unter Berücks. d. internen Leistungsbez.</b>	<b>-103.895,85</b>	<b>-114.460,00</b>	<b>-122.270,00</b>	<b>-113.010,00</b>	<b>-111.220,00</b>	<b>-111.550,00</b>

## Haushaltplan

### Teilfinanzhaushalt Produkt 21.1.101 Grundschule Dollart

Gemeinde Bunde

Nr.	Bezeichnung	Ergebnis 2019	Ansatz 2020	Ansatz 2021	VE	Plan 2022	Plan 2023	Plan 2024
<b>0000</b>	<b>Einzahlungen aus laufender Verwaltungstätigkeit</b>							
0100	1. Steuern und ähnliche Abgaben	0,00	0,00	0,00	0,00	0,00	0,00	0,00
0200	2. Zuwendungen und allgemeine Umlagen (außer für Investitionstätigkeit)	4.122,20	4.900,00	5.800,00	0,00	4.900,00	4.900,00	4.900,00
0300	3. sonstige Transfereinzahlungen	0,00	0,00	0,00	0,00	0,00	0,00	0,00
0400	4. öffentlich-rechtliche Entgelte (außer Beitr. u. ähnl. Entgelte f. Inv.-Tätigkeit)	0,00	0,00	0,00	0,00	0,00	0,00	0,00
0500	5. privatrechtliche Entgelte (außer für Investitionstätigkeit)	3.105,00	5.400,00	5.400,00	0,00	5.400,00	5.400,00	5.400,00
0600	6. Kostenerstattungen und Kostenumlagen (außer für Investitionstätigkeit)	0,00	0,00	0,00	0,00	0,00	0,00	0,00
0700	7. Zinsen und ähnliche Einzahlungen	0,00	0,00	0,00	0,00	0,00	0,00	0,00
0800	8. Einz. a. d. Veräußerung geringwert. VermGG	0,00	0,00	0,00	0,00	0,00	0,00	0,00
0900	9. sonstige haushaltswirksame Einzahlungen	0,00	0,00	0,00	0,00	0,00	0,00	0,00
<b>1000</b>	<b>10. = Summe d. Einz. aus lfd. Verwaltungstätigkeit</b>	<b>7.227,20</b>	<b>10.300,00</b>	<b>11.200,00</b>	<b>0,00</b>	<b>10.300,00</b>	<b>10.300,00</b>	<b>10.300,00</b>
<b>1100</b>	<b>Auszahlungen aus laufender Verwaltungstätigkeit</b>							
1101	11. Personalauszahlungen	50.140,17	56.900,00	56.700,00	0,00	57.800,00	59.000,00	60.300,00
1200	12. Versorgungsauszahlungen	0,00	0,00	0,00	0,00	0,00	0,00	0,00
1300	13. Auszahlungen für Sach- und Dienstleistungen und für geringwertige Vermögensgegenstände	28.576,62	39.200,00	49.400,00	0,00	40.500,00	40.500,00	40.500,00
1400	14. Zinsen und ähnliche Auszahlungen	0,00	0,00	0,00	0,00	0,00	0,00	0,00
1500	15. Transferauszahlungen (außer für Investitionstätigkeit)	5.483,06	5.500,00	5.500,00	0,00	5.500,00	5.500,00	5.500,00
1600	16. sonstige haushaltswirksame Auszahlungen	5.008,03	4.800,00	4.800,00	0,00	4.800,00	4.800,00	4.800,00
<b>1700</b>	<b>17. = Summe d. Ausz. aus lfd. Verwaltungstätigkeit</b>	<b>89.207,88</b>	<b>106.400,00</b>	<b>116.400,00</b>	<b>0,00</b>	<b>108.600,00</b>	<b>109.800,00</b>	<b>111.100,00</b>
<b>1800</b>	<b>18. Saldo aus laufender Verwaltungstätigkeit</b>	<b>-81.980,68</b>	<b>-96.100,00</b>	<b>-105.200,00</b>	<b>0,00</b>	<b>-98.300,00</b>	<b>-99.500,00</b>	<b>-100.800,00</b>
<b>1900</b>	<b>Einzahlungen für Investitionstätigkeit</b>							
1901	19. Zuwendungen für Investitionstätigkeit	0,00	33.000,00	0,00	0,00	0,00	0,00	0,00
2000	20. Beiträge u.ä. Entgelte für Investitionstätigk.	0,00	0,00	0,00	0,00	0,00	0,00	0,00
2100	21. Veräußerung von Sachvermögen	0,00	0,00	0,00	0,00	0,00	0,00	0,00
2200	22. Veräußerung von Finanzvermögensanlagen	0,00	0,00	0,00	0,00	0,00	0,00	0,00
2300	23. sonstige Investitionstätigkeit	0,00	0,00	0,00	0,00	0,00	0,00	0,00
<b>2400</b>	<b>24. = Summe d. Einz. aus Investitionstätigkeit</b>	<b>0,00</b>	<b>33.000,00</b>	<b>0,00</b>	<b>0,00</b>	<b>0,00</b>	<b>0,00</b>	<b>0,00</b>
<b>2500</b>	<b>Auszahlungen für Investitionstätigkeit</b>							
2501	25. Erwerb von Grundstücken und Gebäuden	0,00	0,00	0,00	0,00	0,00	0,00	0,00
2600	26. Baumaßnahmen	0,00	0,00	0,00	0,00	0,00	0,00	0,00
2700	27. Erwerb von beweglichem Sachvermögen	4.474,64	37.000,00	1.500,00	0,00	1.500,00	1.500,00	1.500,00
2800	28. Erwerb von Finanzvermögensanlagen	0,00	0,00	0,00	0,00	0,00	0,00	0,00
2900	29. Aktivierbare Zuwendungen	0,00	0,00	0,00	0,00	0,00	0,00	0,00



## Haushaltplan

### Teilfinanzhaushalt Produkt 21.1.101 Grundschule Dollart

Gemeinde Bunde

Nr.	Bezeichnung	Ergebnis 2019	Ansatz 2020	Ansatz 2021	VE	Plan 2022	Plan 2023	Plan 2024
3000	30. sonstige Investitionstätigkeit	0,00	0,00	0,00	0,00	0,00	0,00	0,00
<b>3100</b>	<b>31. = Summe d. Ausz. für Investitionstätigkeit</b>	<b>4.474,64</b>	<b>37.000,00</b>	<b>1.500,00</b>	<b>0,00</b>	<b>1.500,00</b>	<b>1.500,00</b>	<b>1.500,00</b>
<b>3200</b>	<b>32. Saldo aus Investitionstätigkeit</b>	<b>-4.474,64</b>	<b>-4.000,00</b>	<b>-1.500,00</b>	<b>0,00</b>	<b>-1.500,00</b>	<b>-1.500,00</b>	<b>-1.500,00</b>
<b>3300</b>	<b>33. Finanzmittel-Überschuss/-Fehlbetrag</b>	<b>-86.455,32</b>	<b>-100.100,00</b>	<b>-106.700,00</b>	<b>0,00</b>	<b>-99.800,00</b>	<b>-101.000,00</b>	<b>-102.300,00</b>
<b>3400</b>	<b>Ein-, Auszahlungen aus Finanzierungstätigkeit</b>							
3401	34. Einz.; Aufn. v. Kred. u. inn. Darl. f. Inv.	0,00	0,00	0,00	0,00	0,00	0,00	0,00
3500	35. Ausz.; Tilg. v. Kred. u. Rückz. v. inn. Darl.	0,00	0,00	0,00	0,00	0,00	0,00	0,00
<b>3600</b>	<b>36. Saldo aus Finanzierungstätigkeit</b>	<b>0,00</b>	<b>0,00</b>	<b>0,00</b>	<b>0,00</b>	<b>0,00</b>	<b>0,00</b>	<b>0,00</b>
<b>3700</b>	<b>37. Finanzmittelveränderung</b>	<b>-86.455,32</b>	<b>-100.100,00</b>	<b>-106.700,00</b>	<b>0,00</b>	<b>-99.800,00</b>	<b>-101.000,00</b>	<b>-102.300,00</b>

## Haushaltplan

Investitionen Produkt 21.1.101 Grundschule Dollart						
Gemeinde Bunde						
Nr. Bezeichnung	Jahres- ergebnis 2019	Ansatz 2020	Ansatz 2021	Finanzplan 2022	Finanzplan 2023	Finanzplan 2024
2111010001 Erwerb von Vermögensgegenständen über 150 Euro bis	912,41	2.500,00	0,00	0,00	0,00	0,00
2111010002 Erwerb von Vermögensgegenständen über 1.000 Euro u	0,00	1.500,00	1.500,00	1.500,00	1.500,00	1.500,00
INV20.005 Inv. Grundschule Dollart - Digitalpakt vom Land	0,00	0,00	0,00	0,00	0,00	0,00

## Haushaltplan

### Produktbeschreibung Produkt 21.1.102 Grundschule Wymeer

Gemeinde Bunde

<b>Produktbereich</b>	21.	Schulträgeraufgaben
<b>Produktgruppe</b>	21.1	Grundschulen
<b>Produkt</b>	21.1.102	Grundschule Wymeer

#### verantwortlich

Siemering, Jörg

#### Beschreibung

Aufgaben des Schulträgers wahrnehmen

#### Auftragsgrundlage

Bundes-, Landes und Ortsrecht, Ratsbeschlüsse

#### Zielgruppe

SchülerInnen und Eltern, Vereine

#### Ziele

Sicherstellung und Weiterentwicklung eines bedarfsgerechten Grundschulangebots

#### Leistung

Unterhaltung und Betrieb

## Haushaltplan

### Teilergebnishaushalt Produkt 21.1.102 Grundschule Wymeer

Gemeinde Bunde

Nr.	Bezeichnung	Ergebnis 2019	Ansatz 2020	Ansatz 2021	Plan 2022	Plan 2023	Plan 2024
<b>000</b>	<b>Ordentliche Erträge</b>						
010	1. Steuern und ähnliche Abgaben	0,00	0,00	0,00	0,00	0,00	0,00
020	2. Zuwendungen und allgemeine Umlagen außer für Investitionstätigkeit	3.015,90	5.100,00	6.400,00	5.100,00	5.100,00	5.100,00
030	3. Auflösungserträge aus Sonderposten	54,03	3.390,00	10.050,00	10.050,00	10.050,00	10.050,00
040	4. sonstige Transfererträge	0,00	0,00	0,00	0,00	0,00	0,00
050	5. öffentlich-rechtliche Entgelte außer Beiträgen u.ä. Entgelten für Inv.-Tätigkeit	0,00	0,00	0,00	0,00	0,00	0,00
060	6. privatrechtliche Entgelte	1.992,83	0,00	0,00	0,00	0,00	0,00
070	7. Kostenerstattungen und Kostenumlagen	0,00	0,00	0,00	0,00	0,00	0,00
080	8. Zinsen und ähnliche Finanzerträge	0,00	0,00	0,00	0,00	0,00	0,00
090	9. aktivierungsfähige Eigenleistungen	0,00	0,00	0,00	0,00	0,00	0,00
100	10. Bestandsveränderungen	0,00	0,00	0,00	0,00	0,00	0,00
110	11. sonstige ordentliche Erträge	0,00	0,00	80,00	30,00	260,00	270,00
<b>120</b>	<b>12. = Summe ordentliche Erträge</b>	<b>5.062,76</b>	<b>8.490,00</b>	<b>16.530,00</b>	<b>15.180,00</b>	<b>15.410,00</b>	<b>15.420,00</b>
<b>130</b>	<b>Ordentliche Aufwendungen</b>						
131	13. Personalaufwendungen	53.450,24	57.600,00	57.300,00	58.400,00	59.600,00	60.900,00
140	14. Versorgungsaufwendungen	151,66	180,00	10,00	20,00	0,00	0,00
150	15. Aufwendungen für Sach- und Dienstleistungen	19.680,45	39.000,00	48.000,00	37.700,00	37.950,00	37.950,00
160	16. Abschreibungen	10.554,86	12.700,00	18.830,00	18.900,00	17.320,00	16.580,00
170	17. Zinsen und ähnliche Aufwendungen	0,00	0,00	0,00	0,00	0,00	0,00
180	18. Transferaufwendungen	4.056,80	5.800,00	5.800,00	5.800,00	5.800,00	5.800,00
190	19. sonstige ordentliche Aufwendungen	6.661,12	7.100,00	7.100,00	7.100,00	7.100,00	7.100,00
<b>200</b>	<b>20. = Summe ordentliche Aufwendungen</b>	<b>94.555,13</b>	<b>122.380,00</b>	<b>137.040,00</b>	<b>127.920,00</b>	<b>127.770,00</b>	<b>128.330,00</b>
<b>210</b>	<b>21. = ordentliches Ergebnis</b>	<b>-89.492,37</b>	<b>-113.890,00</b>	<b>-120.510,00</b>	<b>-112.740,00</b>	<b>-112.360,00</b>	<b>-112.910,00</b>
220	22. außerordentliche Erträge	0,00	0,00	0,00	0,00	0,00	0,00
230	23. außerordentliche Aufwendungen	0,00	0,00	0,00	0,00	0,00	0,00
<b>240</b>	<b>24. außerordentliches Ergebnis</b>	<b>0,00</b>	<b>0,00</b>	<b>0,00</b>	<b>0,00</b>	<b>0,00</b>	<b>0,00</b>
<b>250</b>	<b>25. Jahresergebnis</b>	<b>-89.492,37</b>	<b>-113.890,00</b>	<b>-120.510,00</b>	<b>-112.740,00</b>	<b>-112.360,00</b>	<b>-112.910,00</b>
260	26. Erträge aus internen Leistungsbeziehungen	0,00	0,00	0,00	0,00	0,00	0,00
270	27. Aufwendungen aus internen Leistungsbeziehungen	0,00	0,00	0,00	0,00	0,00	0,00
<b>280</b>	<b>28. Saldo aus internen Leistungsbeziehungen</b>	<b>0,00</b>	<b>0,00</b>	<b>0,00</b>	<b>0,00</b>	<b>0,00</b>	<b>0,00</b>
<b>290</b>	<b>29. Erg. unter Berücks. d. internen Leistungsbez.</b>	<b>-89.492,37</b>	<b>-113.890,00</b>	<b>-120.510,00</b>	<b>-112.740,00</b>	<b>-112.360,00</b>	<b>-112.910,00</b>

## Haushaltplan

### Teilfinanzhaushalt Produkt 21.1.102 Grundschule Wymeer

Gemeinde Bunde

Nr.	Bezeichnung	Ergebnis 2019	Ansatz 2020	Ansatz 2021	VE	Plan 2022	Plan 2023	Plan 2024
<b>0000</b>	<b>Einzahlungen aus laufender Verwaltungstätigkeit</b>							
0100	1. Steuern und ähnliche Abgaben	0,00	0,00	0,00	0,00	0,00	0,00	0,00
0200	2. Zuwendungen und allgemeine Umlagen (außer für Investitionstätigkeit)	4.272,53	5.100,00	6.400,00	0,00	5.100,00	5.100,00	5.100,00
0300	3. sonstige Transfereinzahlungen	0,00	0,00	0,00	0,00	0,00	0,00	0,00
0400	4. öffentlich-rechtliche Entgelte (außer Beitr. u. ähnl. Entgelte f. Inv.-Tätigkeit)	0,00	0,00	0,00	0,00	0,00	0,00	0,00
0500	5. privatrechtliche Entgelte (außer für Investitionstätigkeit)	1.992,83	0,00	0,00	0,00	0,00	0,00	0,00
0600	6. Kostenerstattungen und Kostenumlagen (außer für Investitionstätigkeit)	0,00	0,00	0,00	0,00	0,00	0,00	0,00
0700	7. Zinsen und ähnliche Einzahlungen	0,00	0,00	0,00	0,00	0,00	0,00	0,00
0800	8. Einz. a. d. Veräußerung geringwert. VermGG	0,00	0,00	0,00	0,00	0,00	0,00	0,00
0900	9. sonstige haushaltswirksame Einzahlungen	0,00	0,00	0,00	0,00	0,00	0,00	0,00
<b>1000</b>	<b>10. = Summe d. Einz. aus lfd. Verwaltungstätigkeit</b>	<b>6.265,36</b>	<b>5.100,00</b>	<b>6.400,00</b>	<b>0,00</b>	<b>5.100,00</b>	<b>5.100,00</b>	<b>5.100,00</b>
<b>1100</b>	<b>Auszahlungen aus laufender Verwaltungstätigkeit</b>							
1101	11. Personalauszahlungen	53.450,24	57.600,00	57.300,00	0,00	58.400,00	59.600,00	60.900,00
1200	12. Versorgungsauszahlungen	0,00	0,00	0,00	0,00	0,00	0,00	0,00
1300	13. Auszahlungen für Sach- und Dienstleistungen und für geringwertige Vermögensgegenstände	19.700,94	39.000,00	48.000,00	0,00	37.700,00	37.950,00	37.950,00
1400	14. Zinsen und ähnliche Auszahlungen	0,00	0,00	0,00	0,00	0,00	0,00	0,00
1500	15. Transferauszahlungen (außer für Investitionstätigkeit)	5.736,72	5.800,00	5.800,00	0,00	5.800,00	5.800,00	5.800,00
1600	16. sonstige haushaltswirksame Auszahlungen	6.492,05	7.100,00	7.100,00	0,00	7.100,00	7.100,00	7.100,00
<b>1700</b>	<b>17. = Summe d. Ausz. aus lfd. Verwaltungstätigkeit</b>	<b>85.379,95</b>	<b>109.500,00</b>	<b>118.200,00</b>	<b>0,00</b>	<b>109.000,00</b>	<b>110.450,00</b>	<b>111.750,00</b>
<b>1800</b>	<b>18. Saldo aus laufender Verwaltungstätigkeit</b>	<b>-79.114,59</b>	<b>-104.400,00</b>	<b>-111.800,00</b>	<b>0,00</b>	<b>-103.900,00</b>	<b>-105.350,00</b>	<b>-106.650,00</b>
<b>1900</b>	<b>Einzahlungen für Investitionstätigkeit</b>							
1901	19. Zuwendungen für Investitionstätigkeit	0,00	40.000,00	0,00	0,00	0,00	0,00	0,00
2000	20. Beiträge u.ä. Entgelte für Investitionstätigk.	0,00	0,00	0,00	0,00	0,00	0,00	0,00
2100	21. Veräußerung von Sachvermögen	0,00	0,00	0,00	0,00	0,00	0,00	0,00
2200	22. Veräußerung von Finanzvermögensanlagen	0,00	0,00	0,00	0,00	0,00	0,00	0,00
2300	23. sonstige Investitionstätigkeit	0,00	0,00	0,00	0,00	0,00	0,00	0,00
<b>2400</b>	<b>24. = Summe d. Einz. aus Investitionstätigkeit</b>	<b>0,00</b>	<b>40.000,00</b>	<b>0,00</b>	<b>0,00</b>	<b>0,00</b>	<b>0,00</b>	<b>0,00</b>
<b>2500</b>	<b>Auszahlungen für Investitionstätigkeit</b>							
2501	25. Erwerb von Grundstücken und Gebäuden	0,00	0,00	0,00	0,00	0,00	0,00	0,00
2600	26. Baumaßnahmen	0,00	0,00	0,00	0,00	0,00	0,00	0,00
2700	27. Erwerb von beweglichem Sachvermögen	1.608,42	43.600,00	25.000,00	0,00	1.500,00	1.500,00	1.500,00
2800	28. Erwerb von Finanzvermögensanlagen	0,00	0,00	0,00	0,00	0,00	0,00	0,00
2900	29. Aktivierbare Zuwendungen	0,00	0,00	0,00	0,00	0,00	0,00	0,00

## Haushaltplan

### Teilfinanzhaushalt Produkt 21.1.102 Grundschule Wymeer

Gemeinde Bunde

Nr.	Bezeichnung	Ergebnis 2019	Ansatz 2020	Ansatz 2021	VE	Plan 2022	Plan 2023	Plan 2024
3000	30. sonstige Investitionstätigkeit	0,00	0,00	0,00	0,00	0,00	0,00	0,00
<b>3100</b>	<b>31. = Summe d. Ausz. für Investitionstätigkeit</b>	<b>1.608,42</b>	<b>43.600,00</b>	<b>25.000,00</b>	<b>0,00</b>	<b>1.500,00</b>	<b>1.500,00</b>	<b>1.500,00</b>
<b>3200</b>	<b>32. Saldo aus Investitionstätigkeit</b>	<b>-1.608,42</b>	<b>-3.600,00</b>	<b>-25.000,00</b>	<b>0,00</b>	<b>-1.500,00</b>	<b>-1.500,00</b>	<b>-1.500,00</b>
<b>3300</b>	<b>33. Finanzmittel-Überschuss/-Fehlbetrag</b>	<b>-80.723,01</b>	<b>-108.000,00</b>	<b>-136.800,00</b>	<b>0,00</b>	<b>-105.400,00</b>	<b>-106.850,00</b>	<b>-108.150,00</b>
<b>3400</b>	<b>Ein-, Auszahlungen aus Finanzierungstätigkeit</b>							
3401	34. Einz.; Aufn. v. Kred. u. inn. Darl. f. Inv.	0,00	0,00	0,00	0,00	0,00	0,00	0,00
3500	35. Ausz.; Tilg. v. Kred. u. Rückz. v. inn. Darl.	0,00	0,00	0,00	0,00	0,00	0,00	0,00
<b>3600</b>	<b>36. Saldo aus Finanzierungstätigkeit</b>	<b>0,00</b>	<b>0,00</b>	<b>0,00</b>	<b>0,00</b>	<b>0,00</b>	<b>0,00</b>	<b>0,00</b>
<b>3700</b>	<b>37. Finanzmittelveränderung</b>	<b>-80.723,01</b>	<b>-108.000,00</b>	<b>-136.800,00</b>	<b>0,00</b>	<b>-105.400,00</b>	<b>-106.850,00</b>	<b>-108.150,00</b>

## Haushaltplan

Investitionen Produkt 21.1.102 Grundschule Wymeer						
Gemeinde Bunde						
Nr. Bezeichnung	Jahres- ergebnis 2019	Ansatz 2020	Ansatz 2021	Finanzplan 2022	Finanzplan 2023	Finanzplan 2024
2111020001 Erwerb von Vermögensgegenständen über 150 Euro bis	715,30	2.100,00	0,00	0,00	0,00	0,00
2111020002 Erwerb von Vermögensgegenständen über 1.000 Euro u	0,00	1.500,00	25.000,00	1.500,00	1.500,00	1.500,00
INV20.006 Inv. Grundschule Wymeer - Digitalpakt vom Land	0,00	0,00	0,00	0,00	0,00	0,00

## Haushaltplan

### Produktbeschreibung Produkt 27.2.100 Mediothek

Gemeinde Bunde

<b>Produktbereich</b>	27.	Kultur und Wissenschaft
<b>Produktgruppe</b>	27.2	Büchereien
<b>Produkt</b>	27.2.100	Mediothek

#### verantwortlich

Siemering, Jörg

#### Beschreibung

Bereitstellung und Bewirtschaftung der Mediothek

#### Auftragsgrundlage

Satzung über die Benutzung und die Erhebung von Gebühren für die Mediothek der Gemeinde Bunde und Vereinbarung mit dem Landkreis Leer.

#### Zielgruppe

EinwohnerInnen, Kindergärten, Schulen

#### Ziele

Bereitstellung einen breiten Angebots verschiedener Medien, Erhöhung der Nutzerzahlen, Erweiterung des Bildungs- und Kulturangebotes.

#### Leistung

Bereitstellung und Ausleihe von Medien



## Haushaltplan

### Teilergebnishaushalt Produkt 27.2.100 Mediothek

Gemeinde Bunde

Nr.	Bezeichnung	Ergebnis 2019	Ansatz 2020	Ansatz 2021	Plan 2022	Plan 2023	Plan 2024
<b>000</b>	<b>Ordentliche Erträge</b>						
010	1. Steuern und ähnliche Abgaben	0,00	0,00	0,00	0,00	0,00	0,00
020	2. Zuwendungen und allgemeine Umlagen außer für Investitionstätigkeit	1.756,30	1.500,00	1.500,00	1.500,00	1.500,00	1.500,00
030	3. Auflösungserträge aus Sonderposten	568,19	360,00	0,00	0,00	0,00	0,00
040	4. sonstige Transfererträge	0,00	0,00	0,00	0,00	0,00	0,00
050	5. öffentlich-rechtliche Entgelte außer Beiträgen u.ä. Entgelten für Inv.-Tätigkeit	0,00	0,00	0,00	0,00	0,00	0,00
060	6. privatrechtliche Entgelte	2.011,70	2.100,00	2.100,00	2.100,00	2.100,00	2.100,00
070	7. Kostenerstattungen und Kostenumlagen	6.500,00	6.500,00	6.500,00	6.500,00	6.500,00	6.500,00
080	8. Zinsen und ähnliche Finanzerträge	0,00	0,00	0,00	0,00	0,00	0,00
090	9. aktivierungsfähige Eigenleistungen	0,00	0,00	0,00	0,00	0,00	0,00
100	10. Bestandsveränderungen	0,00	0,00	0,00	0,00	0,00	0,00
110	11. sonstige ordentliche Erträge	849,10	500,00	580,00	530,00	760,00	770,00
<b>120</b>	<b>12. = Summe ordentliche Erträge</b>	<b>11.685,29</b>	<b>10.960,00</b>	<b>10.680,00</b>	<b>10.630,00</b>	<b>10.860,00</b>	<b>10.870,00</b>
<b>130</b>	<b>Ordentliche Aufwendungen</b>						
131	13. Personalaufwendungen	34.435,12	36.900,00	37.200,00	38.100,00	38.900,00	39.800,00
140	14. Versorgungsaufwendungen	151,66	180,00	10,00	20,00	0,00	0,00
150	15. Aufwendungen für Sach- und Dienstleistungen	15.715,26	19.400,00	20.200,00	20.200,00	20.200,00	20.200,00
160	16. Abschreibungen	3.121,72	2.210,00	1.310,00	1.200,00	0,00	0,00
170	17. Zinsen und ähnliche Aufwendungen	0,00	0,00	0,00	0,00	0,00	0,00
180	18. Transferaufwendungen	0,00	0,00	0,00	0,00	0,00	0,00
190	19. sonstige ordentliche Aufwendungen	1.954,92	1.300,00	1.300,00	1.300,00	1.300,00	1.300,00
<b>200</b>	<b>20. = Summe ordentliche Aufwendungen</b>	<b>55.378,68</b>	<b>59.990,00</b>	<b>60.020,00</b>	<b>60.820,00</b>	<b>60.400,00</b>	<b>61.300,00</b>
<b>210</b>	<b>21. = ordentliches Ergebnis</b>	<b>-43.693,39</b>	<b>-49.030,00</b>	<b>-49.340,00</b>	<b>-50.190,00</b>	<b>-49.540,00</b>	<b>-50.430,00</b>
220	22. außerordentliche Erträge	0,00	0,00	0,00	0,00	0,00	0,00
230	23. außerordentliche Aufwendungen	0,00	0,00	0,00	0,00	0,00	0,00
<b>240</b>	<b>24. außerordentliches Ergebnis</b>	<b>0,00</b>	<b>0,00</b>	<b>0,00</b>	<b>0,00</b>	<b>0,00</b>	<b>0,00</b>
<b>250</b>	<b>25. Jahresergebnis</b>	<b>-43.693,39</b>	<b>-49.030,00</b>	<b>-49.340,00</b>	<b>-50.190,00</b>	<b>-49.540,00</b>	<b>-50.430,00</b>
260	26. Erträge aus internen Leistungsbeziehungen	0,00	0,00	0,00	0,00	0,00	0,00
270	27. Aufwendungen aus internen Leistungsbeziehungen	0,00	0,00	0,00	0,00	0,00	0,00
<b>280</b>	<b>28. Saldo aus internen Leistungsbeziehungen</b>	<b>0,00</b>	<b>0,00</b>	<b>0,00</b>	<b>0,00</b>	<b>0,00</b>	<b>0,00</b>
<b>290</b>	<b>29. Erg. unter Berücks. d. internen Leistungsbez.</b>	<b>-43.693,39</b>	<b>-49.030,00</b>	<b>-49.340,00</b>	<b>-50.190,00</b>	<b>-49.540,00</b>	<b>-50.430,00</b>

## Haushaltplan

### Teilfinanzhaushalt Produkt 27.2.100 Mediothek

Gemeinde Bunde

Nr.	Bezeichnung	Ergebnis 2019	Ansatz 2020	Ansatz 2021	VE	Plan 2022	Plan 2023	Plan 2024
<b>0000</b>	<b>Einzahlungen aus laufender Verwaltungstätigkeit</b>							
0100	1. Steuern und ähnliche Abgaben	0,00	0,00	0,00	0,00	0,00	0,00	0,00
0200	2. Zuwendungen und allgemeine Umlagen (außer für Investitionstätigkeit)	1.756,30	1.500,00	1.500,00	0,00	1.500,00	1.500,00	1.500,00
0300	3. sonstige Transfereinzahlungen	0,00	0,00	0,00	0,00	0,00	0,00	0,00
0400	4. öffentlich-rechtliche Entgelte (außer Beitr. u. ähnl. Entgelte f. Inv.-Tätigkeit)	0,00	0,00	0,00	0,00	0,00	0,00	0,00
0500	5. privatrechtliche Entgelte (außer für Investitionstätigkeit)	2.011,70	2.100,00	2.100,00	0,00	2.100,00	2.100,00	2.100,00
0600	6. Kostenerstattungen und Kostenumlagen (außer für Investitionstätigkeit)	6.500,00	6.500,00	6.500,00	0,00	6.500,00	6.500,00	6.500,00
0700	7. Zinsen und ähnliche Einzahlungen	0,00	0,00	0,00	0,00	0,00	0,00	0,00
0800	8. Einz. a. d. Veräußerung geringwert. VermGG	0,00	0,00	0,00	0,00	0,00	0,00	0,00
0900	9. sonstige haushaltswirksame Einzahlungen	849,10	500,00	500,00	0,00	500,00	500,00	500,00
<b>1000</b>	<b>10. = Summe d. Einz. aus lfd. Verwaltungstätigkeit</b>	<b>11.117,10</b>	<b>10.600,00</b>	<b>10.600,00</b>	<b>0,00</b>	<b>10.600,00</b>	<b>10.600,00</b>	<b>10.600,00</b>
<b>1100</b>	<b>Auszahlungen aus laufender Verwaltungstätigkeit</b>							
1101	11. Personalauszahlungen	34.435,12	36.900,00	37.200,00	0,00	38.100,00	38.900,00	39.800,00
1200	12. Versorgungsauszahlungen	0,00	0,00	0,00	0,00	0,00	0,00	0,00
1300	13. Auszahlungen für Sach- und Dienstleistungen und für geringwertige Vermögensgegenstände	15.407,81	19.400,00	20.200,00	0,00	20.200,00	20.200,00	20.200,00
1400	14. Zinsen und ähnliche Auszahlungen	0,00	0,00	0,00	0,00	0,00	0,00	0,00
1500	15. Transferauszahlungen (außer für Investitionstätigkeit)	0,00	0,00	0,00	0,00	0,00	0,00	0,00
1600	16. sonstige haushaltswirksame Auszahlungen	1.954,92	1.300,00	1.300,00	0,00	1.300,00	1.300,00	1.300,00
<b>1700</b>	<b>17. = Summe d. Ausz. aus lfd. Verwaltungstätigkeit</b>	<b>51.797,85</b>	<b>57.600,00</b>	<b>58.700,00</b>	<b>0,00</b>	<b>59.600,00</b>	<b>60.400,00</b>	<b>61.300,00</b>
<b>1800</b>	<b>18. Saldo aus laufender Verwaltungstätigkeit</b>	<b>-40.680,75</b>	<b>-47.000,00</b>	<b>-48.100,00</b>	<b>0,00</b>	<b>-49.000,00</b>	<b>-49.800,00</b>	<b>-50.700,00</b>
<b>1900</b>	<b>Einzahlungen für Investitionstätigkeit</b>							
1901	19. Zuwendungen für Investitionstätigkeit	0,00	0,00	0,00	0,00	0,00	0,00	0,00
2000	20. Beiträge u.ä. Entgelte für Investitionstätigk.	0,00	0,00	0,00	0,00	0,00	0,00	0,00
2100	21. Veräußerung von Sachvermögen	0,00	0,00	0,00	0,00	0,00	0,00	0,00
2200	22. Veräußerung von Finanzvermögensanlagen	0,00	0,00	0,00	0,00	0,00	0,00	0,00
2300	23. sonstige Investitionstätigkeit	0,00	0,00	0,00	0,00	0,00	0,00	0,00
<b>2400</b>	<b>24. = Summe d. Einz. aus Investitionstätigkeit</b>	<b>0,00</b>	<b>0,00</b>	<b>0,00</b>	<b>0,00</b>	<b>0,00</b>	<b>0,00</b>	<b>0,00</b>
<b>2500</b>	<b>Auszahlungen für Investitionstätigkeit</b>							
2501	25. Erwerb von Grundstücken und Gebäuden	0,00	0,00	0,00	0,00	0,00	0,00	0,00
2600	26. Baumaßnahmen	0,00	0,00	0,00	0,00	0,00	0,00	0,00
2700	27. Erwerb von beweglichem Sachvermögen	1.112,65	800,00	0,00	0,00	0,00	0,00	0,00
2800	28. Erwerb von Finanzvermögensanlagen	0,00	0,00	0,00	0,00	0,00	0,00	0,00
2900	29. Aktivierbare Zuwendungen	0,00	0,00	0,00	0,00	0,00	0,00	0,00

## Haushaltplan

### Teilfinanzhaushalt Produkt 27.2.100 Mediothek

Gemeinde Bunde

Nr.	Bezeichnung	Ergebnis 2019	Ansatz 2020	Ansatz 2021	VE	Plan 2022	Plan 2023	Plan 2024
3000	30. sonstige Investitionstätigkeit	0,00	0,00	0,00	0,00	0,00	0,00	0,00
<b>3100</b>	<b>31. = Summe d. Ausz. für Investitionstätigkeit</b>	<b>1.112,65</b>	<b>800,00</b>	<b>0,00</b>	<b>0,00</b>	<b>0,00</b>	<b>0,00</b>	<b>0,00</b>
<b>3200</b>	<b>32. Saldo aus Investitionstätigkeit</b>	<b>-1.112,65</b>	<b>-800,00</b>	<b>0,00</b>	<b>0,00</b>	<b>0,00</b>	<b>0,00</b>	<b>0,00</b>
<b>3300</b>	<b>33. Finanzmittel-Überschuss/-Fehlbetrag</b>	<b>-41.793,40</b>	<b>-47.800,00</b>	<b>-48.100,00</b>	<b>0,00</b>	<b>-49.000,00</b>	<b>-49.800,00</b>	<b>-50.700,00</b>
<b>3400</b>	<b>Ein-, Auszahlungen aus Finanzierungstätigkeit</b>							
3401	34. Einz.; Aufn. v. Kred. u. inn. Darl. f. Inv.	0,00	0,00	0,00	0,00	0,00	0,00	0,00
3500	35. Ausz.; Tilg. v. Kred. u. Rückz. v. inn. Darl.	0,00	0,00	0,00	0,00	0,00	0,00	0,00
<b>3600</b>	<b>36. Saldo aus Finanzierungstätigkeit</b>	<b>0,00</b>	<b>0,00</b>	<b>0,00</b>	<b>0,00</b>	<b>0,00</b>	<b>0,00</b>	<b>0,00</b>
<b>3700</b>	<b>37. Finanzmittelveränderung</b>	<b>-41.793,40</b>	<b>-47.800,00</b>	<b>-48.100,00</b>	<b>0,00</b>	<b>-49.000,00</b>	<b>-49.800,00</b>	<b>-50.700,00</b>

## Haushaltplan

Investitionen Produkt 27.2.100 Mediothek						
Gemeinde Bunde						
Nr. Bezeichnung	Jahres- ergebnis 2019	Ansatz 2020	Ansatz 2021	Finanzplan 2022	Finanzplan 2023	Finanzplan 2024
2721000001 Erwerb von Vermögensgegenständen über 150 Euro bis	0,00	800,00	0,00	0,00	0,00	0,00

## Haushaltplan

### Produktbeschreibung Produkt 31.5.600 Andere soziale Einrichtungen

Gemeinde Bunde

<b>Produktbereich</b>	31.	Soziale Hilfen
<b>Produktgruppe</b>	31.5	Soziale Einrichtungen
<b>Produkt</b>	31.5.600	Andere soziale Einrichtungen

#### verantwortlich

van Vügt, Harm

#### Beschreibung

Leistung 31.5.600.01: Betrieb eines Kultur- Begegnungs- und Familienzentrums in der Gemeinde Bunde

#### Auftragsgrundlage

Bundes-, Landes- und Ortsrecht, Ratsbeschlüsse

#### Zielgruppe

EinwohnerInnen, Bevölkerung im regionalen Einzugsbereich, Vereine, Verbände.

#### Ziele

Leistung 31.5.600.01: Die Verwirklichung eines Zusammenlebens aller Generationen.

#### Leistung

Betrieb eines Kultur- Begegnungs- und Familienzentrums in der Gemeinde Bunde

## Haushaltplan

### Teilergebnishaushalt Produkt 31.5.600 Andere soziale Einrichtungen

Gemeinde Bunde

Nr.	Bezeichnung	Ergebnis 2019	Ansatz 2020	Ansatz 2021	Plan 2022	Plan 2023	Plan 2024
<b>000</b>	<b>Ordentliche Erträge</b>						
010	1. Steuern und ähnliche Abgaben	0,00	0,00	0,00	0,00	0,00	0,00
020	2. Zuwendungen und allgemeine Umlagen außer für Investitionstätigkeit	0,00	0,00	0,00	0,00	0,00	0,00
030	3. Auflösungserträge aus Sonderposten	0,00	0,00	8.440,00	25.270,00	25.270,00	25.270,00
040	4. sonstige Transfererträge	0,00	0,00	0,00	0,00	0,00	0,00
050	5. öffentlich-rechtliche Entgelte außer Beiträgen u.ä. Entgelten für Inv.-Tätigkeit	0,00	0,00	0,00	0,00	0,00	0,00
060	6. privatrechtliche Entgelte	0,00	0,00	1.100,00	1.900,00	1.900,00	1.900,00
070	7. Kostenerstattungen und Kostenumlagen	0,00	0,00	0,00	0,00	0,00	0,00
080	8. Zinsen und ähnliche Finanzerträge	0,00	0,00	0,00	0,00	0,00	0,00
090	9. aktivierungsfähige Eigenleistungen	0,00	0,00	0,00	0,00	0,00	0,00
100	10. Bestandsveränderungen	0,00	0,00	0,00	0,00	0,00	0,00
110	11. sonstige ordentliche Erträge	0,00	0,00	0,00	0,00	0,00	0,00
<b>120</b>	<b>12. = Summe ordentliche Erträge</b>	<b>0,00</b>	<b>0,00</b>	<b>9.540,00</b>	<b>27.170,00</b>	<b>27.170,00</b>	<b>27.170,00</b>
<b>130</b>	<b>Ordentliche Aufwendungen</b>						
131	13. Personalaufwendungen	0,00	0,00	77.600,00	93.100,00	95.200,00	97.300,00
140	14. Versorgungsaufwendungen	0,00	0,00	0,00	0,00	0,00	0,00
150	15. Aufwendungen für Sach- und Dienstleistungen	0,00	0,00	83.000,00	74.600,00	74.600,00	74.600,00
160	16. Abschreibungen	0,00	0,00	11.560,00	36.620,00	38.620,00	38.620,00
170	17. Zinsen und ähnliche Aufwendungen	0,00	0,00	0,00	0,00	0,00	0,00
180	18. Transferaufwendungen	0,00	0,00	0,00	0,00	0,00	0,00
190	19. sonstige ordentliche Aufwendungen	0,00	0,00	4.400,00	8.500,00	8.500,00	8.500,00
<b>200</b>	<b>20. = Summe ordentliche Aufwendungen</b>	<b>0,00</b>	<b>0,00</b>	<b>176.560,00</b>	<b>212.820,00</b>	<b>216.920,00</b>	<b>219.020,00</b>
<b>210</b>	<b>21. = ordentliches Ergebnis</b>	<b>0,00</b>	<b>0,00</b>	<b>-167.020,00</b>	<b>-185.650,00</b>	<b>-189.750,00</b>	<b>-191.850,00</b>
220	22. außerordentliche Erträge	0,00	0,00	0,00	0,00	0,00	0,00
230	23. außerordentliche Aufwendungen	0,00	0,00	0,00	0,00	0,00	0,00
<b>240</b>	<b>24. außerordentliches Ergebnis</b>	<b>0,00</b>	<b>0,00</b>	<b>0,00</b>	<b>0,00</b>	<b>0,00</b>	<b>0,00</b>
<b>250</b>	<b>25. Jahresergebnis</b>	<b>0,00</b>	<b>0,00</b>	<b>-167.020,00</b>	<b>-185.650,00</b>	<b>-189.750,00</b>	<b>-191.850,00</b>
260	26. Erträge aus internen Leistungsbeziehungen	0,00	0,00	0,00	0,00	0,00	0,00
270	27. Aufwendungen aus internen Leistungsbeziehungen	0,00	0,00	0,00	0,00	0,00	0,00
<b>280</b>	<b>28. Saldo aus internen Leistungsbeziehungen</b>	<b>0,00</b>	<b>0,00</b>	<b>0,00</b>	<b>0,00</b>	<b>0,00</b>	<b>0,00</b>
<b>290</b>	<b>29. Erg. unter Berücks. d. internen Leistungsbez.</b>	<b>0,00</b>	<b>0,00</b>	<b>-167.020,00</b>	<b>-185.650,00</b>	<b>-189.750,00</b>	<b>-191.850,00</b>

## Haushaltplan

### Teilfinanzhaushalt Produkt 31.5.600 Andere soziale Einrichtungen

Gemeinde Bunde

Nr.	Bezeichnung	Ergebnis 2019	Ansatz 2020	Ansatz 2021	VE	Plan 2022	Plan 2023	Plan 2024
<b>0000</b>	<b>Einzahlungen aus laufender Verwaltungstätigkeit</b>							
0100	1. Steuern und ähnliche Abgaben	0,00	0,00	0,00	0,00	0,00	0,00	0,00
0200	2. Zuwendungen und allgemeine Umlagen (außer für Investitionstätigkeit)	0,00	0,00	0,00	0,00	0,00	0,00	0,00
0300	3. sonstige Transfereinzahlungen	0,00	0,00	0,00	0,00	0,00	0,00	0,00
0400	4. öffentlich-rechtliche Entgelte (außer Beitr. u. ähnl. Entgelte f. Inv.-Tätigkeit)	0,00	0,00	0,00	0,00	0,00	0,00	0,00
0500	5. privatrechtliche Entgelte (außer für Investitionstätigkeit)	0,00	0,00	1.100,00	0,00	1.900,00	1.900,00	1.900,00
0600	6. Kostenerstattungen und Kostenumlagen (außer für Investitionstätigkeit)	0,00	0,00	0,00	0,00	0,00	0,00	0,00
0700	7. Zinsen und ähnliche Einzahlungen	0,00	0,00	0,00	0,00	0,00	0,00	0,00
0800	8. Einz. a. d. Veräußerung geringwert. VermGG	0,00	0,00	0,00	0,00	0,00	0,00	0,00
0900	9. sonstige haushaltswirksame Einzahlungen	0,00	0,00	0,00	0,00	0,00	0,00	0,00
<b>1000</b>	<b>10. = Summe d. Einz. aus lfd. Verwaltungstätigkeit</b>	<b>0,00</b>	<b>0,00</b>	<b>1.100,00</b>	<b>0,00</b>	<b>1.900,00</b>	<b>1.900,00</b>	<b>1.900,00</b>
<b>1100</b>	<b>Auszahlungen aus laufender Verwaltungstätigkeit</b>							
1101	11. Personalauszahlungen	0,00	0,00	77.600,00	0,00	93.100,00	95.200,00	97.300,00
1200	12. Versorgungsauszahlungen	0,00	0,00	0,00	0,00	0,00	0,00	0,00
1300	13. Auszahlungen für Sach- und Dienstleistungen und für geringwertige Vermögensgegenstände	0,00	0,00	83.000,00	0,00	74.600,00	74.600,00	74.600,00
1400	14. Zinsen und ähnliche Auszahlungen	0,00	0,00	0,00	0,00	0,00	0,00	0,00
1500	15. Transferauszahlungen (außer für Investitionstätigkeit)	0,00	0,00	0,00	0,00	0,00	0,00	0,00
1600	16. sonstige haushaltswirksame Auszahlungen	0,00	0,00	4.400,00	0,00	8.500,00	8.500,00	8.500,00
<b>1700</b>	<b>17. = Summe d. Ausz. aus lfd. Verwaltungstätigkeit</b>	<b>0,00</b>	<b>0,00</b>	<b>165.000,00</b>	<b>0,00</b>	<b>176.200,00</b>	<b>178.300,00</b>	<b>180.400,00</b>
<b>1800</b>	<b>18. Saldo aus laufender Verwaltungstätigkeit</b>	<b>0,00</b>	<b>0,00</b>	<b>-163.900,00</b>	<b>0,00</b>	<b>-174.300,00</b>	<b>-176.400,00</b>	<b>-178.500,00</b>
<b>1900</b>	<b>Einzahlungen für Investitionstätigkeit</b>							
1901	19. Zuwendungen für Investitionstätigkeit	199.000,00	519.900,00	352.700,00	0,00	0,00	0,00	0,00
2000	20. Beiträge u.ä. Entgelte für Investitionstätigk.	0,00	0,00	0,00	0,00	0,00	0,00	0,00
2100	21. Veräußerung von Sachvermögen	0,00	0,00	0,00	0,00	0,00	0,00	0,00
2200	22. Veräußerung von Finanzvermögensanlagen	0,00	0,00	0,00	0,00	0,00	0,00	0,00
2300	23. sonstige Investitionstätigkeit	0,00	0,00	0,00	0,00	0,00	0,00	0,00
<b>2400</b>	<b>24. = Summe d. Einz. aus Investitionstätigkeit</b>	<b>199.000,00</b>	<b>519.900,00</b>	<b>352.700,00</b>	<b>0,00</b>	<b>0,00</b>	<b>0,00</b>	<b>0,00</b>
<b>2500</b>	<b>Auszahlungen für Investitionstätigkeit</b>							
2501	25. Erwerb von Grundstücken und Gebäuden	0,00	0,00	0,00	0,00	0,00	0,00	0,00
2600	26. Baumaßnahmen	273.119,64	1.031.100,00	20.000,00	80.000,00	80.000,00	0,00	0,00
2700	27. Erwerb von beweglichem Sachvermögen	0,00	82.400,00	47.600,00	0,00	0,00	0,00	0,00
2800	28. Erwerb von Finanzvermögensanlagen	0,00	0,00	0,00	0,00	0,00	0,00	0,00
2900	29. Aktivierbare Zuwendungen	0,00	0,00	0,00	0,00	0,00	0,00	0,00

## Haushaltplan

### Teilfinanzhaushalt Produkt 31.5.600 Andere soziale Einrichtungen

Gemeinde Bunde

Nr.	Bezeichnung	Ergebnis 2019	Ansatz 2020	Ansatz 2021	VE	Plan 2022	Plan 2023	Plan 2024
3000	30. sonstige Investitionstätigkeit	0,00	0,00	0,00	0,00	0,00	0,00	0,00
<b>3100</b>	<b>31. = Summe d. Ausz. für Investitionstätigkeit</b>	<b>273.119,64</b>	<b>1.113.500,00</b>	<b>67.600,00</b>	<b>80.000,00</b>	<b>80.000,00</b>	<b>0,00</b>	<b>0,00</b>
<b>3200</b>	<b>32. Saldo aus Investitionstätigkeit</b>	<b>-74.119,64</b>	<b>-593.600,00</b>	<b>285.100,00</b>	<b>-80.000,00</b>	<b>-80.000,00</b>	<b>0,00</b>	<b>0,00</b>
<b>3300</b>	<b>33. Finanzmittel-Überschuss/-Fehlbetrag</b>	<b>-74.119,64</b>	<b>-593.600,00</b>	<b>121.200,00</b>	<b>-80.000,00</b>	<b>-254.300,00</b>	<b>-176.400,00</b>	<b>-178.500,00</b>
<b>3400</b>	<b>Ein-, Auszahlungen aus Finanzierungstätigkeit</b>							
3401	34. Einz.; Aufn. v. Kred. u. inn. Darl. f. Inv.	0,00	0,00	0,00	0,00	0,00	0,00	0,00
3500	35. Ausz.; Tilg. v. Kred. u. Rückz. v. inn. Darl.	0,00	0,00	0,00	0,00	0,00	0,00	0,00
<b>3600</b>	<b>36. Saldo aus Finanzierungstätigkeit</b>	<b>0,00</b>	<b>0,00</b>	<b>0,00</b>	<b>0,00</b>	<b>0,00</b>	<b>0,00</b>	<b>0,00</b>
<b>3700</b>	<b>37. Finanzmittelveränderung</b>	<b>-74.119,64</b>	<b>-593.600,00</b>	<b>121.200,00</b>	<b>-80.000,00</b>	<b>-254.300,00</b>	<b>-176.400,00</b>	<b>-178.500,00</b>



## Haushaltplan

### Investitionen Produkt 31.5.600 Andere soziale Einrichtungen

Gemeinde Bunde

Nr. Bezeichnung	Jahres- ergebnis 2019	Ansatz 2020	Ansatz 2021	Finanzplan 2022	Finanzplan 2023	Finanzplan 2024
3156000001 Bau eines Kultur- Begegnungs- und Familienzentrums	1.705,22	511.200,00	-352.700,00	0,00	0,00	0,00
3156000002 Bau eines Kultur- Begegnungs- und Familienzentrums	0,00	82.400,00	47.600,00	0,00	0,00	0,00
INV21.001 Anlage eines Mehrgenerationenplatzes	0,00	0,00	20.000,00	80.000,00	0,00	0,00

## Haushaltplan

### Produktbeschreibung Produkt 35.1.700 Seniorenveranstaltungen

Gemeinde Bunde

<b>Produktbereich</b>	35.	Soziale Hilfen
<b>Produktgruppe</b>	35.1	Sonstige soziale Hilfen und Leistungen
<b>Produkt</b>	35.1.700	Seniorenveranstaltungen

#### verantwortlich

Sap, Gerald

#### Beschreibung

Seniorenveranstaltungen, Durchführung von Altenfeiern und -ausflügen

#### Auftragsgrundlage

Ratsbeschlüsse, Eigene Vorgaben

#### Zielgruppe

Senioren

#### Ziele

Beteiligung der Senioren am öffentlichem Gesellschaftsleben

#### Leistung

Seniorenveranstaltungen

## Haushaltplan

### Teilergebnishaushalt Produkt 35.1.700 Seniorenveranstaltungen

Gemeinde Bunde

Nr.	Bezeichnung	Ergebnis 2019	Ansatz 2020	Ansatz 2021	Plan 2022	Plan 2023	Plan 2024
<b>000</b>	<b>Ordentliche Erträge</b>						
010	1. Steuern und ähnliche Abgaben	0,00	0,00	0,00	0,00	0,00	0,00
020	2. Zuwendungen und allgemeine Umlagen außer für Investitionstätigkeit	393,69	300,00	300,00	300,00	300,00	300,00
030	3. Auflösungserträge aus Sonderposten	0,00	0,00	0,00	0,00	0,00	0,00
040	4. sonstige Transfererträge	0,00	0,00	0,00	0,00	0,00	0,00
050	5. öffentlich-rechtliche Entgelte außer Beiträgen u.ä. Entgelten für Inv.-Tätigkeit	0,00	0,00	0,00	0,00	0,00	0,00
060	6. privatrechtliche Entgelte	7.920,00	7.000,00	7.500,00	7.500,00	7.500,00	7.500,00
070	7. Kostenerstattungen und Kostenumlagen	0,00	0,00	0,00	0,00	0,00	0,00
080	8. Zinsen und ähnliche Finanzerträge	0,00	0,00	0,00	0,00	0,00	0,00
090	9. aktivierungsfähige Eigenleistungen	0,00	0,00	0,00	0,00	0,00	0,00
100	10. Bestandsveränderungen	0,00	0,00	0,00	0,00	0,00	0,00
110	11. sonstige ordentliche Erträge	0,00	0,00	0,00	0,00	80,00	90,00
<b>120</b>	<b>12. = Summe ordentliche Erträge</b>	<b>8.313,69</b>	<b>7.300,00</b>	<b>7.800,00</b>	<b>7.800,00</b>	<b>7.880,00</b>	<b>7.890,00</b>
<b>130</b>	<b>Ordentliche Aufwendungen</b>						
131	13. Personalaufwendungen	10.647,85	11.280,00	11.030,00	11.240,00	11.600,00	12.100,00
140	14. Versorgungsaufwendungen	0,00	0,00	0,00	0,00	0,00	0,00
150	15. Aufwendungen für Sach- und Dienstleistungen	17.038,16	17.200,00	17.100,00	17.100,00	17.100,00	17.100,00
160	16. Abschreibungen	0,00	0,00	0,00	0,00	0,00	0,00
170	17. Zinsen und ähnliche Aufwendungen	0,00	0,00	0,00	0,00	0,00	0,00
180	18. Transferaufwendungen	1.880,49	2.100,00	4.100,00	4.100,00	4.100,00	4.100,00
190	19. sonstige ordentliche Aufwendungen	0,00	0,00	0,00	0,00	0,00	0,00
<b>200</b>	<b>20. = Summe ordentliche Aufwendungen</b>	<b>29.566,50</b>	<b>30.580,00</b>	<b>32.230,00</b>	<b>32.440,00</b>	<b>32.800,00</b>	<b>33.300,00</b>
<b>210</b>	<b>21. = ordentliches Ergebnis</b>	<b>-21.252,81</b>	<b>-23.280,00</b>	<b>-24.430,00</b>	<b>-24.640,00</b>	<b>-24.920,00</b>	<b>-25.410,00</b>
220	22. außerordentliche Erträge	0,00	0,00	0,00	0,00	0,00	0,00
230	23. außerordentliche Aufwendungen	0,00	0,00	0,00	0,00	0,00	0,00
<b>240</b>	<b>24. außerordentliches Ergebnis</b>	<b>0,00</b>	<b>0,00</b>	<b>0,00</b>	<b>0,00</b>	<b>0,00</b>	<b>0,00</b>
<b>250</b>	<b>25. Jahresergebnis</b>	<b>-21.252,81</b>	<b>-23.280,00</b>	<b>-24.430,00</b>	<b>-24.640,00</b>	<b>-24.920,00</b>	<b>-25.410,00</b>
260	26. Erträge aus internen Leistungsbeziehungen	0,00	0,00	0,00	0,00	0,00	0,00
270	27. Aufwendungen aus internen Leistungsbeziehungen	0,00	0,00	0,00	0,00	0,00	0,00
<b>280</b>	<b>28. Saldo aus internen Leistungsbeziehungen</b>	<b>0,00</b>	<b>0,00</b>	<b>0,00</b>	<b>0,00</b>	<b>0,00</b>	<b>0,00</b>
<b>290</b>	<b>29. Erg. unter Berücks. d. internen Leistungsbez.</b>	<b>-21.252,81</b>	<b>-23.280,00</b>	<b>-24.430,00</b>	<b>-24.640,00</b>	<b>-24.920,00</b>	<b>-25.410,00</b>

## Haushaltplan

### Teilfinanzhaushalt Produkt 35.1.700 Seniorenveranstaltungen

Gemeinde Bunde

Nr.	Bezeichnung	Ergebnis 2019	Ansatz 2020	Ansatz 2021	VE	Plan 2022	Plan 2023	Plan 2024
<b>0000</b>	<b>Einzahlungen aus laufender Verwaltungstätigkeit</b>							
0100	1. Steuern und ähnliche Abgaben	0,00	0,00	0,00	0,00	0,00	0,00	0,00
0200	2. Zuwendungen und allgemeine Umlagen (außer für Investitionstätigkeit)	393,69	300,00	300,00	0,00	300,00	300,00	300,00
0300	3. sonstige Transfereinzahlungen	0,00	0,00	0,00	0,00	0,00	0,00	0,00
0400	4. öffentlich-rechtliche Entgelte (außer Beitr. u. ähnl. Entgelte f. Inv.-Tätigkeit)	0,00	0,00	0,00	0,00	0,00	0,00	0,00
0500	5. privatrechtliche Entgelte (außer für Investitionstätigkeit)	7.920,00	7.000,00	7.500,00	0,00	7.500,00	7.500,00	7.500,00
0600	6. Kostenerstattungen und Kostenumlagen (außer für Investitionstätigkeit)	0,00	0,00	0,00	0,00	0,00	0,00	0,00
0700	7. Zinsen und ähnliche Einzahlungen	0,00	0,00	0,00	0,00	0,00	0,00	0,00
0800	8. Einz. a. d. Veräußerung geringwert. VermGG	0,00	0,00	0,00	0,00	0,00	0,00	0,00
0900	9. sonstige haushaltswirksame Einzahlungen	0,00	0,00	0,00	0,00	0,00	0,00	0,00
<b>1000</b>	<b>10. = Summe d. Einz. aus lfd. Verwaltungstätigkeit</b>	<b>8.313,69</b>	<b>7.300,00</b>	<b>7.800,00</b>	<b>0,00</b>	<b>7.800,00</b>	<b>7.800,00</b>	<b>7.800,00</b>
<b>1100</b>	<b>Auszahlungen aus laufender Verwaltungstätigkeit</b>							
1101	11. Personalauszahlungen	10.242,57	10.800,00	10.800,00	0,00	11.200,00	11.600,00	12.100,00
1200	12. Versorgungsauszahlungen	0,00	0,00	0,00	0,00	0,00	0,00	0,00
1300	13. Auszahlungen für Sach- und Dienstleistungen und für geringwertige Vermögensgegenstände	17.218,22	17.200,00	17.100,00	0,00	17.100,00	17.100,00	17.100,00
1400	14. Zinsen und ähnliche Auszahlungen	0,00	0,00	0,00	0,00	0,00	0,00	0,00
1500	15. Transferauszahlungen (außer für Investitionstätigkeit)	1.880,49	2.100,00	4.100,00	0,00	4.100,00	4.100,00	4.100,00
1600	16. sonstige haushaltswirksame Auszahlungen	0,00	0,00	0,00	0,00	0,00	0,00	0,00
<b>1700</b>	<b>17. = Summe d. Ausz. aus lfd. Verwaltungstätigkeit</b>	<b>29.341,28</b>	<b>30.100,00</b>	<b>32.000,00</b>	<b>0,00</b>	<b>32.400,00</b>	<b>32.800,00</b>	<b>33.300,00</b>
<b>1800</b>	<b>18. Saldo aus laufender Verwaltungstätigkeit</b>	<b>-21.027,59</b>	<b>-22.800,00</b>	<b>-24.200,00</b>	<b>0,00</b>	<b>-24.600,00</b>	<b>-25.000,00</b>	<b>-25.500,00</b>
<b>1900</b>	<b>Einzahlungen für Investitionstätigkeit</b>							
1901	19. Zuwendungen für Investitionstätigkeit	0,00	0,00	0,00	0,00	0,00	0,00	0,00
2000	20. Beiträge u.ä. Entgelte für Investitionstätigk.	0,00	0,00	0,00	0,00	0,00	0,00	0,00
2100	21. Veräußerung von Sachvermögen	0,00	0,00	0,00	0,00	0,00	0,00	0,00
2200	22. Veräußerung von Finanzvermögensanlagen	0,00	0,00	0,00	0,00	0,00	0,00	0,00
2300	23. sonstige Investitionstätigkeit	0,00	0,00	0,00	0,00	0,00	0,00	0,00
<b>2400</b>	<b>24. = Summe d. Einz. aus Investitionstätigkeit</b>	<b>0,00</b>	<b>0,00</b>	<b>0,00</b>	<b>0,00</b>	<b>0,00</b>	<b>0,00</b>	<b>0,00</b>
<b>2500</b>	<b>Auszahlungen für Investitionstätigkeit</b>							
2501	25. Erwerb von Grundstücken und Gebäuden	0,00	0,00	0,00	0,00	0,00	0,00	0,00
2600	26. Baumaßnahmen	0,00	0,00	0,00	0,00	0,00	0,00	0,00
2700	27. Erwerb von beweglichem Sachvermögen	0,00	0,00	0,00	0,00	0,00	0,00	0,00
2800	28. Erwerb von Finanzvermögensanlagen	0,00	0,00	0,00	0,00	0,00	0,00	0,00
2900	29. Aktivierbare Zuwendungen	0,00	0,00	0,00	0,00	0,00	0,00	0,00

## Haushaltplan

### Teilfinanzhaushalt Produkt 35.1.700 Seniorenveranstaltungen

Gemeinde Bunde

Nr.	Bezeichnung	Ergebnis 2019	Ansatz 2020	Ansatz 2021	VE	Plan 2022	Plan 2023	Plan 2024
3000	30. sonstige Investitionstätigkeit	0,00	0,00	0,00	0,00	0,00	0,00	0,00
<b>3100</b>	<b>31. = Summe d. Ausz. für Investitionstätigkeit</b>	<b>0,00</b>	<b>0,00</b>	<b>0,00</b>	<b>0,00</b>	<b>0,00</b>	<b>0,00</b>	<b>0,00</b>
<b>3200</b>	<b>32. Saldo aus Investitionstätigkeit</b>	<b>0,00</b>	<b>0,00</b>	<b>0,00</b>	<b>0,00</b>	<b>0,00</b>	<b>0,00</b>	<b>0,00</b>
<b>3300</b>	<b>33. Finanzmittel-Überschuss/-Fehlbetrag</b>	<b>-21.027,59</b>	<b>-22.800,00</b>	<b>-24.200,00</b>	<b>0,00</b>	<b>-24.600,00</b>	<b>-25.000,00</b>	<b>-25.500,00</b>
<b>3400</b>	<b>Ein-, Auszahlungen aus Finanzierungstätigkeit</b>							
3401	34. Einz.; Aufn. v. Kred. u. inn. Darl. f. Inv.	0,00	0,00	0,00	0,00	0,00	0,00	0,00
3500	35. Ausz.; Tilg. v. Kred. u. Rückz. v. inn. Darl.	0,00	0,00	0,00	0,00	0,00	0,00	0,00
<b>3600</b>	<b>36. Saldo aus Finanzierungstätigkeit</b>	<b>0,00</b>	<b>0,00</b>	<b>0,00</b>	<b>0,00</b>	<b>0,00</b>	<b>0,00</b>	<b>0,00</b>
<b>3700</b>	<b>37. Finanzmittelveränderung</b>	<b>-21.027,59</b>	<b>-22.800,00</b>	<b>-24.200,00</b>	<b>0,00</b>	<b>-24.600,00</b>	<b>-25.000,00</b>	<b>-25.500,00</b>

## Haushaltplan

### Produktbeschreibung Produkt 36.2.100 Jugendarbeit

Gemeinde Bunde

<b>Produktbereich</b>	36.	Kinder-, Jugend- und Familienhilfe
<b>Produktgruppe</b>	36.2	Jugendarbeit (SGB VIII)
<b>Produkt</b>	36.2.100	Jugendarbeit

#### verantwortlich

van Vügt, Harm

#### Beschreibung

Aufgaben im Bereich der Kinder- und Jugendarbeit. Förderung der Entwicklung junger Menschen durch Angebote der Kinder- und Jugendarbeit.

#### Auftragsgrundlage

Bundes- und Landesrecht, Ratsbeschlüsse

#### Zielgruppe

Kinder und Jugendliche (Eltern)

#### Ziele

Verbesserung der Lebensqualität von Kindern und Jugendlichen (und Eltern)

#### Leistung

Sonstige Jugendarbeit  
Ferienprogramm

## Haushaltplan

### Teilergebnishaushalt Produkt 36.2.100 Jugendarbeit

Gemeinde Bunde

Nr.	Bezeichnung	Ergebnis 2019	Ansatz 2020	Ansatz 2021	Plan 2022	Plan 2023	Plan 2024
<b>000</b>	<b>Ordentliche Erträge</b>						
010	1. Steuern und ähnliche Abgaben	0,00	0,00	0,00	0,00	0,00	0,00
020	2. Zuwendungen und allgemeine Umlagen außer für Investitionstätigkeit	1.500,00	2.000,00	2.000,00	2.000,00	2.000,00	2.000,00
030	3. Auflösungserträge aus Sonderposten	0,00	0,00	0,00	0,00	0,00	0,00
040	4. sonstige Transfererträge	0,00	0,00	0,00	0,00	0,00	0,00
050	5. öffentlich-rechtliche Entgelte außer Beiträgen u.ä. Entgelten für Inv.-Tätigkeit	0,00	200,00	200,00	200,00	200,00	200,00
060	6. privatrechtliche Entgelte	7.905,90	1.500,00	1.500,00	1.500,00	1.500,00	1.500,00
070	7. Kostenerstattungen und Kostenumlagen	44.984,39	40.000,00	43.800,00	43.800,00	44.000,00	45.500,00
080	8. Zinsen und ähnliche Finanzerträge	0,00	0,00	0,00	0,00	0,00	0,00
090	9. aktivierungsfähige Eigenleistungen	0,00	0,00	0,00	0,00	0,00	0,00
100	10. Bestandsveränderungen	0,00	0,00	0,00	0,00	0,00	0,00
110	11. sonstige ordentliche Erträge	0,00	0,00	420,00	190,00	1.340,00	1.390,00
<b>120</b>	<b>12. = Summe ordentliche Erträge</b>	<b>54.390,29</b>	<b>43.700,00</b>	<b>47.920,00</b>	<b>47.690,00</b>	<b>49.040,00</b>	<b>50.590,00</b>
<b>130</b>	<b>Ordentliche Aufwendungen</b>						
131	13. Personalaufwendungen	154.360,02	145.000,00	129.200,00	131.800,00	134.500,00	137.300,00
140	14. Versorgungsaufwendungen	1.868,40	870,00	40,00	70,00	0,00	0,00
150	15. Aufwendungen für Sach- und Dienstleistungen	43.619,40	47.900,00	40.300,00	32.300,00	32.300,00	32.300,00
160	16. Abschreibungen	1.621,36	1.170,00	1.010,00	720,00	390,00	390,00
170	17. Zinsen und ähnliche Aufwendungen	0,00	0,00	0,00	0,00	0,00	0,00
180	18. Transferaufwendungen	9.556,28	11.900,00	10.700,00	9.500,00	9.500,00	9.500,00
190	19. sonstige ordentliche Aufwendungen	3.297,21	6.500,00	6.000,00	6.000,00	6.000,00	6.000,00
<b>200</b>	<b>20. = Summe ordentliche Aufwendungen</b>	<b>214.322,67</b>	<b>213.340,00</b>	<b>187.250,00</b>	<b>180.390,00</b>	<b>182.690,00</b>	<b>185.490,00</b>
<b>210</b>	<b>21. = ordentliches Ergebnis</b>	<b>-159.932,38</b>	<b>-169.640,00</b>	<b>-139.330,00</b>	<b>-132.700,00</b>	<b>-133.650,00</b>	<b>-134.900,00</b>
220	22. außerordentliche Erträge	0,00	0,00	0,00	0,00	0,00	0,00
230	23. außerordentliche Aufwendungen	0,00	0,00	0,00	0,00	0,00	0,00
<b>240</b>	<b>24. außerordentliches Ergebnis</b>	<b>0,00</b>	<b>0,00</b>	<b>0,00</b>	<b>0,00</b>	<b>0,00</b>	<b>0,00</b>
<b>250</b>	<b>25. Jahresergebnis</b>	<b>-159.932,38</b>	<b>-169.640,00</b>	<b>-139.330,00</b>	<b>-132.700,00</b>	<b>-133.650,00</b>	<b>-134.900,00</b>
260	26. Erträge aus internen Leistungsbeziehungen	0,00	0,00	0,00	0,00	0,00	0,00
270	27. Aufwendungen aus internen Leistungsbeziehungen	0,00	0,00	0,00	0,00	0,00	0,00
<b>280</b>	<b>28. Saldo aus internen Leistungsbeziehungen</b>	<b>0,00</b>	<b>0,00</b>	<b>0,00</b>	<b>0,00</b>	<b>0,00</b>	<b>0,00</b>
<b>290</b>	<b>29. Erg. unter Berücks. d. internen Leistungsbez.</b>	<b>-159.932,38</b>	<b>-169.640,00</b>	<b>-139.330,00</b>	<b>-132.700,00</b>	<b>-133.650,00</b>	<b>-134.900,00</b>

## Haushaltplan

### Teilfinanzhaushalt Produkt 36.2.100 Jugendarbeit

Gemeinde Bunde

Nr.	Bezeichnung	Ergebnis 2019	Ansatz 2020	Ansatz 2021	VE	Plan 2022	Plan 2023	Plan 2024
<b>0000</b>	<b>Einzahlungen aus laufender Verwaltungstätigkeit</b>							
0100	1. Steuern und ähnliche Abgaben	0,00	0,00	0,00	0,00	0,00	0,00	0,00
0200	2. Zuwendungen und allgemeine Umlagen (außer für Investitionstätigkeit)	1.500,00	2.000,00	2.000,00	0,00	2.000,00	2.000,00	2.000,00
0300	3. sonstige Transfereinzahlungen	0,00	0,00	0,00	0,00	0,00	0,00	0,00
0400	4. öffentlich-rechtliche Entgelte (außer Beitr. u. ähnl. Entgelte f. Inv.-Tätigkeit)	0,00	200,00	200,00	0,00	200,00	200,00	200,00
0500	5. privatrechtliche Entgelte (außer für Investitionstätigkeit)	7.905,90	1.500,00	1.500,00	0,00	1.500,00	1.500,00	1.500,00
0600	6. Kostenerstattungen und Kostenumlagen (außer für Investitionstätigkeit)	43.850,37	40.000,00	43.800,00	0,00	43.800,00	44.000,00	45.500,00
0700	7. Zinsen und ähnliche Einzahlungen	0,00	0,00	0,00	0,00	0,00	0,00	0,00
0800	8. Einz. a. d. Veräußerung geringwert. VermGG	0,00	0,00	0,00	0,00	0,00	0,00	0,00
0900	9. sonstige haushaltswirksame Einzahlungen	0,00	0,00	0,00	0,00	0,00	0,00	0,00
<b>1000</b>	<b>10. = Summe d. Einz. aus lfd. Verwaltungstätigkeit</b>	<b>53.256,27</b>	<b>43.700,00</b>	<b>47.500,00</b>	<b>0,00</b>	<b>47.500,00</b>	<b>47.700,00</b>	<b>49.200,00</b>
<b>1100</b>	<b>Auszahlungen aus laufender Verwaltungstätigkeit</b>							
1101	11. Personalauszahlungen	154.360,02	145.000,00	129.200,00	0,00	131.800,00	134.500,00	137.300,00
1200	12. Versorgungsauszahlungen	1.110,10	0,00	0,00	0,00	0,00	0,00	0,00
1300	13. Auszahlungen für Sach- und Dienstleistungen und für geringwertige Vermögensgegenstände	41.932,39	47.900,00	40.300,00	0,00	32.300,00	32.300,00	32.300,00
1400	14. Zinsen und ähnliche Auszahlungen	0,00	0,00	0,00	0,00	0,00	0,00	0,00
1500	15. Transferauszahlungen (außer für Investitionstätigkeit)	9.556,28	11.900,00	10.700,00	0,00	9.500,00	9.500,00	9.500,00
1600	16. sonstige haushaltswirksame Auszahlungen	3.230,24	6.500,00	6.000,00	0,00	6.000,00	6.000,00	6.000,00
<b>1700</b>	<b>17. = Summe d. Ausz. aus lfd. Verwaltungstätigkeit</b>	<b>210.189,03</b>	<b>211.300,00</b>	<b>186.200,00</b>	<b>0,00</b>	<b>179.600,00</b>	<b>182.300,00</b>	<b>185.100,00</b>
<b>1800</b>	<b>18. Saldo aus laufender Verwaltungstätigkeit</b>	<b>-156.932,76</b>	<b>-167.600,00</b>	<b>-138.700,00</b>	<b>0,00</b>	<b>-132.100,00</b>	<b>-134.600,00</b>	<b>-135.900,00</b>
<b>1900</b>	<b>Einzahlungen für Investitionstätigkeit</b>							
1901	19. Zuwendungen für Investitionstätigkeit	0,00	0,00	0,00	0,00	0,00	0,00	0,00
2000	20. Beiträge u.ä. Entgelte für Investitionstätigk.	0,00	0,00	0,00	0,00	0,00	0,00	0,00
2100	21. Veräußerung von Sachvermögen	0,00	0,00	0,00	0,00	0,00	0,00	0,00
2200	22. Veräußerung von Finanzvermögensanlagen	0,00	0,00	0,00	0,00	0,00	0,00	0,00
2300	23. sonstige Investitionstätigkeit	0,00	0,00	0,00	0,00	0,00	0,00	0,00
<b>2400</b>	<b>24. = Summe d. Einz. aus Investitionstätigkeit</b>	<b>0,00</b>	<b>0,00</b>	<b>0,00</b>	<b>0,00</b>	<b>0,00</b>	<b>0,00</b>	<b>0,00</b>
<b>2500</b>	<b>Auszahlungen für Investitionstätigkeit</b>							
2501	25. Erwerb von Grundstücken und Gebäuden	0,00	0,00	0,00	0,00	0,00	0,00	0,00
2600	26. Baumaßnahmen	0,00	0,00	0,00	0,00	0,00	0,00	0,00
2700	27. Erwerb von beweglichem Sachvermögen	409,90	1.500,00	1.000,00	0,00	1.000,00	1.000,00	1.000,00
2800	28. Erwerb von Finanzvermögensanlagen	0,00	0,00	0,00	0,00	0,00	0,00	0,00
2900	29. Aktivierbare Zuwendungen	0,00	0,00	0,00	0,00	0,00	0,00	0,00



## Haushaltplan

### Teilfinanzhaushalt Produkt 36.2.100 Jugendarbeit

Gemeinde Bunde

Nr.	Bezeichnung	Ergebnis 2019	Ansatz 2020	Ansatz 2021	VE	Plan 2022	Plan 2023	Plan 2024
3000	30. sonstige Investitionstätigkeit	0,00	0,00	0,00	0,00	0,00	0,00	0,00
<b>3100</b>	<b>31. = Summe d. Ausz. für Investitionstätigkeit</b>	<b>409,90</b>	<b>1.500,00</b>	<b>1.000,00</b>	<b>0,00</b>	<b>1.000,00</b>	<b>1.000,00</b>	<b>1.000,00</b>
<b>3200</b>	<b>32. Saldo aus Investitionstätigkeit</b>	<b>-409,90</b>	<b>-1.500,00</b>	<b>-1.000,00</b>	<b>0,00</b>	<b>-1.000,00</b>	<b>-1.000,00</b>	<b>-1.000,00</b>
<b>3300</b>	<b>33. Finanzmittel-Überschuss/-Fehlbetrag</b>	<b>-157.342,66</b>	<b>-169.100,00</b>	<b>-139.700,00</b>	<b>0,00</b>	<b>-133.100,00</b>	<b>-135.600,00</b>	<b>-136.900,00</b>
<b>3400</b>	<b>Ein-, Auszahlungen aus Finanzierungstätigkeit</b>							
3401	34. Einz.; Aufn. v. Kred. u. inn. Darl. f. Inv.	0,00	0,00	0,00	0,00	0,00	0,00	0,00
3500	35. Ausz.; Tilg. v. Kred. u. Rückz. v. inn. Darl.	0,00	0,00	0,00	0,00	0,00	0,00	0,00
<b>3600</b>	<b>36. Saldo aus Finanzierungstätigkeit</b>	<b>0,00</b>	<b>0,00</b>	<b>0,00</b>	<b>0,00</b>	<b>0,00</b>	<b>0,00</b>	<b>0,00</b>
<b>3700</b>	<b>37. Finanzmittelveränderung</b>	<b>-157.342,66</b>	<b>-169.100,00</b>	<b>-139.700,00</b>	<b>0,00</b>	<b>-133.100,00</b>	<b>-135.600,00</b>	<b>-136.900,00</b>

## Haushaltplan

Investitionen Produkt 36.2.100 Jugendarbeit						
Gemeinde Bunde						
Nr. Bezeichnung	Jahres- ergebnis 2019	Ansatz 2020	Ansatz 2021	Finanzplan 2022	Finanzplan 2023	Finanzplan 2024
3621000001 Erwerb von Vermögensgegenständen über 150 Euro bis	0,00	500,00	0,00	0,00	0,00	0,00
3621000002 Erwerb von Vermögensgegenständen über 1.000 Euro u	0,00	1.000,00	1.000,00	1.000,00	1.000,00	1.000,00

## Haushaltplan

### Produktbeschreibung Produkt 36.5.100 Kindergarten Dollart

Gemeinde Bunde

<b>Produktbereich</b>	36.	Kinder-, Jugend- und Familienhilfe
<b>Produktgruppe</b>	36.5	Tageseinrichtungen für Kinder
<b>Produkt</b>	36.5.100	Kindergarten Dollart

#### verantwortlich

van Vügt, Harm

#### Beschreibung

Erziehung, Bildung und Betreuung von Kindern

#### Auftragsgrundlage

Bundes-, Landes und Ortsrecht, Ratsbeschlüsse

#### Zielgruppe

Kinder und Eltern

#### Ziele

Förderung der Entwicklung des Kindes zu einer eigenverantwortlichen und gemeinschaftsfähigen Persönlichkeit. Familienentlastung, -unterstützung, Förderung der Vereinbarkeit von Familie und Beruf. Zusammenarbeit mit den Eltern zum Wohle des Kindes.

#### Leistung

Unterhaltung und Betrieb des Kindergarten Dollart

## Haushaltplan

### Teilergebnishaushalt Produkt 36.5.100 Kindergarten Dollart

Gemeinde Bunde

Nr.	Bezeichnung	Ergebnis 2019	Ansatz 2020	Ansatz 2021	Plan 2022	Plan 2023	Plan 2024
<b>000</b>	<b>Ordentliche Erträge</b>						
010	1. Steuern und ähnliche Abgaben	0,00	0,00	0,00	0,00	0,00	0,00
020	2. Zuwendungen und allgemeine Umlagen außer für Investitionstätigkeit	251.542,12	167.300,00	155.900,00	145.500,00	131.000,00	131.000,00
030	3. Auflösungserträge aus Sonderposten	6.360,11	6.080,00	5.950,00	5.280,00	5.280,00	5.280,00
040	4. sonstige Transfererträge	0,00	0,00	0,00	0,00	0,00	0,00
050	5. öffentlich-rechtliche Entgelte außer Beiträgen u.ä. Entgelten für Inv.-Tätigkeit	5.920,00	3.700,00	2.400,00	2.400,00	2.400,00	2.400,00
060	6. privatrechtliche Entgelte	0,00	0,00	0,00	0,00	0,00	0,00
070	7. Kostenerstattungen und Kostenumlagen	1.429,72	400,00	200,00	200,00	200,00	200,00
080	8. Zinsen und ähnliche Finanzerträge	0,00	0,00	0,00	0,00	0,00	0,00
090	9. aktivierungsfähige Eigenleistungen	0,00	0,00	0,00	0,00	0,00	0,00
100	10. Bestandsveränderungen	0,00	0,00	0,00	0,00	0,00	0,00
110	11. sonstige ordentliche Erträge	0,00	0,00	250,00	110,00	800,00	820,00
<b>120</b>	<b>12. = Summe ordentliche Erträge</b>	<b>265.251,95</b>	<b>177.480,00</b>	<b>164.700,00</b>	<b>153.490,00</b>	<b>139.680,00</b>	<b>139.700,00</b>
<b>130</b>	<b>Ordentliche Aufwendungen</b>						
131	13. Personalaufwendungen	284.537,36	323.000,00	252.600,00	257.600,00	262.600,00	267.700,00
140	14. Versorgungsaufwendungen	454,98	530,00	20,00	50,00	0,00	0,00
150	15. Aufwendungen für Sach- und Dienstleistungen	21.009,55	27.700,00	30.200,00	31.900,00	28.900,00	28.900,00
160	16. Abschreibungen	14.098,62	14.680,00	14.560,00	14.520,00	14.340,00	13.910,00
170	17. Zinsen und ähnliche Aufwendungen	0,00	0,00	0,00	0,00	0,00	0,00
180	18. Transferaufwendungen	0,00	100,00	100,00	100,00	100,00	100,00
190	19. sonstige ordentliche Aufwendungen	28.374,78	5.900,00	3.300,00	3.300,00	3.300,00	3.300,00
<b>200</b>	<b>20. = Summe ordentliche Aufwendungen</b>	<b>348.475,29</b>	<b>371.910,00</b>	<b>300.780,00</b>	<b>307.470,00</b>	<b>309.240,00</b>	<b>313.910,00</b>
<b>210</b>	<b>21. = ordentliches Ergebnis</b>	<b>-83.223,34</b>	<b>-194.430,00</b>	<b>-136.080,00</b>	<b>-153.980,00</b>	<b>-169.560,00</b>	<b>-174.210,00</b>
220	22. außerordentliche Erträge	0,00	0,00	0,00	0,00	0,00	0,00
230	23. außerordentliche Aufwendungen	0,00	0,00	0,00	0,00	0,00	0,00
<b>240</b>	<b>24. außerordentliches Ergebnis</b>	<b>0,00</b>	<b>0,00</b>	<b>0,00</b>	<b>0,00</b>	<b>0,00</b>	<b>0,00</b>
<b>250</b>	<b>25. Jahresergebnis</b>	<b>-83.223,34</b>	<b>-194.430,00</b>	<b>-136.080,00</b>	<b>-153.980,00</b>	<b>-169.560,00</b>	<b>-174.210,00</b>
260	26. Erträge aus internen Leistungsbeziehungen	0,00	0,00	0,00	0,00	0,00	0,00
270	27. Aufwendungen aus internen Leistungsbeziehungen	0,00	0,00	0,00	0,00	0,00	0,00
<b>280</b>	<b>28. Saldo aus internen Leistungsbeziehungen</b>	<b>0,00</b>	<b>0,00</b>	<b>0,00</b>	<b>0,00</b>	<b>0,00</b>	<b>0,00</b>
<b>290</b>	<b>29. Erg. unter Berücks. d. internen Leistungsbez.</b>	<b>-83.223,34</b>	<b>-194.430,00</b>	<b>-136.080,00</b>	<b>-153.980,00</b>	<b>-169.560,00</b>	<b>-174.210,00</b>

## Haushaltplan

### Teilfinanzhaushalt Produkt 36.5.100 Kindergarten Dollart

Gemeinde Bunde

Nr.	Bezeichnung	Ergebnis 2019	Ansatz 2020	Ansatz 2021	VE	Plan 2022	Plan 2023	Plan 2024
<b>0000</b>	<b>Einzahlungen aus laufender Verwaltungstätigkeit</b>							
0100	1. Steuern und ähnliche Abgaben	0,00	0,00	0,00	0,00	0,00	0,00	0,00
0200	2. Zuwendungen und allgemeine Umlagen (außer für Investitionstätigkeit)	234.554,94	167.300,00	131.000,00	0,00	131.000,00	131.000,00	131.000,00
0300	3. sonstige Transfereinzahlungen	0,00	0,00	0,00	0,00	0,00	0,00	0,00
0400	4. öffentlich-rechtliche Entgelte (außer Beitr. u. ähnl. Entgelte f. Inv.-Tätigkeit)	5.780,00	3.700,00	2.400,00	0,00	2.400,00	2.400,00	2.400,00
0500	5. privatrechtliche Entgelte (außer für Investitionstätigkeit)	0,00	0,00	0,00	0,00	0,00	0,00	0,00
0600	6. Kostenerstattungen und Kostenumlagen (außer für Investitionstätigkeit)	595,00	400,00	200,00	0,00	200,00	200,00	200,00
0700	7. Zinsen und ähnliche Einzahlungen	0,00	0,00	0,00	0,00	0,00	0,00	0,00
0800	8. Einz. a. d. Veräußerung geringwert. VermGG	0,00	0,00	0,00	0,00	0,00	0,00	0,00
0900	9. sonstige haushaltswirksame Einzahlungen	0,00	0,00	0,00	0,00	0,00	0,00	0,00
<b>1000</b>	<b>10. = Summe d. Einz. aus lfd. Verwaltungstätigkeit</b>	<b>240.929,94</b>	<b>171.400,00</b>	<b>133.600,00</b>	<b>0,00</b>	<b>133.600,00</b>	<b>133.600,00</b>	<b>133.600,00</b>
<b>1100</b>	<b>Auszahlungen aus laufender Verwaltungstätigkeit</b>							
1101	11. Personalauszahlungen	284.537,36	323.000,00	252.600,00	0,00	257.600,00	262.600,00	267.700,00
1200	12. Versorgungsauszahlungen	0,00	0,00	0,00	0,00	0,00	0,00	0,00
1300	13. Auszahlungen für Sach- und Dienstleistungen und für geringwertige Vermögensgegenstände	20.319,54	27.700,00	30.200,00	0,00	31.900,00	28.900,00	28.900,00
1400	14. Zinsen und ähnliche Auszahlungen	0,00	0,00	0,00	0,00	0,00	0,00	0,00
1500	15. Transferauszahlungen (außer für Investitionstätigkeit)	0,00	100,00	100,00	0,00	100,00	100,00	100,00
1600	16. sonstige haushaltswirksame Auszahlungen	28.271,70	5.900,00	3.300,00	0,00	3.300,00	3.300,00	3.300,00
<b>1700</b>	<b>17. = Summe d. Ausz. aus lfd. Verwaltungstätigkeit</b>	<b>333.128,60</b>	<b>356.700,00</b>	<b>286.200,00</b>	<b>0,00</b>	<b>292.900,00</b>	<b>294.900,00</b>	<b>300.000,00</b>
<b>1800</b>	<b>18. Saldo aus laufender Verwaltungstätigkeit</b>	<b>-92.198,66</b>	<b>-185.300,00</b>	<b>-152.600,00</b>	<b>0,00</b>	<b>-159.300,00</b>	<b>-161.300,00</b>	<b>-166.400,00</b>
<b>1900</b>	<b>Einzahlungen für Investitionstätigkeit</b>							
1901	19. Zuwendungen für Investitionstätigkeit	0,00	0,00	0,00	0,00	0,00	0,00	0,00
2000	20. Beiträge u.ä. Entgelte für Investitionstätigk.	0,00	0,00	0,00	0,00	0,00	0,00	0,00
2100	21. Veräußerung von Sachvermögen	0,00	0,00	0,00	0,00	0,00	0,00	0,00
2200	22. Veräußerung von Finanzvermögensanlagen	0,00	0,00	0,00	0,00	0,00	0,00	0,00
2300	23. sonstige Investitionstätigkeit	0,00	0,00	0,00	0,00	0,00	0,00	0,00
<b>2400</b>	<b>24. = Summe d. Einz. aus Investitionstätigkeit</b>	<b>0,00</b>	<b>0,00</b>	<b>0,00</b>	<b>0,00</b>	<b>0,00</b>	<b>0,00</b>	<b>0,00</b>
<b>2500</b>	<b>Auszahlungen für Investitionstätigkeit</b>							
2501	25. Erwerb von Grundstücken und Gebäuden	0,00	0,00	0,00	0,00	0,00	0,00	0,00
2600	26. Baumaßnahmen	0,00	10.000,00	0,00	0,00	0,00	0,00	0,00
2700	27. Erwerb von beweglichem Sachvermögen	4.668,00	8.000,00	3.000,00	0,00	3.000,00	3.000,00	3.000,00
2800	28. Erwerb von Finanzvermögensanlagen	0,00	0,00	0,00	0,00	0,00	0,00	0,00
2900	29. Aktivierbare Zuwendungen	0,00	0,00	0,00	0,00	0,00	0,00	0,00

## Haushaltplan

### Teilfinanzhaushalt Produkt 36.5.100 Kindergarten Dollart

Gemeinde Bunde

Nr.	Bezeichnung	Ergebnis 2019	Ansatz 2020	Ansatz 2021	VE	Plan 2022	Plan 2023	Plan 2024
3000	30. sonstige Investitionstätigkeit	0,00	0,00	0,00	0,00	0,00	0,00	0,00
<b>3100</b>	<b>31. = Summe d. Ausz. für Investitionstätigkeit</b>	<b>4.668,00</b>	<b>18.000,00</b>	<b>3.000,00</b>	<b>0,00</b>	<b>3.000,00</b>	<b>3.000,00</b>	<b>3.000,00</b>
<b>3200</b>	<b>32. Saldo aus Investitionstätigkeit</b>	<b>-4.668,00</b>	<b>-18.000,00</b>	<b>-3.000,00</b>	<b>0,00</b>	<b>-3.000,00</b>	<b>-3.000,00</b>	<b>-3.000,00</b>
<b>3300</b>	<b>33. Finanzmittel-Überschuss/-Fehlbetrag</b>	<b>-96.866,66</b>	<b>-203.300,00</b>	<b>-155.600,00</b>	<b>0,00</b>	<b>-162.300,00</b>	<b>-164.300,00</b>	<b>-169.400,00</b>
<b>3400</b>	<b>Ein-, Auszahlungen aus Finanzierungstätigkeit</b>							
3401	34. Einz.; Aufn. v. Kred. u. inn. Darl. f. Inv.	0,00	0,00	0,00	0,00	0,00	0,00	0,00
3500	35. Ausz.; Tilg. v. Kred. u. Rückz. v. inn. Darl.	0,00	0,00	0,00	0,00	0,00	0,00	0,00
<b>3600</b>	<b>36. Saldo aus Finanzierungstätigkeit</b>	<b>0,00</b>	<b>0,00</b>	<b>0,00</b>	<b>0,00</b>	<b>0,00</b>	<b>0,00</b>	<b>0,00</b>
<b>3700</b>	<b>37. Finanzmittelveränderung</b>	<b>-96.866,66</b>	<b>-203.300,00</b>	<b>-155.600,00</b>	<b>0,00</b>	<b>-162.300,00</b>	<b>-164.300,00</b>	<b>-169.400,00</b>

## Haushaltplan

Investitionen Produkt 36.5.100 Kindergarten Dollart						
Gemeinde Bunde						
Nr. Bezeichnung	Jahres- ergebnis 2019	Ansatz 2020	Ansatz 2021	Finanzplan 2022	Finanzplan 2023	Finanzplan 2024
3651000001 Erwerb von Vermögensgegenständen über 150 Euro bis	267,75	5.000,00	0,00	0,00	0,00	0,00
3651000002 Erwerb von Vermögensgegenständen über 1.000 Euro u	0,00	3.000,00	3.000,00	3.000,00	3.000,00	3.000,00
3651000004 Zaunanlage Kindergarten Dollart	0,00	10.000,00	0,00	0,00	0,00	0,00
INV20.001 Beispiel Einzelinvestition Kiga Dollart	0,00	0,00	0,00	0,00	0,00	0,00
IPA00001 Beispiel pauschale Investition Kiga Dollart	0,00	0,00	0,00	0,00	0,00	0,00
ISP00001 Beispiel Sammelposten Kiga Dollart	0,00	0,00	0,00	0,00	0,00	0,00

## Haushaltplan

### Produktbeschreibung Produkt 36.5.101 Kindergarten Wymeer

Gemeinde Bunde

<b>Produktbereich</b>	36.	Kinder-, Jugend- und Familienhilfe
<b>Produktgruppe</b>	36.5	Tageseinrichtungen für Kinder
<b>Produkt</b>	36.5.101	Kindergarten Wymeer

#### verantwortlich

van Vügt, Harm

#### Beschreibung

Erziehung, Bildung und Betreuung von Kindern

#### Auftragsgrundlage

Bundes-, Landes und Ortsrecht, Ratsbeschlüsse

#### Zielgruppe

Kinder und Eltern

#### Ziele

Förderung der Entwicklung des Kindes zu einer eigenverantwortlichen und gemeinschaftsfähigen Persönlichkeit. Familienentlastung, -unterstützung, Förderung der Vereinbarkeit von Familie und Beruf. Zusammenarbeit mit den Eltern zum Wohle des Kindes.

#### Leistung

Unterhaltung und Betrieb des Kindergarten Wymeer



## Haushaltplan

### Teilergebnishaushalt Produkt 36.5.101 Kindergarten Wymeer

Gemeinde Bunde

Nr.	Bezeichnung	Ergebnis 2019	Ansatz 2020	Ansatz 2021	Plan 2022	Plan 2023	Plan 2024
<b>000</b>	<b>Ordentliche Erträge</b>						
010	1. Steuern und ähnliche Abgaben	0,00	0,00	0,00	0,00	0,00	0,00
020	2. Zuwendungen und allgemeine Umlagen außer für Investitionstätigkeit	310.377,92	273.000,00	409.700,00	380.800,00	339.600,00	335.300,00
030	3. Auflösungserträge aus Sonderposten	7.039,48	8.040,00	8.360,00	8.360,00	8.350,00	8.270,00
040	4. sonstige Transfererträge	0,00	0,00	0,00	0,00	0,00	0,00
050	5. öffentlich-rechtliche Entgelte außer Beiträgen u.ä. Entgelten für Inv.-Tätigkeit	24.030,00	15.000,00	12.800,00	15.000,00	15.000,00	15.000,00
060	6. privatrechtliche Entgelte	0,00	0,00	0,00	0,00	0,00	0,00
070	7. Kostenerstattungen und Kostenumlagen	22.922,68	10.500,00	300,00	300,00	300,00	300,00
080	8. Zinsen und ähnliche Finanzerträge	0,00	0,00	0,00	0,00	0,00	0,00
090	9. aktivierungsfähige Eigenleistungen	0,00	0,00	0,00	0,00	0,00	0,00
100	10. Bestandsveränderungen	0,00	0,00	0,00	0,00	0,00	0,00
110	11. sonstige ordentliche Erträge	0,00	0,00	250,00	110,00	800,00	820,00
<b>120</b>	<b>12. = Summe ordentliche Erträge</b>	<b>364.370,08</b>	<b>306.540,00</b>	<b>431.410,00</b>	<b>404.570,00</b>	<b>364.050,00</b>	<b>359.690,00</b>
<b>130</b>	<b>Ordentliche Aufwendungen</b>						
131	13. Personalaufwendungen	596.059,40	673.900,00	737.900,00	752.400,00	767.000,00	782.000,00
140	14. Versorgungsaufwendungen	454,98	530,00	20,00	50,00	0,00	0,00
150	15. Aufwendungen für Sach- und Dienstleistungen	69.965,83	74.200,00	74.600,00	52.600,00	52.600,00	52.600,00
160	16. Abschreibungen	23.895,41	27.640,00	30.090,00	31.300,00	28.730,00	26.940,00
170	17. Zinsen und ähnliche Aufwendungen	0,00	0,00	0,00	0,00	0,00	0,00
180	18. Transferaufwendungen	25,56	100,00	100,00	100,00	100,00	100,00
190	19. sonstige ordentliche Aufwendungen	4.123,31	4.400,00	4.800,00	4.800,00	4.800,00	4.800,00
<b>200</b>	<b>20. = Summe ordentliche Aufwendungen</b>	<b>694.524,49</b>	<b>780.770,00</b>	<b>847.510,00</b>	<b>841.250,00</b>	<b>853.230,00</b>	<b>866.440,00</b>
<b>210</b>	<b>21. = ordentliches Ergebnis</b>	<b>-330.154,41</b>	<b>-474.230,00</b>	<b>-416.100,00</b>	<b>-436.680,00</b>	<b>-489.180,00</b>	<b>-506.750,00</b>
220	22. außerordentliche Erträge	0,00	0,00	0,00	0,00	0,00	0,00
230	23. außerordentliche Aufwendungen	0,00	0,00	0,00	0,00	0,00	0,00
<b>240</b>	<b>24. außerordentliches Ergebnis</b>	<b>0,00</b>	<b>0,00</b>	<b>0,00</b>	<b>0,00</b>	<b>0,00</b>	<b>0,00</b>
<b>250</b>	<b>25. Jahresergebnis</b>	<b>-330.154,41</b>	<b>-474.230,00</b>	<b>-416.100,00</b>	<b>-436.680,00</b>	<b>-489.180,00</b>	<b>-506.750,00</b>
260	26. Erträge aus internen Leistungsbeziehungen	0,00	0,00	0,00	0,00	0,00	0,00
270	27. Aufwendungen aus internen Leistungsbeziehungen	0,00	0,00	0,00	0,00	0,00	0,00
<b>280</b>	<b>28. Saldo aus internen Leistungsbeziehungen</b>	<b>0,00</b>	<b>0,00</b>	<b>0,00</b>	<b>0,00</b>	<b>0,00</b>	<b>0,00</b>
<b>290</b>	<b>29. Erg. unter Berücks. d. internen Leistungsbez.</b>	<b>-330.154,41</b>	<b>-474.230,00</b>	<b>-416.100,00</b>	<b>-436.680,00</b>	<b>-489.180,00</b>	<b>-506.750,00</b>

## Haushaltplan

### Teilfinanzhaushalt Produkt 36.5.101 Kindergarten Wymeer

Gemeinde Bunde

Nr.	Bezeichnung	Ergebnis 2019	Ansatz 2020	Ansatz 2021	VE	Plan 2022	Plan 2023	Plan 2024
<b>0000</b>	<b>Einzahlungen aus laufender Verwaltungstätigkeit</b>							
0100	1. Steuern und ähnliche Abgaben	0,00	0,00	0,00	0,00	0,00	0,00	0,00
0200	2. Zuwendungen und allgemeine Umlagen (außer für Investitionstätigkeit)	284.531,19	273.000,00	341.300,00	0,00	340.900,00	339.600,00	335.300,00
0300	3. sonstige Transfereinzahlungen	0,00	0,00	0,00	0,00	0,00	0,00	0,00
0400	4. öffentlich-rechtliche Entgelte (außer Beitr. u. ähnl. Entgelte f. Inv.-Tätigkeit)	21.907,00	15.000,00	12.800,00	0,00	15.000,00	15.000,00	15.000,00
0500	5. privatrechtliche Entgelte (außer für Investitionstätigkeit)	0,00	0,00	0,00	0,00	0,00	0,00	0,00
0600	6. Kostenerstattungen und Kostenumlagen (außer für Investitionstätigkeit)	6.936,92	10.500,00	300,00	0,00	300,00	300,00	300,00
0700	7. Zinsen und ähnliche Einzahlungen	0,00	0,00	0,00	0,00	0,00	0,00	0,00
0800	8. Einz. a. d. Veräußerung geringwert. VermGG	0,00	0,00	0,00	0,00	0,00	0,00	0,00
0900	9. sonstige haushaltswirksame Einzahlungen	0,00	0,00	0,00	0,00	0,00	0,00	0,00
<b>1000</b>	<b>10. = Summe d. Einz. aus lfd. Verwaltungstätigkeit</b>	<b>313.375,11</b>	<b>298.500,00</b>	<b>354.400,00</b>	<b>0,00</b>	<b>356.200,00</b>	<b>354.900,00</b>	<b>350.600,00</b>
<b>1100</b>	<b>Auszahlungen aus laufender Verwaltungstätigkeit</b>							
1101	11. Personalauszahlungen	596.059,40	673.900,00	737.900,00	0,00	752.400,00	767.000,00	782.000,00
1200	12. Versorgungsauszahlungen	0,00	0,00	0,00	0,00	0,00	0,00	0,00
1300	13. Auszahlungen für Sach- und Dienstleistungen und für geringwertige Vermögensgegenstände	69.324,06	74.200,00	74.600,00	0,00	52.600,00	52.600,00	52.600,00
1400	14. Zinsen und ähnliche Auszahlungen	0,00	0,00	0,00	0,00	0,00	0,00	0,00
1500	15. Transferauszahlungen (außer für Investitionstätigkeit)	0,00	100,00	100,00	0,00	100,00	100,00	100,00
1600	16. sonstige haushaltswirksame Auszahlungen	4.123,31	4.400,00	4.800,00	0,00	4.800,00	4.800,00	4.800,00
<b>1700</b>	<b>17. = Summe d. Ausz. aus lfd. Verwaltungstätigkeit</b>	<b>669.506,77</b>	<b>752.600,00</b>	<b>817.400,00</b>	<b>0,00</b>	<b>809.900,00</b>	<b>824.500,00</b>	<b>839.500,00</b>
<b>1800</b>	<b>18. Saldo aus laufender Verwaltungstätigkeit</b>	<b>-356.131,66</b>	<b>-454.100,00</b>	<b>-463.000,00</b>	<b>0,00</b>	<b>-453.700,00</b>	<b>-469.600,00</b>	<b>-488.900,00</b>
<b>1900</b>	<b>Einzahlungen für Investitionstätigkeit</b>							
1901	19. Zuwendungen für Investitionstätigkeit	0,00	149.000,00	0,00	0,00	0,00	0,00	0,00
2000	20. Beiträge u.ä. Entgelte für Investitionstätigk.	0,00	0,00	0,00	0,00	0,00	0,00	0,00
2100	21. Veräußerung von Sachvermögen	0,00	0,00	0,00	0,00	0,00	0,00	0,00
2200	22. Veräußerung von Finanzvermögensanlagen	0,00	0,00	0,00	0,00	0,00	0,00	0,00
2300	23. sonstige Investitionstätigkeit	0,00	0,00	0,00	0,00	0,00	0,00	0,00
<b>2400</b>	<b>24. = Summe d. Einz. aus Investitionstätigkeit</b>	<b>0,00</b>	<b>149.000,00</b>	<b>0,00</b>	<b>0,00</b>	<b>0,00</b>	<b>0,00</b>	<b>0,00</b>
<b>2500</b>	<b>Auszahlungen für Investitionstätigkeit</b>							
2501	25. Erwerb von Grundstücken und Gebäuden	0,00	0,00	0,00	0,00	0,00	0,00	0,00
2600	26. Baumaßnahmen	52.078,29	8.000,00	0,00	0,00	0,00	0,00	0,00
2700	27. Erwerb von beweglichem Sachvermögen	13.532,73	8.000,00	29.000,00	0,00	3.000,00	3.000,00	3.000,00
2800	28. Erwerb von Finanzvermögensanlagen	0,00	0,00	0,00	0,00	0,00	0,00	0,00
2900	29. Aktivierbare Zuwendungen	0,00	0,00	0,00	0,00	0,00	0,00	0,00

## Haushaltplan

### Teilfinanzhaushalt Produkt 36.5.101 Kindergarten Wymeer

Gemeinde Bunde

Nr.	Bezeichnung	Ergebnis 2019	Ansatz 2020	Ansatz 2021	VE	Plan 2022	Plan 2023	Plan 2024
3000	30. sonstige Investitionstätigkeit	0,00	0,00	0,00	0,00	0,00	0,00	0,00
<b>3100</b>	<b>31. = Summe d. Ausz. für Investitionstätigkeit</b>	<b>65.611,02</b>	<b>16.000,00</b>	<b>29.000,00</b>	<b>0,00</b>	<b>3.000,00</b>	<b>3.000,00</b>	<b>3.000,00</b>
<b>3200</b>	<b>32. Saldo aus Investitionstätigkeit</b>	<b>-65.611,02</b>	<b>133.000,00</b>	<b>-29.000,00</b>	<b>0,00</b>	<b>-3.000,00</b>	<b>-3.000,00</b>	<b>-3.000,00</b>
<b>3300</b>	<b>33. Finanzmittel-Überschuss/-Fehlbetrag</b>	<b>-421.742,68</b>	<b>-321.100,00</b>	<b>-492.000,00</b>	<b>0,00</b>	<b>-456.700,00</b>	<b>-472.600,00</b>	<b>-491.900,00</b>
<b>3400</b>	<b>Ein-, Auszahlungen aus Finanzierungstätigkeit</b>							
3401	34. Einz.; Aufn. v. Kred. u. inn. Darl. f. Inv.	0,00	0,00	0,00	0,00	0,00	0,00	0,00
3500	35. Ausz.; Tilg. v. Kred. u. Rückz. v. inn. Darl.	0,00	0,00	0,00	0,00	0,00	0,00	0,00
<b>3600</b>	<b>36. Saldo aus Finanzierungstätigkeit</b>	<b>0,00</b>	<b>0,00</b>	<b>0,00</b>	<b>0,00</b>	<b>0,00</b>	<b>0,00</b>	<b>0,00</b>
<b>3700</b>	<b>37. Finanzmittelveränderung</b>	<b>-421.742,68</b>	<b>-321.100,00</b>	<b>-492.000,00</b>	<b>0,00</b>	<b>-456.700,00</b>	<b>-472.600,00</b>	<b>-491.900,00</b>

## Haushaltplan

### Investitionen Produkt 36.5.101 Kindergarten Wymeer

Gemeinde Bunde

Nr. Bezeichnung	Jahres- ergebnis 2019	Ansatz 2020	Ansatz 2021	Finanzplan 2022	Finanzplan 2023	Finanzplan 2024
3651010001 Erwerb von Vermögensgegenständen über 150 Euro bis	0,00	5.000,00	0,00	0,00	0,00	0,00
3651010002 Erwerb von Vermögensgegenständen über 1.000 Euro u	0,00	3.000,00	22.000,00	3.000,00	3.000,00	3.000,00
3651010004 Ausbau der Tagesbetreuung für Kinder unter drei Ja	0,00	0,00	0,00	0,00	0,00	0,00
3651010005 Zaunanlage Kindergarten Wymeer	0,00	8.000,00	0,00	0,00	0,00	0,00
3651010006 Baumaßnahme Kinderkrippe Wymeer	48,38	-149.000,00	7.000,00	0,00	0,00	0,00

## Haushaltplan

### Produktbeschreibung Produkt 36.5.102 Kindergarten und Kinderkrippe Bunde

Gemeinde Bunde

<b>Produktbereich</b>	36.	Kinder-, Jugend- und Familienhilfe
<b>Produktgruppe</b>	36.5	Tageseinrichtungen für Kinder
<b>Produkt</b>	36.5.102	Kindergarten und Kinderkrippe Bunde

#### verantwortlich

van Vügt, Harm

#### Beschreibung

Zuweisungen, Zuschüsse, Kostenbeteiligungen für den Kindergarten und die Kinderkrippe Bunde

#### Auftragsgrundlage

Bundes-, Landes und Ortsrecht, Ratsbeschlüsse

#### Zielgruppe

Träger des Kindergarten und der Kinderkrippe Bunde

#### Ziele

Förderung der Entwicklung des Kindes zu einer eigenverantwortlichen und gemeinschaftsfähigen Persönlichkeit. Familienentlastung, -unterstützung, Förderung der Vereinbarkeit von Familie und Beruf. Zusammenarbeit mit den Eltern zum Wohle des Kindes.

#### Leistung

Zuweisungen, Zuschüsse, Kostenbeteiligungen für den Kindergarten und die Kinderkrippe Bunde

## Haushaltplan

### Teilergebnishaushalt Produkt 36.5.102 Kindergarten und Kinderkrippe Bunde

Gemeinde Bunde

Nr.	Bezeichnung	Ergebnis 2019	Ansatz 2020	Ansatz 2021	Plan 2022	Plan 2023	Plan 2024
<b>000</b>	<b>Ordentliche Erträge</b>						
010	1. Steuern und ähnliche Abgaben	0,00	0,00	0,00	0,00	0,00	0,00
020	2. Zuwendungen und allgemeine Umlagen außer für Investitionstätigkeit	164.775,00	195.600,00	233.000,00	164.200,00	68.000,00	68.000,00
030	3. Auflösungserträge aus Sonderposten	11.222,51	4.840,00	4.850,00	16.660,00	28.460,00	28.460,00
040	4. sonstige Transfererträge	0,00	0,00	0,00	0,00	0,00	0,00
050	5. öffentlich-rechtliche Entgelte außer Beiträgen u.ä. Entgelten für Inv.-Tätigkeit	0,00	0,00	0,00	0,00	0,00	0,00
060	6. privatrechtliche Entgelte	0,00	0,00	0,00	0,00	0,00	0,00
070	7. Kostenerstattungen und Kostenumlagen	765,00	700,00	700,00	700,00	700,00	700,00
080	8. Zinsen und ähnliche Finanzerträge	0,00	0,00	0,00	0,00	0,00	0,00
090	9. aktivierungsfähige Eigenleistungen	0,00	0,00	0,00	0,00	0,00	0,00
100	10. Bestandsveränderungen	0,00	0,00	0,00	0,00	0,00	0,00
110	11. sonstige ordentliche Erträge	0,00	0,00	80,00	30,00	260,00	270,00
<b>120</b>	<b>12. = Summe ordentliche Erträge</b>	<b>176.762,51</b>	<b>201.140,00</b>	<b>238.630,00</b>	<b>181.590,00</b>	<b>97.420,00</b>	<b>97.430,00</b>
<b>130</b>	<b>Ordentliche Aufwendungen</b>						
131	13. Personalaufwendungen	5.434,03	6.600,00	6.500,00	6.700,00	7.000,00	7.400,00
140	14. Versorgungsaufwendungen	151,66	680,00	610,00	720,00	800,00	800,00
150	15. Aufwendungen für Sach- und Dienstleistungen	298,42	300,00	5.700,00	4.900,00	4.900,00	4.900,00
160	16. Abschreibungen	5.785,15	4.750,00	4.740,00	24.350,00	43.900,00	43.900,00
170	17. Zinsen und ähnliche Aufwendungen	0,00	0,00	0,00	0,00	0,00	0,00
180	18. Transferaufwendungen	808.814,80	1.350.000,00	1.449.000,00	1.457.000,00	1.476.000,00	1.505.000,00
190	19. sonstige ordentliche Aufwendungen	0,00	0,00	0,00	0,00	0,00	0,00
<b>200</b>	<b>20. = Summe ordentliche Aufwendungen</b>	<b>820.484,06</b>	<b>1.362.330,00</b>	<b>1.466.550,00</b>	<b>1.493.670,00</b>	<b>1.532.600,00</b>	<b>1.562.000,00</b>
<b>210</b>	<b>21. = ordentliches Ergebnis</b>	<b>-643.721,55</b>	<b>-1.161.190,00</b>	<b>-1.227.920,00</b>	<b>-1.312.080,00</b>	<b>-1.435.180,00</b>	<b>-1.464.570,00</b>
220	22. außerordentliche Erträge	0,00	0,00	0,00	0,00	0,00	0,00
230	23. außerordentliche Aufwendungen	0,00	0,00	0,00	0,00	0,00	0,00
<b>240</b>	<b>24. außerordentliches Ergebnis</b>	<b>0,00</b>	<b>0,00</b>	<b>0,00</b>	<b>0,00</b>	<b>0,00</b>	<b>0,00</b>
<b>250</b>	<b>25. Jahresergebnis</b>	<b>-643.721,55</b>	<b>-1.161.190,00</b>	<b>-1.227.920,00</b>	<b>-1.312.080,00</b>	<b>-1.435.180,00</b>	<b>-1.464.570,00</b>
260	26. Erträge aus internen Leistungsbeziehungen	0,00	0,00	0,00	0,00	0,00	0,00
270	27. Aufwendungen aus internen Leistungsbeziehungen	0,00	0,00	0,00	0,00	0,00	0,00
<b>280</b>	<b>28. Saldo aus internen Leistungsbeziehungen</b>	<b>0,00</b>	<b>0,00</b>	<b>0,00</b>	<b>0,00</b>	<b>0,00</b>	<b>0,00</b>
<b>290</b>	<b>29. Erg. unter Berücks. d. internen Leistungsbez.</b>	<b>-643.721,55</b>	<b>-1.161.190,00</b>	<b>-1.227.920,00</b>	<b>-1.312.080,00</b>	<b>-1.435.180,00</b>	<b>-1.464.570,00</b>

## Haushaltplan

### Teilfinanzhaushalt Produkt 36.5.102 Kindergarten und Kinderkrippe Bunde

Gemeinde Bunde

Nr.	Bezeichnung	Ergebnis 2019	Ansatz 2020	Ansatz 2021	VE	Plan 2022	Plan 2023	Plan 2024
<b>0000</b>	<b>Einzahlungen aus laufender Verwaltungstätigkeit</b>							
0100	1. Steuern und ähnliche Abgaben	0,00	0,00	0,00	0,00	0,00	0,00	0,00
0200	2. Zuwendungen und allgemeine Umlagen (außer für Investitionstätigkeit)	191.438,93	195.600,00	68.000,00	0,00	68.000,00	68.000,00	68.000,00
0300	3. sonstige Transfereinzahlungen	0,00	0,00	0,00	0,00	0,00	0,00	0,00
0400	4. öffentlich-rechtliche Entgelte (außer Beitr. u. ähnl. Entgelte f. Inv.-Tätigkeit)	0,00	0,00	0,00	0,00	0,00	0,00	0,00
0500	5. privatrechtliche Entgelte (außer für Investitionstätigkeit)	0,00	0,00	0,00	0,00	0,00	0,00	0,00
0600	6. Kostenerstattungen und Kostenumlagen (außer für Investitionstätigkeit)	2.975,00	700,00	700,00	0,00	700,00	700,00	700,00
0700	7. Zinsen und ähnliche Einzahlungen	0,00	0,00	0,00	0,00	0,00	0,00	0,00
0800	8. Einz. a. d. Veräußerung geringwert. VermGG	0,00	0,00	0,00	0,00	0,00	0,00	0,00
0900	9. sonstige haushaltswirksame Einzahlungen	0,00	0,00	0,00	0,00	0,00	0,00	0,00
<b>1000</b>	<b>10. = Summe d. Einz. aus lfd. Verwaltungstätigkeit</b>	<b>194.413,93</b>	<b>196.300,00</b>	<b>68.700,00</b>	<b>0,00</b>	<b>68.700,00</b>	<b>68.700,00</b>	<b>68.700,00</b>
<b>1100</b>	<b>Auszahlungen aus laufender Verwaltungstätigkeit</b>							
1101	11. Personalauszahlungen	5.434,03	6.600,00	6.500,00	0,00	6.700,00	7.000,00	7.400,00
1200	12. Versorgungsauszahlungen	0,00	500,00	600,00	0,00	700,00	800,00	800,00
1300	13. Auszahlungen für Sach- und Dienstleistungen und für geringwertige Vermögensgegenstände	298,42	300,00	5.700,00	0,00	4.900,00	4.900,00	4.900,00
1400	14. Zinsen und ähnliche Auszahlungen	0,00	0,00	0,00	0,00	0,00	0,00	0,00
1500	15. Transferauszahlungen (außer für Investitionstätigkeit)	840.172,67	1.350.000,00	1.449.000,00	0,00	1.457.000,00	1.476.000,00	1.505.000,00
1600	16. sonstige haushaltswirksame Auszahlungen	0,00	0,00	0,00	0,00	0,00	0,00	0,00
<b>1700</b>	<b>17. = Summe d. Ausz. aus lfd. Verwaltungstätigkeit</b>	<b>845.905,12</b>	<b>1.357.400,00</b>	<b>1.461.800,00</b>	<b>0,00</b>	<b>1.469.300,00</b>	<b>1.488.700,00</b>	<b>1.518.100,00</b>
<b>1800</b>	<b>18. Saldo aus laufender Verwaltungstätigkeit</b>	<b>-651.491,19</b>	<b>-1.161.100,00</b>	<b>-1.393.100,00</b>	<b>0,00</b>	<b>-1.400.600,00</b>	<b>-1.420.000,00</b>	<b>-1.449.400,00</b>
<b>1900</b>	<b>Einzahlungen für Investitionstätigkeit</b>							
1901	19. Zuwendungen für Investitionstätigkeit	95.000,00	955.000,00	0,00	0,00	1.075.000,00	0,00	0,00
2000	20. Beiträge u.ä. Entgelte für Investitionstätigk.	0,00	0,00	0,00	0,00	0,00	0,00	0,00
2100	21. Veräußerung von Sachvermögen	0,00	0,00	0,00	0,00	0,00	0,00	0,00
2200	22. Veräußerung von Finanzvermögensanlagen	0,00	0,00	0,00	0,00	0,00	0,00	0,00
2300	23. sonstige Investitionstätigkeit	0,00	0,00	0,00	0,00	0,00	0,00	0,00
<b>2400</b>	<b>24. = Summe d. Einz. aus Investitionstätigkeit</b>	<b>95.000,00</b>	<b>955.000,00</b>	<b>0,00</b>	<b>0,00</b>	<b>1.075.000,00</b>	<b>0,00</b>	<b>0,00</b>
<b>2500</b>	<b>Auszahlungen für Investitionstätigkeit</b>							
2501	25. Erwerb von Grundstücken und Gebäuden	0,00	0,00	0,00	0,00	0,00	0,00	0,00
2600	26. Baumaßnahmen	133,03	1.359.000,00	916.000,00	0,00	0,00	0,00	0,00
2700	27. Erwerb von beweglichem Sachvermögen	0,00	0,00	0,00	96.400,00	96.400,00	0,00	0,00
2800	28. Erwerb von Finanzvermögensanlagen	0,00	0,00	0,00	0,00	0,00	0,00	0,00
2900	29. Aktivierbare Zuwendungen	0,00	0,00	0,00	0,00	0,00	0,00	0,00

## Haushaltplan

### Teilfinanzhaushalt Produkt 36.5.102 Kindergarten und Kinderkrippe Bunde

Gemeinde Bunde

Nr.	Bezeichnung	Ergebnis 2019	Ansatz 2020	Ansatz 2021	VE	Plan 2022	Plan 2023	Plan 2024
3000	30. sonstige Investitionstätigkeit	0,00	0,00	0,00	0,00	0,00	0,00	0,00
<b>3100</b>	<b>31. = Summe d. Ausz. für Investitionstätigkeit</b>	<b>133,03</b>	<b>1.359.000,00</b>	<b>916.000,00</b>	<b>96.400,00</b>	<b>96.400,00</b>	<b>0,00</b>	<b>0,00</b>
<b>3200</b>	<b>32. Saldo aus Investitionstätigkeit</b>	<b>94.866,97</b>	<b>-404.000,00</b>	<b>-916.000,00</b>	<b>-96.400,00</b>	<b>978.600,00</b>	<b>0,00</b>	<b>0,00</b>
<b>3300</b>	<b>33. Finanzmittel-Überschuss/-Fehlbetrag</b>	<b>-556.624,22</b>	<b>-1.565.100,00</b>	<b>-2.309.100,00</b>	<b>-96.400,00</b>	<b>-422.000,00</b>	<b>-1.420.000,00</b>	<b>-1.449.400,00</b>
<b>3400</b>	<b>Ein-, Auszahlungen aus Finanzierungstätigkeit</b>							
3401	34. Einz.; Aufn. v. Kred. u. inn. Darl. f. Inv.	0,00	0,00	0,00	0,00	0,00	0,00	0,00
3500	35. Ausz.; Tilg. v. Kred. u. Rückz. v. inn. Darl.	0,00	0,00	0,00	0,00	0,00	0,00	0,00
<b>3600</b>	<b>36. Saldo aus Finanzierungstätigkeit</b>	<b>0,00</b>	<b>0,00</b>	<b>0,00</b>	<b>0,00</b>	<b>0,00</b>	<b>0,00</b>	<b>0,00</b>
<b>3700</b>	<b>37. Finanzmittelveränderung</b>	<b>-556.624,22</b>	<b>-1.565.100,00</b>	<b>-2.309.100,00</b>	<b>-96.400,00</b>	<b>-422.000,00</b>	<b>-1.420.000,00</b>	<b>-1.449.400,00</b>



## Haushaltplan

### Investitionen Produkt 36.5.102 Kindergarten und Kinderkrippe Bunde

Gemeinde Bunde

Nr. Bezeichnung	Jahres- ergebnis 2019	Ansatz 2020	Ansatz 2021	Finanzplan 2022	Finanzplan 2023	Finanzplan 2024
3651020004 Erwerb von Vermögensgegenständen über 1.000 Euro u	0,00	0,00	0,00	0,00	0,00	0,00
3651020005 Neubau einer Kindertagesstätte	0,00	404.000,00	916.000,00	-1.075.000,00	0,00	0,00
3651020006 Neubau einer Kindertagesstätte- Betriebs- und Gesc	0,00	0,00	0,00	96.400,00	0,00	0,00

## Haushaltplan

### Produktbeschreibung Produkt 36.6.100 Spielplätze u.ä.

Gemeinde Bunde

<b>Produktbereich</b>	36.	Kinder-, Jugend- und Familienhilfe
<b>Produktgruppe</b>	36.6	Einrichtungen der Jugendarbeit
<b>Produkt</b>	36.6.100	Spielplätze u.ä.

#### verantwortlich

de Buhr, Manfred

#### Beschreibung

Bereitstellung und Unterhaltung von Spielplätzen

#### Auftragsgrundlage

Bundes-, Landes und Ortsrecht, Ratsbeschlüsse, DIN-Vorschriften

#### Zielgruppe

Alle Nutzer der Anlagen

#### Ziele

Verbesserung der Lebensqualität von Kindern und Jugendlichen (und Eltern), wohnungsnaher Spielplätze gemäß den rechtlichen Vorschriften schaffen.

#### Leistung

Bereitstellung und Unterhaltung von Spielplätzen

## Haushaltplan

### Teilergebnishaushalt Produkt 36.6.100 Spielplätze u.ä.

Gemeinde Bunde

Nr.	Bezeichnung	Ergebnis 2019	Ansatz 2020	Ansatz 2021	Plan 2022	Plan 2023	Plan 2024
<b>000</b>	<b>Ordentliche Erträge</b>						
010	1. Steuern und ähnliche Abgaben	0,00	0,00	0,00	0,00	0,00	0,00
020	2. Zuwendungen und allgemeine Umlagen außer für Investitionstätigkeit	0,00	0,00	0,00	0,00	0,00	0,00
030	3. Auflösungserträge aus Sonderposten	7.950,97	7.940,00	7.960,00	7.550,00	3.150,00	2.930,00
040	4. sonstige Transfererträge	0,00	0,00	0,00	0,00	0,00	0,00
050	5. öffentlich-rechtliche Entgelte außer Beiträgen u.ä. Entgelten für Inv.-Tätigkeit	0,00	0,00	0,00	0,00	0,00	0,00
060	6. privatrechtliche Entgelte	0,00	0,00	0,00	0,00	0,00	0,00
070	7. Kostenerstattungen und Kostenumlagen	0,00	0,00	0,00	0,00	0,00	0,00
080	8. Zinsen und ähnliche Finanzerträge	0,00	0,00	0,00	0,00	0,00	0,00
090	9. aktivierungsfähige Eigenleistungen	0,00	0,00	0,00	0,00	0,00	0,00
100	10. Bestandsveränderungen	0,00	0,00	0,00	0,00	0,00	0,00
110	11. sonstige ordentliche Erträge	0,00	0,00	0,00	0,00	0,00	0,00
<b>120</b>	<b>12. = Summe ordentliche Erträge</b>	<b>7.950,97</b>	<b>7.940,00</b>	<b>7.960,00</b>	<b>7.550,00</b>	<b>3.150,00</b>	<b>2.930,00</b>
<b>130</b>	<b>Ordentliche Aufwendungen</b>						
131	13. Personalaufwendungen	62.669,94	65.700,00	63.600,00	64.900,00	66.400,00	67.900,00
140	14. Versorgungsaufwendungen	0,00	0,00	0,00	0,00	0,00	0,00
150	15. Aufwendungen für Sach- und Dienstleistungen	8.412,28	10.400,00	11.200,00	11.200,00	11.200,00	11.200,00
160	16. Abschreibungen	37.287,54	37.930,00	38.600,00	38.020,00	18.460,00	15.580,00
170	17. Zinsen und ähnliche Aufwendungen	0,00	0,00	0,00	0,00	0,00	0,00
180	18. Transferaufwendungen	0,00	0,00	0,00	0,00	0,00	0,00
190	19. sonstige ordentliche Aufwendungen	0,00	0,00	0,00	0,00	0,00	0,00
<b>200</b>	<b>20. = Summe ordentliche Aufwendungen</b>	<b>108.369,76</b>	<b>114.030,00</b>	<b>113.400,00</b>	<b>114.120,00</b>	<b>96.060,00</b>	<b>94.680,00</b>
<b>210</b>	<b>21. = ordentliches Ergebnis</b>	<b>-100.418,79</b>	<b>-106.090,00</b>	<b>-105.440,00</b>	<b>-106.570,00</b>	<b>-92.910,00</b>	<b>-91.750,00</b>
220	22. außerordentliche Erträge	0,00	0,00	0,00	0,00	0,00	0,00
230	23. außerordentliche Aufwendungen	0,00	0,00	0,00	0,00	0,00	0,00
<b>240</b>	<b>24. außerordentliches Ergebnis</b>	<b>0,00</b>	<b>0,00</b>	<b>0,00</b>	<b>0,00</b>	<b>0,00</b>	<b>0,00</b>
<b>250</b>	<b>25. Jahresergebnis</b>	<b>-100.418,79</b>	<b>-106.090,00</b>	<b>-105.440,00</b>	<b>-106.570,00</b>	<b>-92.910,00</b>	<b>-91.750,00</b>
260	26. Erträge aus internen Leistungsbeziehungen	0,00	0,00	0,00	0,00	0,00	0,00
270	27. Aufwendungen aus internen Leistungsbeziehungen	0,00	0,00	0,00	0,00	0,00	0,00
<b>280</b>	<b>28. Saldo aus internen Leistungsbeziehungen</b>	<b>0,00</b>	<b>0,00</b>	<b>0,00</b>	<b>0,00</b>	<b>0,00</b>	<b>0,00</b>
<b>290</b>	<b>29. Erg. unter Berücks. d. internen Leistungsbez.</b>	<b>-100.418,79</b>	<b>-106.090,00</b>	<b>-105.440,00</b>	<b>-106.570,00</b>	<b>-92.910,00</b>	<b>-91.750,00</b>

## Haushaltplan

### Teilfinanzhaushalt Produkt 36.6.100 Spielplätze u.ä.

Gemeinde Bunde

Nr.	Bezeichnung	Ergebnis 2019	Ansatz 2020	Ansatz 2021	VE	Plan 2022	Plan 2023	Plan 2024
<b>0000</b>	<b>Einzahlungen aus laufender Verwaltungstätigkeit</b>							
0100	1. Steuern und ähnliche Abgaben	0,00	0,00	0,00	0,00	0,00	0,00	0,00
0200	2. Zuwendungen und allgemeine Umlagen (außer für Investitionstätigkeit)	0,00	0,00	0,00	0,00	0,00	0,00	0,00
0300	3. sonstige Transfereinzahlungen	0,00	0,00	0,00	0,00	0,00	0,00	0,00
0400	4. öffentlich-rechtliche Entgelte (außer Beitr. u. ähnl. Entgelte f. Inv.-Tätigkeit)	0,00	0,00	0,00	0,00	0,00	0,00	0,00
0500	5. privatrechtliche Entgelte (außer für Investitionstätigkeit)	0,00	0,00	0,00	0,00	0,00	0,00	0,00
0600	6. Kostenerstattungen und Kostenumlagen (außer für Investitionstätigkeit)	0,00	0,00	0,00	0,00	0,00	0,00	0,00
0700	7. Zinsen und ähnliche Einzahlungen	0,00	0,00	0,00	0,00	0,00	0,00	0,00
0800	8. Einz. a. d. Veräußerung geringwert. VermGG	0,00	0,00	0,00	0,00	0,00	0,00	0,00
0900	9. sonstige haushaltswirksame Einzahlungen	0,00	0,00	0,00	0,00	0,00	0,00	0,00
<b>1000</b>	<b>10. = Summe d. Einz. aus lfd. Verwaltungstätigkeit</b>	<b>0,00</b>	<b>0,00</b>	<b>0,00</b>	<b>0,00</b>	<b>0,00</b>	<b>0,00</b>	<b>0,00</b>
<b>1100</b>	<b>Auszahlungen aus laufender Verwaltungstätigkeit</b>							
1101	11. Personalauszahlungen	62.669,94	65.700,00	63.600,00	0,00	64.900,00	66.400,00	67.900,00
1200	12. Versorgungsauszahlungen	0,00	0,00	0,00	0,00	0,00	0,00	0,00
1300	13. Auszahlungen für Sach- und Dienstleistungen und für geringwertige Vermögensgegenstände	8.690,74	10.400,00	11.200,00	0,00	11.200,00	11.200,00	11.200,00
1400	14. Zinsen und ähnliche Auszahlungen	0,00	0,00	0,00	0,00	0,00	0,00	0,00
1500	15. Transferauszahlungen (außer für Investitionstätigkeit)	0,00	0,00	0,00	0,00	0,00	0,00	0,00
1600	16. sonstige haushaltswirksame Auszahlungen	0,00	0,00	0,00	0,00	0,00	0,00	0,00
<b>1700</b>	<b>17. = Summe d. Ausz. aus lfd. Verwaltungstätigkeit</b>	<b>71.360,68</b>	<b>76.100,00</b>	<b>74.800,00</b>	<b>0,00</b>	<b>76.100,00</b>	<b>77.600,00</b>	<b>79.100,00</b>
<b>1800</b>	<b>18. Saldo aus laufender Verwaltungstätigkeit</b>	<b>-71.360,68</b>	<b>-76.100,00</b>	<b>-74.800,00</b>	<b>0,00</b>	<b>-76.100,00</b>	<b>-77.600,00</b>	<b>-79.100,00</b>
<b>1900</b>	<b>Einzahlungen für Investitionstätigkeit</b>							
1901	19. Zuwendungen für Investitionstätigkeit	0,00	0,00	0,00	0,00	0,00	0,00	0,00
2000	20. Beiträge u.ä. Entgelte für Investitionstätigk.	0,00	0,00	0,00	0,00	0,00	0,00	0,00
2100	21. Veräußerung von Sachvermögen	0,00	0,00	0,00	0,00	0,00	0,00	0,00
2200	22. Veräußerung von Finanzvermögensanlagen	0,00	0,00	0,00	0,00	0,00	0,00	0,00
2300	23. sonstige Investitionstätigkeit	0,00	0,00	0,00	0,00	0,00	0,00	0,00
<b>2400</b>	<b>24. = Summe d. Einz. aus Investitionstätigkeit</b>	<b>0,00</b>	<b>0,00</b>	<b>0,00</b>	<b>0,00</b>	<b>0,00</b>	<b>0,00</b>	<b>0,00</b>
<b>2500</b>	<b>Auszahlungen für Investitionstätigkeit</b>							
2501	25. Erwerb von Grundstücken und Gebäuden	0,00	0,00	0,00	0,00	0,00	0,00	0,00
2600	26. Baumaßnahmen	0,00	0,00	0,00	0,00	0,00	0,00	0,00
2700	27. Erwerb von beweglichem Sachvermögen	19.605,31	55.000,00	65.000,00	0,00	25.000,00	25.000,00	25.000,00
2800	28. Erwerb von Finanzvermögensanlagen	0,00	0,00	0,00	0,00	0,00	0,00	0,00
2900	29. Aktivierbare Zuwendungen	0,00	0,00	0,00	0,00	0,00	0,00	0,00

## Haushaltplan

### Teilfinanzhaushalt Produkt 36.6.100 Spielplätze u.ä.

Gemeinde Bunde

Nr.	Bezeichnung	Ergebnis 2019	Ansatz 2020	Ansatz 2021	VE	Plan 2022	Plan 2023	Plan 2024
3000	30. sonstige Investitionstätigkeit	0,00	0,00	0,00	0,00	0,00	0,00	0,00
<b>3100</b>	<b>31. = Summe d. Ausz. für Investitionstätigkeit</b>	<b>19.605,31</b>	<b>55.000,00</b>	<b>65.000,00</b>	<b>0,00</b>	<b>25.000,00</b>	<b>25.000,00</b>	<b>25.000,00</b>
<b>3200</b>	<b>32. Saldo aus Investitionstätigkeit</b>	<b>-19.605,31</b>	<b>-55.000,00</b>	<b>-65.000,00</b>	<b>0,00</b>	<b>-25.000,00</b>	<b>-25.000,00</b>	<b>-25.000,00</b>
<b>3300</b>	<b>33. Finanzmittel-Überschuss/-Fehlbetrag</b>	<b>-90.965,99</b>	<b>-131.100,00</b>	<b>-139.800,00</b>	<b>0,00</b>	<b>-101.100,00</b>	<b>-102.600,00</b>	<b>-104.100,00</b>
<b>3400</b>	<b>Ein-, Auszahlungen aus Finanzierungstätigkeit</b>							
3401	34. Einz.; Aufn. v. Kred. u. inn. Darl. f. Inv.	0,00	0,00	0,00	0,00	0,00	0,00	0,00
3500	35. Ausz.; Tilg. v. Kred. u. Rückz. v. inn. Darl.	0,00	0,00	0,00	0,00	0,00	0,00	0,00
<b>3600</b>	<b>36. Saldo aus Finanzierungstätigkeit</b>	<b>0,00</b>	<b>0,00</b>	<b>0,00</b>	<b>0,00</b>	<b>0,00</b>	<b>0,00</b>	<b>0,00</b>
<b>3700</b>	<b>37. Finanzmittelveränderung</b>	<b>-90.965,99</b>	<b>-131.100,00</b>	<b>-139.800,00</b>	<b>0,00</b>	<b>-101.100,00</b>	<b>-102.600,00</b>	<b>-104.100,00</b>

## Haushaltplan

Investitionen Produkt 36.6.100 Spielplätze u.ä.						
Gemeinde Bunde						
Nr. Bezeichnung	Jahres- ergebnis 2019	Ansatz 2020	Ansatz 2021	Finanzplan 2022	Finanzplan 2023	Finanzplan 2024
3661000001 Erwerb von Vermögensgegenständen über 1.000 Euro u	0,00	55.000,00	65.000,00	25.000,00	25.000,00	25.000,00
ISP00004 Sammelposten Spielplätze u.ä.	0,00	0,00	0,00	0,00	0,00	0,00

## Haushaltplan

### Produktbeschreibung Produkt 42.4.100 Sportanlagen und eigene Sportstätten

Gemeinde Bunde

<b>Produktbereich</b>	42.	Sportförderung
<b>Produktgruppe</b>	42.4	Sportstätten und Bäder
<b>Produkt</b>	42.4.100	Sportanlagen und eigene Sportstätten

#### verantwortlich

de Buhr, Manfred

#### Beschreibung

Bereitstellung und Unterhaltung der Einrichtungen

#### Auftragsgrundlage

Ratsbeschlüsse, Vereinbarungen

#### Zielgruppe

Sportler und Sportvereine, Bürger

#### Ziele

Förderung des Sports und der Gesunderhaltung sowie der Freizeitangebote

#### Leistung

Unterhaltung und Betrieb

## Haushaltplan

### Teilergebnishaushalt Produkt 42.4.100 Sportanlagen und eigene Sportstätten

Gemeinde Bunde

Nr.	Bezeichnung	Ergebnis 2019	Ansatz 2020	Ansatz 2021	Plan 2022	Plan 2023	Plan 2024
<b>000</b>	<b>Ordentliche Erträge</b>						
010	1. Steuern und ähnliche Abgaben	0,00	0,00	0,00	0,00	0,00	0,00
020	2. Zuwendungen und allgemeine Umlagen außer für Investitionstätigkeit	0,00	0,00	0,00	0,00	0,00	0,00
030	3. Auflösungserträge aus Sonderposten	0,00	0,00	0,00	0,00	0,00	0,00
040	4. sonstige Transfererträge	0,00	0,00	0,00	0,00	0,00	0,00
050	5. öffentlich-rechtliche Entgelte außer Beiträgen u.ä. Entgelten für Inv.-Tätigkeit	0,00	0,00	0,00	0,00	0,00	0,00
060	6. privatrechtliche Entgelte	0,00	0,00	0,00	0,00	0,00	0,00
070	7. Kostenerstattungen und Kostenumlagen	0,00	1.000,00	1.000,00	1.000,00	1.000,00	1.000,00
080	8. Zinsen und ähnliche Finanzerträge	0,00	0,00	0,00	0,00	0,00	0,00
090	9. aktivierungsfähige Eigenleistungen	0,00	0,00	0,00	0,00	0,00	0,00
100	10. Bestandsveränderungen	0,00	0,00	0,00	0,00	0,00	0,00
110	11. sonstige ordentliche Erträge	0,00	0,00	0,00	0,00	0,00	0,00
<b>120</b>	<b>12. = Summe ordentliche Erträge</b>	<b>0,00</b>	<b>1.000,00</b>	<b>1.000,00</b>	<b>1.000,00</b>	<b>1.000,00</b>	<b>1.000,00</b>
<b>130</b>	<b>Ordentliche Aufwendungen</b>						
131	13. Personalaufwendungen	1.422,23	1.700,00	2.700,00	2.900,00	3.100,00	3.300,00
140	14. Versorgungsaufwendungen	0,00	0,00	0,00	0,00	0,00	0,00
150	15. Aufwendungen für Sach- und Dienstleistungen	12.671,44	19.100,00	26.600,00	26.600,00	19.100,00	19.100,00
160	16. Abschreibungen	820,47	1.070,00	1.270,00	1.570,00	1.870,00	2.020,00
170	17. Zinsen und ähnliche Aufwendungen	850,08	500,00	0,00	0,00	0,00	0,00
180	18. Transferaufwendungen	21.200,00	24.450,00	24.450,00	24.450,00	24.450,00	24.450,00
190	19. sonstige ordentliche Aufwendungen	0,00	0,00	0,00	0,00	0,00	0,00
<b>200</b>	<b>20. = Summe ordentliche Aufwendungen</b>	<b>36.964,22</b>	<b>46.820,00</b>	<b>55.020,00</b>	<b>55.520,00</b>	<b>48.520,00</b>	<b>48.870,00</b>
<b>210</b>	<b>21. = ordentliches Ergebnis</b>	<b>-36.964,22</b>	<b>-45.820,00</b>	<b>-54.020,00</b>	<b>-54.520,00</b>	<b>-47.520,00</b>	<b>-47.870,00</b>
220	22. außerordentliche Erträge	0,00	0,00	0,00	0,00	0,00	0,00
230	23. außerordentliche Aufwendungen	0,00	0,00	28.400,00	0,00	0,00	0,00
<b>240</b>	<b>24. außerordentliches Ergebnis</b>	<b>0,00</b>	<b>0,00</b>	<b>-28.400,00</b>	<b>0,00</b>	<b>0,00</b>	<b>0,00</b>
<b>250</b>	<b>25. Jahresergebnis</b>	<b>-36.964,22</b>	<b>-45.820,00</b>	<b>-82.420,00</b>	<b>-54.520,00</b>	<b>-47.520,00</b>	<b>-47.870,00</b>
260	26. Erträge aus internen Leistungsbeziehungen	0,00	0,00	0,00	0,00	0,00	0,00
270	27. Aufwendungen aus internen Leistungsbeziehungen	0,00	0,00	0,00	0,00	0,00	0,00
<b>280</b>	<b>28. Saldo aus internen Leistungsbeziehungen</b>	<b>0,00</b>	<b>0,00</b>	<b>0,00</b>	<b>0,00</b>	<b>0,00</b>	<b>0,00</b>
<b>290</b>	<b>29. Erg. unter Berücks. d. internen Leistungsbez.</b>	<b>-36.964,22</b>	<b>-45.820,00</b>	<b>-82.420,00</b>	<b>-54.520,00</b>	<b>-47.520,00</b>	<b>-47.870,00</b>



## Haushaltplan

### Teilfinanzhaushalt Produkt 42.4.100 Sportanlagen und eigene Sportstätten

Gemeinde Bunde

Nr.	Bezeichnung	Ergebnis 2019	Ansatz 2020	Ansatz 2021	VE	Plan 2022	Plan 2023	Plan 2024
<b>0000</b>	<b>Einzahlungen aus laufender Verwaltungstätigkeit</b>							
0100	1. Steuern und ähnliche Abgaben	0,00	0,00	0,00	0,00	0,00	0,00	0,00
0200	2. Zuwendungen und allgemeine Umlagen (außer für Investitionstätigkeit)	0,00	0,00	0,00	0,00	0,00	0,00	0,00
0300	3. sonstige Transfereinzahlungen	0,00	0,00	0,00	0,00	0,00	0,00	0,00
0400	4. öffentlich-rechtliche Entgelte (außer Beitr. u. ähnl. Entgelte f. Inv.-Tätigkeit)	0,00	0,00	0,00	0,00	0,00	0,00	0,00
0500	5. privatrechtliche Entgelte (außer für Investitionstätigkeit)	0,00	0,00	0,00	0,00	0,00	0,00	0,00
0600	6. Kostenerstattungen und Kostenumlagen (außer für Investitionstätigkeit)	0,00	1.000,00	1.000,00	0,00	1.000,00	1.000,00	1.000,00
0700	7. Zinsen und ähnliche Einzahlungen	0,00	0,00	0,00	0,00	0,00	0,00	0,00
0800	8. Einz. a. d. Veräußerung geringwert. VermGG	0,00	0,00	0,00	0,00	0,00	0,00	0,00
0900	9. sonstige haushaltswirksame Einzahlungen	0,00	0,00	0,00	0,00	0,00	0,00	0,00
<b>1000</b>	<b>10. = Summe d. Einz. aus lfd. Verwaltungstätigkeit</b>	<b>0,00</b>	<b>1.000,00</b>	<b>1.000,00</b>	<b>0,00</b>	<b>1.000,00</b>	<b>1.000,00</b>	<b>1.000,00</b>
<b>1100</b>	<b>Auszahlungen aus laufender Verwaltungstätigkeit</b>							
1101	11. Personalauszahlungen	1.422,23	1.700,00	2.700,00	0,00	2.900,00	3.100,00	3.300,00
1200	12. Versorgungsauszahlungen	0,00	0,00	0,00	0,00	0,00	0,00	0,00
1300	13. Auszahlungen für Sach- und Dienstleistungen und für geringwertige Vermögensgegenstände	10.416,92	19.100,00	26.600,00	0,00	26.600,00	19.100,00	19.100,00
1400	14. Zinsen und ähnliche Auszahlungen	3.465,32	500,00	0,00	0,00	0,00	0,00	0,00
1500	15. Transferauszahlungen (außer für Investitionstätigkeit)	21.200,00	24.450,00	24.450,00	0,00	24.450,00	24.450,00	24.450,00
1600	16. sonstige haushaltswirksame Auszahlungen	0,00	0,00	0,00	0,00	0,00	0,00	0,00
<b>1700</b>	<b>17. = Summe d. Ausz. aus lfd. Verwaltungstätigkeit</b>	<b>36.504,47</b>	<b>45.750,00</b>	<b>53.750,00</b>	<b>0,00</b>	<b>53.950,00</b>	<b>46.650,00</b>	<b>46.850,00</b>
<b>1800</b>	<b>18. Saldo aus laufender Verwaltungstätigkeit</b>	<b>-36.504,47</b>	<b>-44.750,00</b>	<b>-52.750,00</b>	<b>0,00</b>	<b>-52.950,00</b>	<b>-45.650,00</b>	<b>-45.850,00</b>
<b>1900</b>	<b>Einzahlungen für Investitionstätigkeit</b>							
1901	19. Zuwendungen für Investitionstätigkeit	0,00	0,00	0,00	0,00	0,00	0,00	0,00
2000	20. Beiträge u.ä. Entgelte für Investitionstätigk.	0,00	0,00	0,00	0,00	0,00	0,00	0,00
2100	21. Veräußerung von Sachvermögen	0,00	0,00	0,00	0,00	0,00	0,00	0,00
2200	22. Veräußerung von Finanzvermögensanlagen	0,00	0,00	0,00	0,00	0,00	0,00	0,00
2300	23. sonstige Investitionstätigkeit	0,00	0,00	0,00	0,00	0,00	0,00	0,00
<b>2400</b>	<b>24. = Summe d. Einz. aus Investitionstätigkeit</b>	<b>0,00</b>	<b>0,00</b>	<b>0,00</b>	<b>0,00</b>	<b>0,00</b>	<b>0,00</b>	<b>0,00</b>
<b>2500</b>	<b>Auszahlungen für Investitionstätigkeit</b>							
2501	25. Erwerb von Grundstücken und Gebäuden	21.902,04	22.000,00	0,00	0,00	0,00	0,00	0,00
2600	26. Baumaßnahmen	0,00	10.000,00	10.000,00	0,00	0,00	0,00	0,00
2700	27. Erwerb von beweglichem Sachvermögen	773,50	0,00	0,00	0,00	0,00	0,00	0,00
2800	28. Erwerb von Finanzvermögensanlagen	0,00	0,00	0,00	0,00	0,00	0,00	0,00
2900	29. Aktivierbare Zuwendungen	2.000,00	2.000,00	3.000,00	0,00	3.000,00	3.000,00	3.000,00

## Haushaltplan

### Teilfinanzhaushalt Produkt 42.4.100 Sportanlagen und eigene Sportstätten

Gemeinde Bunde

Nr.	Bezeichnung	Ergebnis 2019	Ansatz 2020	Ansatz 2021	VE	Plan 2022	Plan 2023	Plan 2024
3000	30. sonstige Investitionstätigkeit	0,00	0,00	0,00	0,00	0,00	0,00	0,00
<b>3100</b>	<b>31. = Summe d. Ausz. für Investitionstätigkeit</b>	<b>24.675,54</b>	<b>34.000,00</b>	<b>13.000,00</b>	<b>0,00</b>	<b>3.000,00</b>	<b>3.000,00</b>	<b>3.000,00</b>
<b>3200</b>	<b>32. Saldo aus Investitionstätigkeit</b>	<b>-24.675,54</b>	<b>-34.000,00</b>	<b>-13.000,00</b>	<b>0,00</b>	<b>-3.000,00</b>	<b>-3.000,00</b>	<b>-3.000,00</b>
<b>3300</b>	<b>33. Finanzmittel-Überschuss/-Fehlbetrag</b>	<b>-61.180,01</b>	<b>-78.750,00</b>	<b>-65.750,00</b>	<b>0,00</b>	<b>-55.950,00</b>	<b>-48.650,00</b>	<b>-48.850,00</b>
<b>3400</b>	<b>Ein-, Auszahlungen aus Finanzierungstätigkeit</b>							
3401	34. Einz.; Aufn. v. Kred. u. inn. Darl. f. Inv.	0,00	0,00	0,00	0,00	0,00	0,00	0,00
3500	35. Ausz.; Tilg. v. Kred. u. Rückz. v. inn. Darl.	0,00	0,00	0,00	0,00	0,00	0,00	0,00
<b>3600</b>	<b>36. Saldo aus Finanzierungstätigkeit</b>	<b>0,00</b>	<b>0,00</b>	<b>0,00</b>	<b>0,00</b>	<b>0,00</b>	<b>0,00</b>	<b>0,00</b>
<b>3700</b>	<b>37. Finanzmittelveränderung</b>	<b>-61.180,01</b>	<b>-78.750,00</b>	<b>-65.750,00</b>	<b>0,00</b>	<b>-55.950,00</b>	<b>-48.650,00</b>	<b>-48.850,00</b>

## Haushaltplan

### Investitionen Produkt 42.4.100 Sportanlagen und eigene Sportstätten

Gemeinde Bunde

Nr. Bezeichnung	Jahres- ergebnis 2019	Ansatz 2020	Ansatz 2021	Finanzplan 2022	Finanzplan 2023	Finanzplan 2024
4241000001 Badeseesee	0,00	32.000,00	10.000,00	0,00	0,00	0,00
4241000002 Zuschuss an SV Wymeer-Boen	0,00	0,00	0,00	0,00	0,00	0,00
4241000003 Zuschuss an Sportvereine	0,00	2.000,00	3.000,00	3.000,00	3.000,00	3.000,00

## Haushaltplan

### Produktbeschreibung Produkt 42.4.200 Turn- und Sporthallen

Gemeinde Bunde

<b>Produktbereich</b>	42.	Sportförderung
<b>Produktgruppe</b>	42.4	Sportstätten und Bäder
<b>Produkt</b>	42.4.200	Turn- und Sporthallen

#### verantwortlich

de Buhr, Manfred

#### Beschreibung

Bereitstellung und Unterhaltung der Einrichtungen

#### Auftragsgrundlage

Ratsbeschlüsse, Vereinbarungen

#### Zielgruppe

Sportler und Sportvereine, Bürger

#### Ziele

Förderung des Sports und der Gesunderhaltung sowie der Freizeitangebote

#### Leistung

Unterhaltung und Betrieb Turn- und Sporthalle Friedensweg  
Unterhaltung und Betrieb Turn- und Sporthalle Dollart  
Unterhaltung und Betrieb Turn- und Sporthalle Wymeer

## Haushaltplan

### Teilergebnishaushalt Produkt 42.4.200 Turn- und Sporthallen

Gemeinde Bunde

Nr.	Bezeichnung	Ergebnis 2019	Ansatz 2020	Ansatz 2021	Plan 2022	Plan 2023	Plan 2024
<b>000</b>	<b>Ordentliche Erträge</b>						
010	1. Steuern und ähnliche Abgaben	0,00	0,00	0,00	0,00	0,00	0,00
020	2. Zuwendungen und allgemeine Umlagen außer für Investitionstätigkeit	0,00	0,00	0,00	0,00	0,00	0,00
030	3. Auflösungserträge aus Sonderposten	3.548,83	3.540,00	3.550,00	3.550,00	3.550,00	3.550,00
040	4. sonstige Transfererträge	0,00	0,00	0,00	0,00	0,00	0,00
050	5. öffentlich-rechtliche Entgelte außer Beiträgen u.ä. Entgelten für Inv.-Tätigkeit	0,00	0,00	0,00	0,00	0,00	0,00
060	6. privatrechtliche Entgelte	211,57	0,00	0,00	0,00	0,00	0,00
070	7. Kostenerstattungen und Kostenumlagen	0,00	1.300,00	1.300,00	1.300,00	1.300,00	1.300,00
080	8. Zinsen und ähnliche Finanzerträge	0,00	0,00	0,00	0,00	0,00	0,00
090	9. aktivierungsfähige Eigenleistungen	0,00	0,00	0,00	0,00	0,00	0,00
100	10. Bestandsveränderungen	0,00	0,00	0,00	0,00	0,00	0,00
110	11. sonstige ordentliche Erträge	0,00	0,00	0,00	0,00	0,00	0,00
<b>120</b>	<b>12. = Summe ordentliche Erträge</b>	<b>3.760,40</b>	<b>4.840,00</b>	<b>4.850,00</b>	<b>4.850,00</b>	<b>4.850,00</b>	<b>4.850,00</b>
<b>130</b>	<b>Ordentliche Aufwendungen</b>						
131	13. Personalaufwendungen	50.469,13	54.400,00	54.300,00	55.600,00	57.000,00	58.500,00
140	14. Versorgungsaufwendungen	0,00	0,00	0,00	0,00	0,00	0,00
150	15. Aufwendungen für Sach- und Dienstleistungen	29.763,81	32.600,00	37.600,00	35.600,00	35.600,00	35.600,00
160	16. Abschreibungen	13.456,48	14.080,00	13.410,00	13.340,00	13.340,00	13.340,00
170	17. Zinsen und ähnliche Aufwendungen	0,00	0,00	0,00	0,00	0,00	0,00
180	18. Transferaufwendungen	0,00	0,00	0,00	0,00	0,00	0,00
190	19. sonstige ordentliche Aufwendungen	920,49	400,00	800,00	800,00	800,00	800,00
<b>200</b>	<b>20. = Summe ordentliche Aufwendungen</b>	<b>94.609,91</b>	<b>101.480,00</b>	<b>106.110,00</b>	<b>105.340,00</b>	<b>106.740,00</b>	<b>108.240,00</b>
<b>210</b>	<b>21. = ordentliches Ergebnis</b>	<b>-90.849,51</b>	<b>-96.640,00</b>	<b>-101.260,00</b>	<b>-100.490,00</b>	<b>-101.890,00</b>	<b>-103.390,00</b>
220	22. außerordentliche Erträge	0,00	0,00	0,00	0,00	0,00	0,00
230	23. außerordentliche Aufwendungen	0,00	0,00	0,00	0,00	0,00	0,00
<b>240</b>	<b>24. außerordentliches Ergebnis</b>	<b>0,00</b>	<b>0,00</b>	<b>0,00</b>	<b>0,00</b>	<b>0,00</b>	<b>0,00</b>
<b>250</b>	<b>25. Jahresergebnis</b>	<b>-90.849,51</b>	<b>-96.640,00</b>	<b>-101.260,00</b>	<b>-100.490,00</b>	<b>-101.890,00</b>	<b>-103.390,00</b>
260	26. Erträge aus internen Leistungsbeziehungen	0,00	0,00	0,00	0,00	0,00	0,00
270	27. Aufwendungen aus internen Leistungsbeziehungen	0,00	0,00	0,00	0,00	0,00	0,00
<b>280</b>	<b>28. Saldo aus internen Leistungsbeziehungen</b>	<b>0,00</b>	<b>0,00</b>	<b>0,00</b>	<b>0,00</b>	<b>0,00</b>	<b>0,00</b>
<b>290</b>	<b>29. Erg. unter Berücks. d. internen Leistungsbez.</b>	<b>-90.849,51</b>	<b>-96.640,00</b>	<b>-101.260,00</b>	<b>-100.490,00</b>	<b>-101.890,00</b>	<b>-103.390,00</b>

## Haushaltplan

### Teilfinanzhaushalt Produkt 42.4.200 Turn- und Sporthallen

Gemeinde Bunde

Nr.	Bezeichnung	Ergebnis 2019	Ansatz 2020	Ansatz 2021	VE	Plan 2022	Plan 2023	Plan 2024
<b>0000</b>	<b>Einzahlungen aus laufender Verwaltungstätigkeit</b>							
0100	1. Steuern und ähnliche Abgaben	0,00	0,00	0,00	0,00	0,00	0,00	0,00
0200	2. Zuwendungen und allgemeine Umlagen (außer für Investitionstätigkeit)	0,00	0,00	0,00	0,00	0,00	0,00	0,00
0300	3. sonstige Transfereinzahlungen	0,00	0,00	0,00	0,00	0,00	0,00	0,00
0400	4. öffentlich-rechtliche Entgelte (außer Beitr. u. ähnl. Entgelte f. Inv.-Tätigkeit)	0,00	0,00	0,00	0,00	0,00	0,00	0,00
0500	5. privatrechtliche Entgelte (außer für Investitionstätigkeit)	211,57	0,00	0,00	0,00	0,00	0,00	0,00
0600	6. Kostenerstattungen und Kostenumlagen (außer für Investitionstätigkeit)	0,00	1.300,00	1.300,00	0,00	1.300,00	1.300,00	1.300,00
0700	7. Zinsen und ähnliche Einzahlungen	0,00	0,00	0,00	0,00	0,00	0,00	0,00
0800	8. Einz. a. d. Veräußerung geringwert. VermGG	0,00	0,00	0,00	0,00	0,00	0,00	0,00
0900	9. sonstige haushaltswirksame Einzahlungen	0,00	0,00	0,00	0,00	0,00	0,00	0,00
<b>1000</b>	<b>10. = Summe d. Einz. aus lfd. Verwaltungstätigkeit</b>	<b>211,57</b>	<b>1.300,00</b>	<b>1.300,00</b>	<b>0,00</b>	<b>1.300,00</b>	<b>1.300,00</b>	<b>1.300,00</b>
<b>1100</b>	<b>Auszahlungen aus laufender Verwaltungstätigkeit</b>							
1101	11. Personalauszahlungen	50.469,13	54.400,00	54.300,00	0,00	55.600,00	57.000,00	58.500,00
1200	12. Versorgungsauszahlungen	0,00	0,00	0,00	0,00	0,00	0,00	0,00
1300	13. Auszahlungen für Sach- und Dienstleistungen und für geringwertige Vermögensgegenstände	30.338,89	32.600,00	37.600,00	0,00	35.600,00	35.600,00	35.600,00
1400	14. Zinsen und ähnliche Auszahlungen	0,00	0,00	0,00	0,00	0,00	0,00	0,00
1500	15. Transferauszahlungen (außer für Investitionstätigkeit)	0,00	0,00	0,00	0,00	0,00	0,00	0,00
1600	16. sonstige haushaltswirksame Auszahlungen	920,49	400,00	800,00	0,00	800,00	800,00	800,00
<b>1700</b>	<b>17. = Summe d. Ausz. aus lfd. Verwaltungstätigkeit</b>	<b>81.728,51</b>	<b>87.400,00</b>	<b>92.700,00</b>	<b>0,00</b>	<b>92.000,00</b>	<b>93.400,00</b>	<b>94.900,00</b>
<b>1800</b>	<b>18. Saldo aus laufender Verwaltungstätigkeit</b>	<b>-81.516,94</b>	<b>-86.100,00</b>	<b>-91.400,00</b>	<b>0,00</b>	<b>-90.700,00</b>	<b>-92.100,00</b>	<b>-93.600,00</b>
<b>1900</b>	<b>Einzahlungen für Investitionstätigkeit</b>							
1901	19. Zuwendungen für Investitionstätigkeit	0,00	0,00	0,00	0,00	0,00	0,00	0,00
2000	20. Beiträge u.ä. Entgelte für Investitionstätigk.	0,00	0,00	0,00	0,00	0,00	0,00	0,00
2100	21. Veräußerung von Sachvermögen	0,00	0,00	0,00	0,00	0,00	0,00	0,00
2200	22. Veräußerung von Finanzvermögensanlagen	0,00	0,00	0,00	0,00	0,00	0,00	0,00
2300	23. sonstige Investitionstätigkeit	0,00	0,00	0,00	0,00	0,00	0,00	0,00
<b>2400</b>	<b>24. = Summe d. Einz. aus Investitionstätigkeit</b>	<b>0,00</b>	<b>0,00</b>	<b>0,00</b>	<b>0,00</b>	<b>0,00</b>	<b>0,00</b>	<b>0,00</b>
<b>2500</b>	<b>Auszahlungen für Investitionstätigkeit</b>							
2501	25. Erwerb von Grundstücken und Gebäuden	0,00	0,00	0,00	0,00	0,00	0,00	0,00
2600	26. Baumaßnahmen	0,00	0,00	0,00	0,00	0,00	0,00	0,00
2700	27. Erwerb von beweglichem Sachvermögen	0,00	3.000,00	0,00	0,00	0,00	0,00	0,00
2800	28. Erwerb von Finanzvermögensanlagen	0,00	0,00	0,00	0,00	0,00	0,00	0,00
2900	29. Aktivierbare Zuwendungen	0,00	0,00	0,00	0,00	0,00	0,00	0,00

## Haushaltplan

### Teilfinanzhaushalt Produkt 42.4.200 Turn- und Sporthallen

Gemeinde Bunde

Nr.	Bezeichnung	Ergebnis 2019	Ansatz 2020	Ansatz 2021	VE	Plan 2022	Plan 2023	Plan 2024
3000	30. sonstige Investitionstätigkeit	0,00	0,00	0,00	0,00	0,00	0,00	0,00
<b>3100</b>	<b>31. = Summe d. Ausz. für Investitionstätigkeit</b>	<b>0,00</b>	<b>3.000,00</b>	<b>0,00</b>	<b>0,00</b>	<b>0,00</b>	<b>0,00</b>	<b>0,00</b>
<b>3200</b>	<b>32. Saldo aus Investitionstätigkeit</b>	<b>0,00</b>	<b>-3.000,00</b>	<b>0,00</b>	<b>0,00</b>	<b>0,00</b>	<b>0,00</b>	<b>0,00</b>
<b>3300</b>	<b>33. Finanzmittel-Überschuss/-Fehlbetrag</b>	<b>-81.516,94</b>	<b>-89.100,00</b>	<b>-91.400,00</b>	<b>0,00</b>	<b>-90.700,00</b>	<b>-92.100,00</b>	<b>-93.600,00</b>
<b>3400</b>	<b>Ein-, Auszahlungen aus Finanzierungstätigkeit</b>							
3401	34. Einz.; Aufn. v. Kred. u. inn. Darl. f. Inv.	0,00	0,00	0,00	0,00	0,00	0,00	0,00
3500	35. Ausz.; Tilg. v. Kred. u. Rückz. v. inn. Darl.	0,00	0,00	0,00	0,00	0,00	0,00	0,00
<b>3600</b>	<b>36. Saldo aus Finanzierungstätigkeit</b>	<b>0,00</b>	<b>0,00</b>	<b>0,00</b>	<b>0,00</b>	<b>0,00</b>	<b>0,00</b>	<b>0,00</b>
<b>3700</b>	<b>37. Finanzmittelveränderung</b>	<b>-81.516,94</b>	<b>-89.100,00</b>	<b>-91.400,00</b>	<b>0,00</b>	<b>-90.700,00</b>	<b>-92.100,00</b>	<b>-93.600,00</b>

## Haushaltplan

Investitionen Produkt 42.4.200 Turn- und Sporthallen						
Gemeinde Bunde						
Nr. Bezeichnung	Jahres- ergebnis 2019	Ansatz 2020	Ansatz 2021	Finanzplan 2022	Finanzplan 2023	Finanzplan 2024
4242000001 Erwerb von Vermögensgegenständen über 150 Euro bis	0,00	3.000,00	0,00	0,00	0,00	0,00



## Haushaltplan

### Produktbeschreibung Produkt 42.4.300 Sportzentrum Mölenland

Gemeinde Bunde

<b>Produktbereich</b>	42.	Sportförderung
<b>Produktgruppe</b>	42.4	Sportstätten und Bäder
<b>Produkt</b>	42.4.300	Sportzentrum Mölenland

#### verantwortlich

de Buhr, Manfred

#### Beschreibung

Bereitstellung und Unterhaltung der Einrichtungen

#### Auftragsgrundlage

Ratsbeschlüsse, Vereinbarungen

#### Zielgruppe

Sportler und Sportvereine, Bürger

#### Ziele

Förderung des Sports und der Gesunderhaltung sowie der Freizeitangebote

#### Leistung

Unterhaltung und Betrieb - Allgemein  
Kostenabwicklung - Turnhalle  
Unterhaltung und Betrieb - Hallenbad

## Haushaltplan

### Teilergebnishaushalt Produkt 42.4.300 Sportzentrum Mölenland

Gemeinde Bunde

Nr.	Bezeichnung	Ergebnis 2019	Ansatz 2020	Ansatz 2021	Plan 2022	Plan 2023	Plan 2024
<b>000</b>	<b>Ordentliche Erträge</b>						
010	1. Steuern und ähnliche Abgaben	0,00	0,00	0,00	0,00	0,00	0,00
020	2. Zuwendungen und allgemeine Umlagen außer für Investitionstätigkeit	0,00	5.000,00	1.000,00	3.000,00	3.000,00	3.000,00
030	3. Auflösungserträge aus Sonderposten	17.237,92	18.620,00	26.070,00	34.900,00	34.900,00	34.900,00
040	4. sonstige Transfererträge	0,00	0,00	0,00	0,00	0,00	0,00
050	5. öffentlich-rechtliche Entgelte außer Beiträgen u.ä. Entgelten für Inv.-Tätigkeit	37.122,25	43.000,00	43.000,00	43.000,00	43.000,00	43.000,00
060	6. privatrechtliche Entgelte	1.863,57	200,00	500,00	1.500,00	1.500,00	1.500,00
070	7. Kostenerstattungen und Kostenumlagen	5.000,00	8.000,00	8.000,00	8.000,00	8.000,00	8.000,00
080	8. Zinsen und ähnliche Finanzerträge	0,00	0,00	0,00	0,00	0,00	0,00
090	9. aktivierungsfähige Eigenleistungen	0,00	0,00	0,00	0,00	0,00	0,00
100	10. Bestandsveränderungen	0,00	0,00	0,00	0,00	0,00	0,00
110	11. sonstige ordentliche Erträge	1.401,00	0,00	0,00	0,00	0,00	0,00
<b>120</b>	<b>12. = Summe ordentliche Erträge</b>	<b>62.624,74</b>	<b>74.820,00</b>	<b>78.570,00</b>	<b>90.400,00</b>	<b>90.400,00</b>	<b>90.400,00</b>
<b>130</b>	<b>Ordentliche Aufwendungen</b>						
131	13. Personalaufwendungen	79.898,61	91.100,00	79.400,00	81.100,00	82.900,00	84.600,00
140	14. Versorgungsaufwendungen	0,00	0,00	0,00	0,00	0,00	0,00
150	15. Aufwendungen für Sach- und Dienstleistungen	177.490,82	267.500,00	247.900,00	241.300,00	255.300,00	238.300,00
160	16. Abschreibungen	41.649,48	63.140,00	65.100,00	89.800,00	89.640,00	89.330,00
170	17. Zinsen und ähnliche Aufwendungen	0,00	0,00	0,00	0,00	0,00	0,00
180	18. Transferaufwendungen	0,00	0,00	0,00	0,00	0,00	0,00
190	19. sonstige ordentliche Aufwendungen	12.294,93	11.000,00	11.000,00	11.000,00	11.000,00	11.000,00
<b>200</b>	<b>20. = Summe ordentliche Aufwendungen</b>	<b>311.333,84</b>	<b>432.740,00</b>	<b>403.400,00</b>	<b>423.200,00</b>	<b>438.840,00</b>	<b>423.230,00</b>
<b>210</b>	<b>21. = ordentliches Ergebnis</b>	<b>-248.709,10</b>	<b>-357.920,00</b>	<b>-324.830,00</b>	<b>-332.800,00</b>	<b>-348.440,00</b>	<b>-332.830,00</b>
220	22. außerordentliche Erträge	0,00	0,00	0,00	0,00	0,00	0,00
230	23. außerordentliche Aufwendungen	0,00	0,00	0,00	0,00	0,00	0,00
<b>240</b>	<b>24. außerordentliches Ergebnis</b>	<b>0,00</b>	<b>0,00</b>	<b>0,00</b>	<b>0,00</b>	<b>0,00</b>	<b>0,00</b>
<b>250</b>	<b>25. Jahresergebnis</b>	<b>-248.709,10</b>	<b>-357.920,00</b>	<b>-324.830,00</b>	<b>-332.800,00</b>	<b>-348.440,00</b>	<b>-332.830,00</b>
260	26. Erträge aus internen Leistungsbeziehungen	0,00	0,00	0,00	0,00	0,00	0,00
270	27. Aufwendungen aus internen Leistungsbeziehungen	0,00	0,00	0,00	0,00	0,00	0,00
<b>280</b>	<b>28. Saldo aus internen Leistungsbeziehungen</b>	<b>0,00</b>	<b>0,00</b>	<b>0,00</b>	<b>0,00</b>	<b>0,00</b>	<b>0,00</b>
<b>290</b>	<b>29. Erg. unter Berücks. d. internen Leistungsbez.</b>	<b>-248.709,10</b>	<b>-357.920,00</b>	<b>-324.830,00</b>	<b>-332.800,00</b>	<b>-348.440,00</b>	<b>-332.830,00</b>

## Haushaltplan

### Teilfinanzhaushalt Produkt 42.4.300 Sportzentrum Mölenland

Gemeinde Bunde

Nr.	Bezeichnung	Ergebnis 2019	Ansatz 2020	Ansatz 2021	VE	Plan 2022	Plan 2023	Plan 2024
<b>0000</b>	<b>Einzahlungen aus laufender Verwaltungstätigkeit</b>							
0100	1. Steuern und ähnliche Abgaben	0,00	0,00	0,00	0,00	0,00	0,00	0,00
0200	2. Zuwendungen und allgemeine Umlagen (außer für Investitionstätigkeit)	0,00	5.000,00	1.000,00	0,00	3.000,00	3.000,00	3.000,00
0300	3. sonstige Transfereinzahlungen	0,00	0,00	0,00	0,00	0,00	0,00	0,00
0400	4. öffentlich-rechtliche Entgelte (außer Beitr. u. ähnl. Entgelte f. Inv.-Tätigkeit)	39.815,87	43.000,00	43.000,00	0,00	43.000,00	43.000,00	43.000,00
0500	5. privatrechtliche Entgelte (außer für Investitionstätigkeit)	2.129,57	200,00	500,00	0,00	1.500,00	1.500,00	1.500,00
0600	6. Kostenerstattungen und Kostenumlagen (außer für Investitionstätigkeit)	5.000,00	8.000,00	8.000,00	0,00	8.000,00	8.000,00	8.000,00
0700	7. Zinsen und ähnliche Einzahlungen	0,00	0,00	0,00	0,00	0,00	0,00	0,00
0800	8. Einz. a. d. Veräußerung geringwert. VermGG	0,00	0,00	0,00	0,00	0,00	0,00	0,00
0900	9. sonstige haushaltswirksame Einzahlungen	26.101,39	0,00	0,00	0,00	0,00	0,00	0,00
<b>1000</b>	<b>10. = Summe d. Einz. aus lfd. Verwaltungstätigkeit</b>	<b>73.046,83</b>	<b>56.200,00</b>	<b>52.500,00</b>	<b>0,00</b>	<b>55.500,00</b>	<b>55.500,00</b>	<b>55.500,00</b>
<b>1100</b>	<b>Auszahlungen aus laufender Verwaltungstätigkeit</b>							
1101	11. Personalauszahlungen	79.898,61	91.100,00	79.400,00	0,00	81.100,00	82.900,00	84.600,00
1200	12. Versorgungsauszahlungen	0,00	0,00	0,00	0,00	0,00	0,00	0,00
1300	13. Auszahlungen für Sach- und Dienstleistungen und für geringwertige Vermögensgegenstände	193.240,86	267.500,00	247.900,00	0,00	241.300,00	255.300,00	238.300,00
1400	14. Zinsen und ähnliche Auszahlungen	0,00	0,00	0,00	0,00	0,00	0,00	0,00
1500	15. Transferauszahlungen (außer für Investitionstätigkeit)	0,00	0,00	0,00	0,00	0,00	0,00	0,00
1600	16. sonstige haushaltswirksame Auszahlungen	12.864,93	11.000,00	11.000,00	0,00	11.000,00	11.000,00	11.000,00
<b>1700</b>	<b>17. = Summe d. Ausz. aus lfd. Verwaltungstätigkeit</b>	<b>286.004,40</b>	<b>369.600,00</b>	<b>338.300,00</b>	<b>0,00</b>	<b>333.400,00</b>	<b>349.200,00</b>	<b>333.900,00</b>
<b>1800</b>	<b>18. Saldo aus laufender Verwaltungstätigkeit</b>	<b>-212.957,57</b>	<b>-313.400,00</b>	<b>-285.800,00</b>	<b>0,00</b>	<b>-277.900,00</b>	<b>-293.700,00</b>	<b>-278.400,00</b>
<b>1900</b>	<b>Einzahlungen für Investitionstätigkeit</b>							
1901	19. Zuwendungen für Investitionstätigkeit	0,00	50.000,00	268.000,00	0,00	0,00	0,00	0,00
2000	20. Beiträge u.ä. Entgelte für Investitionstätigk.	0,00	0,00	0,00	0,00	0,00	0,00	0,00
2100	21. Veräußerung von Sachvermögen	0,00	0,00	0,00	0,00	0,00	0,00	0,00
2200	22. Veräußerung von Finanzvermögensanlagen	0,00	0,00	0,00	0,00	0,00	0,00	0,00
2300	23. sonstige Investitionstätigkeit	0,00	0,00	0,00	0,00	0,00	0,00	0,00
<b>2400</b>	<b>24. = Summe d. Einz. aus Investitionstätigkeit</b>	<b>0,00</b>	<b>50.000,00</b>	<b>268.000,00</b>	<b>0,00</b>	<b>0,00</b>	<b>0,00</b>	<b>0,00</b>
<b>2500</b>	<b>Auszahlungen für Investitionstätigkeit</b>							
2501	25. Erwerb von Grundstücken und Gebäuden	0,00	0,00	0,00	0,00	0,00	0,00	0,00
2600	26. Baumaßnahmen	28.848,52	509.500,00	50.000,00	0,00	0,00	0,00	0,00
2700	27. Erwerb von beweglichem Sachvermögen	16.096,43	2.000,00	30.000,00	0,00	0,00	0,00	0,00
2800	28. Erwerb von Finanzvermögensanlagen	0,00	0,00	0,00	0,00	0,00	0,00	0,00
2900	29. Aktivierbare Zuwendungen	1.000,00	0,00	0,00	0,00	0,00	0,00	0,00

## Haushaltplan

### Teilfinanzhaushalt Produkt 42.4.300 Sportzentrum Mölenland

Gemeinde Bunde

Nr.	Bezeichnung	Ergebnis 2019	Ansatz 2020	Ansatz 2021	VE	Plan 2022	Plan 2023	Plan 2024
3000	30. sonstige Investitionstätigkeit	0,00	0,00	0,00	0,00	0,00	0,00	0,00
<b>3100</b>	<b>31. = Summe d. Ausz. für Investitionstätigkeit</b>	<b>45.944,95</b>	<b>511.500,00</b>	<b>80.000,00</b>	<b>0,00</b>	<b>0,00</b>	<b>0,00</b>	<b>0,00</b>
<b>3200</b>	<b>32. Saldo aus Investitionstätigkeit</b>	<b>-45.944,95</b>	<b>-461.500,00</b>	<b>188.000,00</b>	<b>0,00</b>	<b>0,00</b>	<b>0,00</b>	<b>0,00</b>
<b>3300</b>	<b>33. Finanzmittel-Überschuss/-Fehlbetrag</b>	<b>-258.902,52</b>	<b>-774.900,00</b>	<b>-97.800,00</b>	<b>0,00</b>	<b>-277.900,00</b>	<b>-293.700,00</b>	<b>-278.400,00</b>
<b>3400</b>	<b>Ein-, Auszahlungen aus Finanzierungstätigkeit</b>							
3401	34. Einz.; Aufn. v. Kred. u. inn. Darl. f. Inv.	0,00	0,00	0,00	0,00	0,00	0,00	0,00
3500	35. Ausz.; Tilg. v. Kred. u. Rückz. v. inn. Darl.	0,00	0,00	0,00	0,00	0,00	0,00	0,00
<b>3600</b>	<b>36. Saldo aus Finanzierungstätigkeit</b>	<b>0,00</b>	<b>0,00</b>	<b>0,00</b>	<b>0,00</b>	<b>0,00</b>	<b>0,00</b>	<b>0,00</b>
<b>3700</b>	<b>37. Finanzmittelveränderung</b>	<b>-258.902,52</b>	<b>-774.900,00</b>	<b>-97.800,00</b>	<b>0,00</b>	<b>-277.900,00</b>	<b>-293.700,00</b>	<b>-278.400,00</b>

## Haushaltplan

### Investitionen Produkt 42.4.300 Sportzentrum Mölenland

Gemeinde Bunde

Nr. Bezeichnung	Jahres- ergebnis 2019	Ansatz 2020	Ansatz 2021	Finanzplan 2022	Finanzplan 2023	Finanzplan 2024
4243000001 Erwerb von Vermögensgegenständen über 150 Euro bis	0,00	1.000,00	0,00	0,00	0,00	0,00
4243000002 Zuschuss für Investitionen an übrige Bereiche	0,00	0,00	0,00	0,00	0,00	0,00
4243000301 Erwerb von Vermögensgegenständen über 150 Euro bis	0,00	1.000,00	0,00	0,00	0,00	0,00
4243000303 Erwerb von Vermögensgegenständen über 1.000 Euro	0,00	0,00	0,00	0,00	0,00	0,00
4243000304 Baumaßnahme Mölenlandbad	1.596,75	459.500,00	-188.000,00	0,00	0,00	0,00

## Haushaltplan

### Produktbeschreibung Produkt 53.8.100 Abwasserbeseitigung

Gemeinde Bunde

<b>Produktbereich</b>	53.	Ver- und Entsorgung
<b>Produktgruppe</b>	53.8	Abwasserbeseitigung
<b>Produkt</b>	53.8.100	Abwasserbeseitigung

#### verantwortlich

de Buhr, Manfred

#### Beschreibung

Herstellung/Erweiterung/Erneuerung und Unterhaltung des gesamten gemeindlichen Entwässerungsnetzes einschließlich aller technischen Einrichtungen des Kanal- und Abwasserkatasters, Regelung von rechtlichen Maßnahmen einschließlich Zuweisungen, Beseitigung des im Entsorgungsgebiet anfallenden Abwassers (Schmutzwasser, Oberflächenwasser).

#### Auftragsgrundlage

Bundes-, Landes und Ortsrecht, Ratsbeschlüsse

#### Zielgruppe

Alle Benutzer

#### Ziele

Dauerhafte Gewährleistung einer ordnungsgemäßen Abwasserbeseitigung

#### Leistung

Bau, Unterhaltung und Betrieb Schmutzwasserkanalisation  
Bau, Unterhaltung und Betrieb Oberflächenkanalisation  
Unterhaltung und Betrieb dezentrale Abwasserbeseitigung

## Haushaltplan

### Teilergebnishaushalt Produkt 53.8.100 Abwasserbeseitigung

Gemeinde Bunde

Nr.	Bezeichnung	Ergebnis 2019	Ansatz 2020	Ansatz 2021	Plan 2022	Plan 2023	Plan 2024
<b>000</b>	<b>Ordentliche Erträge</b>						
010	1. Steuern und ähnliche Abgaben	0,00	0,00	0,00	0,00	0,00	0,00
020	2. Zuwendungen und allgemeine Umlagen außer für Investitionstätigkeit	0,00	0,00	0,00	0,00	0,00	0,00
030	3. Auflösungserträge aus Sonderposten	273.210,24	269.150,00	273.060,00	272.890,00	270.860,00	268.820,00
040	4. sonstige Transfererträge	0,00	0,00	0,00	0,00	0,00	0,00
050	5. öffentlich-rechtliche Entgelte außer Beiträgen u.ä. Entgelten für Inv.-Tätigkeit	813.671,60	846.500,00	899.000,00	859.000,00	859.000,00	859.000,00
060	6. privatrechtliche Entgelte	0,00	0,00	0,00	0,00	0,00	0,00
070	7. Kostenerstattungen und Kostenumlagen	5,12	0,00	0,00	0,00	0,00	0,00
080	8. Zinsen und ähnliche Finanzerträge	0,00	0,00	0,00	0,00	0,00	0,00
090	9. aktivierungsfähige Eigenleistungen	0,00	0,00	0,00	0,00	0,00	0,00
100	10. Bestandsveränderungen	0,00	0,00	0,00	0,00	0,00	0,00
110	11. sonstige ordentliche Erträge	256,68	0,00	130,00	70,00	330,00	350,00
<b>120</b>	<b>12. = Summe ordentliche Erträge</b>	<b>1.087.143,64</b>	<b>1.115.650,00</b>	<b>1.172.190,00</b>	<b>1.131.960,00</b>	<b>1.130.190,00</b>	<b>1.128.170,00</b>
<b>130</b>	<b>Ordentliche Aufwendungen</b>						
131	13. Personalaufwendungen	327.926,42	343.100,00	349.900,00	356.800,00	364.000,00	371.300,00
140	14. Versorgungsaufwendungen	137,10	170,00	10,00	10,00	0,00	0,00
150	15. Aufwendungen für Sach- und Dienstleistungen	258.086,31	351.300,00	363.600,00	344.300,00	370.100,00	395.100,00
160	16. Abschreibungen	330.925,53	343.230,00	379.190,00	389.900,00	402.720,00	413.910,00
170	17. Zinsen und ähnliche Aufwendungen	0,00	0,00	0,00	0,00	0,00	0,00
180	18. Transferaufwendungen	258,00	400,00	600,00	600,00	600,00	600,00
190	19. sonstige ordentliche Aufwendungen	62.716,00	42.200,00	41.300,00	41.300,00	41.300,00	41.300,00
<b>200</b>	<b>20. = Summe ordentliche Aufwendungen</b>	<b>980.049,36</b>	<b>1.080.400,00</b>	<b>1.134.600,00</b>	<b>1.132.910,00</b>	<b>1.178.720,00</b>	<b>1.222.210,00</b>
<b>210</b>	<b>21. = ordentliches Ergebnis</b>	<b>107.094,28</b>	<b>35.250,00</b>	<b>37.590,00</b>	<b>-950,00</b>	<b>-48.530,00</b>	<b>-94.040,00</b>
220	22. außerordentliche Erträge	0,00	0,00	0,00	0,00	0,00	0,00
230	23. außerordentliche Aufwendungen	0,00	0,00	0,00	0,00	0,00	0,00
<b>240</b>	<b>24. außerordentliches Ergebnis</b>	<b>0,00</b>	<b>0,00</b>	<b>0,00</b>	<b>0,00</b>	<b>0,00</b>	<b>0,00</b>
<b>250</b>	<b>25. Jahresergebnis</b>	<b>107.094,28</b>	<b>35.250,00</b>	<b>37.590,00</b>	<b>-950,00</b>	<b>-48.530,00</b>	<b>-94.040,00</b>
260	26. Erträge aus internen Leistungsbeziehungen	0,00	400,00	400,00	400,00	400,00	400,00
270	27. Aufwendungen aus internen Leistungsbeziehungen	0,00	27.600,00	28.000,00	28.400,00	28.800,00	29.200,00
<b>280</b>	<b>28. Saldo aus internen Leistungsbeziehungen</b>	<b>0,00</b>	<b>-27.200,00</b>	<b>-27.600,00</b>	<b>-28.000,00</b>	<b>-28.400,00</b>	<b>-28.800,00</b>
<b>290</b>	<b>29. Erg. unter Berücks. d. internen Leistungsbez.</b>	<b>107.094,28</b>	<b>8.050,00</b>	<b>9.990,00</b>	<b>-28.950,00</b>	<b>-76.930,00</b>	<b>-122.840,00</b>

## Haushaltplan

### Teilfinanzhaushalt Produkt 53.8.100 Abwasserbeseitigung

Gemeinde Bunde

Nr.	Bezeichnung	Ergebnis 2019	Ansatz 2020	Ansatz 2021	VE	Plan 2022	Plan 2023	Plan 2024
<b>0000</b>	<b>Einzahlungen aus laufender Verwaltungstätigkeit</b>							
0100	1. Steuern und ähnliche Abgaben	0,00	0,00	0,00	0,00	0,00	0,00	0,00
0200	2. Zuwendungen und allgemeine Umlagen (außer für Investitionstätigkeit)	0,00	0,00	0,00	0,00	0,00	0,00	0,00
0300	3. sonstige Transfereinzahlungen	0,00	0,00	0,00	0,00	0,00	0,00	0,00
0400	4. öffentlich-rechtliche Entgelte (außer Beitr. u. ähnl. Entgelte f. Inv.-Tätigkeit)	810.847,12	846.500,00	899.000,00	0,00	859.000,00	859.000,00	859.000,00
0500	5. privatrechtliche Entgelte (außer für Investitionstätigkeit)	0,00	0,00	0,00	0,00	0,00	0,00	0,00
0600	6. Kostenerstattungen und Kostenumlagen (außer für Investitionstätigkeit)	5,12	0,00	0,00	0,00	0,00	0,00	0,00
0700	7. Zinsen und ähnliche Einzahlungen	0,00	0,00	0,00	0,00	0,00	0,00	0,00
0800	8. Einz. a. d. Veräußerung geringwert. VermGG	0,00	0,00	0,00	0,00	0,00	0,00	0,00
0900	9. sonstige haushaltswirksame Einzahlungen	0,00	0,00	0,00	0,00	0,00	0,00	0,00
<b>1000</b>	<b>10. = Summe d. Einz. aus lfd. Verwaltungstätigkeit</b>	<b>810.852,24</b>	<b>846.500,00</b>	<b>899.000,00</b>	<b>0,00</b>	<b>859.000,00</b>	<b>859.000,00</b>	<b>859.000,00</b>
<b>1100</b>	<b>Auszahlungen aus laufender Verwaltungstätigkeit</b>							
1101	11. Personalauszahlungen	327.926,42	343.100,00	349.900,00	0,00	356.800,00	364.000,00	371.300,00
1200	12. Versorgungsauszahlungen	0,00	0,00	0,00	0,00	0,00	0,00	0,00
1300	13. Auszahlungen für Sach- und Dienstleistungen und für geringwertige Vermögensgegenstände	231.310,86	351.300,00	363.600,00	0,00	344.300,00	370.100,00	395.100,00
1400	14. Zinsen und ähnliche Auszahlungen	0,00	0,00	0,00	0,00	0,00	0,00	0,00
1500	15. Transferauszahlungen (außer für Investitionstätigkeit)	258,00	400,00	600,00	0,00	600,00	600,00	600,00
1600	16. sonstige haushaltswirksame Auszahlungen	35.527,50	42.200,00	41.300,00	0,00	41.300,00	41.300,00	41.300,00
<b>1700</b>	<b>17. = Summe d. Ausz. aus lfd. Verwaltungstätigkeit</b>	<b>595.022,78</b>	<b>737.000,00</b>	<b>755.400,00</b>	<b>0,00</b>	<b>743.000,00</b>	<b>776.000,00</b>	<b>808.300,00</b>
<b>1800</b>	<b>18. Saldo aus laufender Verwaltungstätigkeit</b>	<b>215.829,46</b>	<b>109.500,00</b>	<b>143.600,00</b>	<b>0,00</b>	<b>116.000,00</b>	<b>83.000,00</b>	<b>50.700,00</b>
<b>1900</b>	<b>Einzahlungen für Investitionstätigkeit</b>							
1901	19. Zuwendungen für Investitionstätigkeit	0,00	0,00	0,00	0,00	0,00	0,00	0,00
2000	20. Beiträge u.ä. Entgelte für Investitionstätigk.	22.544,78	19.700,00	13.000,00	0,00	10.000,00	10.000,00	10.000,00
2100	21. Veräußerung von Sachvermögen	595,00	0,00	0,00	0,00	0,00	0,00	0,00
2200	22. Veräußerung von Finanzvermögensanlagen	0,00	0,00	0,00	0,00	0,00	0,00	0,00
2300	23. sonstige Investitionstätigkeit	0,00	0,00	0,00	0,00	0,00	0,00	0,00
<b>2400</b>	<b>24. = Summe d. Einz. aus Investitionstätigkeit</b>	<b>23.139,78</b>	<b>19.700,00</b>	<b>13.000,00</b>	<b>0,00</b>	<b>10.000,00</b>	<b>10.000,00</b>	<b>10.000,00</b>
<b>2500</b>	<b>Auszahlungen für Investitionstätigkeit</b>							
2501	25. Erwerb von Grundstücken und Gebäuden	21.068,80	225.000,00	152.000,00	0,00	329.000,00	247.000,00	99.000,00
2600	26. Baumaßnahmen	225.471,48	182.000,00	83.000,00	0,00	23.000,00	23.000,00	23.000,00
2700	27. Erwerb von beweglichem Sachvermögen	-1.688,59	66.600,00	44.500,00	0,00	31.000,00	31.000,00	31.000,00
2800	28. Erwerb von Finanzvermögensanlagen	26.200,00	26.200,00	26.200,00	0,00	26.200,00	26.200,00	26.200,00
2900	29. Aktivierbare Zuwendungen	0,00	0,00	0,00	0,00	0,00	0,00	0,00



## Haushaltplan

### Teilfinanzhaushalt Produkt 53.8.100 Abwasserbeseitigung

Gemeinde Bunde

Nr.	Bezeichnung	Ergebnis 2019	Ansatz 2020	Ansatz 2021	VE	Plan 2022	Plan 2023	Plan 2024
3000	30. sonstige Investitionstätigkeit	0,00	0,00	0,00	0,00	0,00	0,00	0,00
<b>3100</b>	<b>31. = Summe d. Ausz. für Investitionstätigkeit</b>	<b>271.051,69</b>	<b>499.800,00</b>	<b>305.700,00</b>	<b>0,00</b>	<b>409.200,00</b>	<b>327.200,00</b>	<b>179.200,00</b>
<b>3200</b>	<b>32. Saldo aus Investitionstätigkeit</b>	<b>-247.911,91</b>	<b>-480.100,00</b>	<b>-292.700,00</b>	<b>0,00</b>	<b>-399.200,00</b>	<b>-317.200,00</b>	<b>-169.200,00</b>
<b>3300</b>	<b>33. Finanzmittel-Überschuss/-Fehlbetrag</b>	<b>-32.082,45</b>	<b>-370.600,00</b>	<b>-149.100,00</b>	<b>0,00</b>	<b>-283.200,00</b>	<b>-234.200,00</b>	<b>-118.500,00</b>
<b>3400</b>	<b>Ein-, Auszahlungen aus Finanzierungstätigkeit</b>							
3401	34. Einz.; Aufn. v. Kred. u. inn. Darl. f. Inv.	0,00	0,00	0,00	0,00	0,00	0,00	0,00
3500	35. Ausz.; Tilg. v. Kred. u. Rückz. v. inn. Darl.	0,00	0,00	0,00	0,00	0,00	0,00	0,00
<b>3600</b>	<b>36. Saldo aus Finanzierungstätigkeit</b>	<b>0,00</b>	<b>0,00</b>	<b>0,00</b>	<b>0,00</b>	<b>0,00</b>	<b>0,00</b>	<b>0,00</b>
<b>3700</b>	<b>37. Finanzmittelveränderung</b>	<b>-32.082,45</b>	<b>-370.600,00</b>	<b>-149.100,00</b>	<b>0,00</b>	<b>-283.200,00</b>	<b>-234.200,00</b>	<b>-118.500,00</b>

## Haushaltplan

Investitionen Produkt 53.8.100 Abwasserbeseitigung						
Gemeinde Bunde						
Nr. Bezeichnung	Jahres- ergebnis 2019	Ansatz 2020	Ansatz 2021	Finanzplan 2022	Finanzplan 2023	Finanzplan 2024
5381000101 Erwerb von Vermögensgegenständen über 150 Euro bis	0,00	4.000,00	0,00	0,00	0,00	0,00
5381000102 Erwerb von Vermögensgegenständen über 1.000 Euro u	0,00	32.600,00	14.500,00	1.000,00	1.000,00	1.000,00
5381000103 Erwerb von Vermögensgegenständen über 1.000 Euro u	0,00	0,00	0,00	0,00	0,00	0,00
5381000104 Erwerb von Vermögensgegenständen über 1.000 Euro u	0,00	103.000,00	30.000,00	30.000,00	78.000,00	30.000,00
5381000107 Kosten für zusätzliche Hausanschlüsse	0,00	23.000,00	23.000,00	23.000,00	23.000,00	23.000,00
5381000108 Baumaßnahme Schmutzwasserkanal Boenster Straße	0,00	0,00	0,00	0,00	0,00	0,00
5381000109 Erwerb von Vermögensgegenständen über 1.000 Euro u	0,00	137.000,00	137.000,00	314.000,00	184.000,00	84.000,00
5381000110 Erwerb von Finanzvermögensanlagen	0,00	26.200,00	26.200,00	26.200,00	26.200,00	26.200,00
5381000111 Maßnahmen zur Energieeinsparung	0,00	159.000,00	60.000,00	0,00	0,00	0,00
5381000112 Schmutzwasserkanal Gewerbegebiet Weenerstraße - Ha	0,00	0,00	0,00	0,00	0,00	0,00
5381000113 Maßnahme Klärschlammbehälter	73.828,75	0,00	0,00	0,00	0,00	0,00
5381000114 Maßnahme Hausanschlusschächte Klosterlohne	0,00	0,00	0,00	0,00	0,00	0,00
5381000115 Veräußerung von Grundvermögen - Anteil SWK	0,00	0,00	0,00	0,00	0,00	0,00
5381000116 Anlagenbuchhaltung ZHA - Bereich SWK	0,00	-9.700,00	-3.000,00	0,00	0,00	0,00
5381000202 Baumaßnahme Regenwasserkanal Boenster Straße - Sfe	0,00	0,00	0,00	0,00	0,00	0,00
5381000203 Baumaßnahme Regenwasserkanal Achterweg	10.000,00	0,00	0,00	0,00	0,00	0,00
5381000204 Regenwasserkanal Gewerbegebiet Weenerstraße - für	0,00	0,00	0,00	0,00	0,00	0,00
5381000206 Maßnahme Regenwasserkanal im Bereich der Bushaltes	0,00	0,00	0,00	0,00	0,00	0,00

## Haushaltplan

Investitionen Produkt 53.8.100 Abwasserbeseitigung						
Gemeinde Bunde						
Nr. Bezeichnung	Jahres- ergebnis 2019	Ansatz 2020	Ansatz 2021	Finanzplan 2022	Finanzplan 2023	Finanzplan 2024
5381000207 Kosten für zusätzliche Hausanschlüsse - Regenwasse	0,00	5.000,00	5.000,00	5.000,00	5.000,00	5.000,00
5381000208 Veräußerung von Grundvermögen - Anteil RWK	0,00	0,00	0,00	0,00	0,00	0,00

## Haushaltplan

### Produktbeschreibung Produkt 54.1.100 Gemeindestraßen, Wege, Plätze und Brücken

Gemeinde Bunde

<b>Produktbereich</b>	54.	Verkehrsflächen und -anlagen, ÖPNV
<b>Produktgruppe</b>	54.1	Gemeindestraßen
<b>Produkt</b>	54.1.100	Gemeindestraßen, Wege, Plätze und Brücken

#### verantwortlich

de Buhr, Manfred

#### Beschreibung

Bau und Unterhaltung von Gemeindestraßen, Wegen, Plätzen und Brücken

#### Auftragsgrundlage

Bundes-, Landes und Ortsrecht, Ratsbeschlüsse

#### Zielgruppe

Alle Nutzer

#### Ziele

Schaffung und Erhaltung von Verkehrsinfrastruktur und Aufrechterhaltung der Verkehrssicherheit

#### Leistung

Bereitstellung, Unterhaltung, Instandsetzung und Betrieb öffentlicher Straßen, Wege, Plätze und Brücken (incl. Straßenentwässerung, ohne Reinigung und Winterdienst) und die Abrechnung von Erschließungsbeiträgen nach dem BauGB.

## Haushaltplan

### Teilergebnishaushalt Produkt 54.1.100 Gemeindestraßen, Wege, Plätze und Brücken

Gemeinde Bunde

Nr.	Bezeichnung	Ergebnis 2019	Ansatz 2020	Ansatz 2021	Plan 2022	Plan 2023	Plan 2024
<b>000</b>	<b>Ordentliche Erträge</b>						
010	1. Steuern und ähnliche Abgaben	0,00	0,00	0,00	0,00	0,00	0,00
020	2. Zuwendungen und allgemeine Umlagen außer für Investitionstätigkeit	4.118,22	4.100,00	4.100,00	4.100,00	4.100,00	4.100,00
030	3. Auflösungserträge aus Sonderposten	258.898,15	231.590,00	234.240,00	230.750,00	212.930,00	200.790,00
040	4. sonstige Transfererträge	0,00	0,00	0,00	0,00	0,00	0,00
050	5. öffentlich-rechtliche Entgelte außer Beiträgen u.ä. Entgelten für Inv.-Tätigkeit	0,00	0,00	0,00	0,00	0,00	0,00
060	6. privatrechtliche Entgelte	3.254,20	1.000,00	1.000,00	1.000,00	1.000,00	1.000,00
070	7. Kostenerstattungen und Kostenumlagen	0,00	0,00	0,00	0,00	0,00	0,00
080	8. Zinsen und ähnliche Finanzerträge	0,00	0,00	0,00	0,00	0,00	0,00
090	9. aktivierungsfähige Eigenleistungen	0,00	0,00	0,00	0,00	0,00	0,00
100	10. Bestandsveränderungen	0,00	0,00	0,00	0,00	0,00	0,00
110	11. sonstige ordentliche Erträge	0,00	0,00	0,00	0,00	0,00	0,00
<b>120</b>	<b>12. = Summe ordentliche Erträge</b>	<b>266.270,57</b>	<b>236.690,00</b>	<b>239.340,00</b>	<b>235.850,00</b>	<b>218.030,00</b>	<b>205.890,00</b>
<b>130</b>	<b>Ordentliche Aufwendungen</b>						
131	13. Personalaufwendungen	83.701,28	85.600,00	89.200,00	91.100,00	92.900,00	94.800,00
140	14. Versorgungsaufwendungen	0,00	0,00	0,00	0,00	0,00	0,00
150	15. Aufwendungen für Sach- und Dienstleistungen	308.712,43	258.400,00	235.400,00	210.400,00	208.400,00	208.400,00
160	16. Abschreibungen	331.152,21	314.680,00	289.800,00	280.230,00	254.590,00	230.840,00
170	17. Zinsen und ähnliche Aufwendungen	0,00	0,00	0,00	0,00	0,00	0,00
180	18. Transferaufwendungen	0,00	0,00	0,00	0,00	0,00	0,00
190	19. sonstige ordentliche Aufwendungen	8.640,60	20.200,00	20.200,00	10.200,00	10.200,00	10.200,00
<b>200</b>	<b>20. = Summe ordentliche Aufwendungen</b>	<b>732.206,52</b>	<b>678.880,00</b>	<b>634.600,00</b>	<b>591.930,00</b>	<b>566.090,00</b>	<b>544.240,00</b>
<b>210</b>	<b>21. = ordentliches Ergebnis</b>	<b>-465.935,95</b>	<b>-442.190,00</b>	<b>-395.260,00</b>	<b>-356.080,00</b>	<b>-348.060,00</b>	<b>-338.350,00</b>
220	22. außerordentliche Erträge	0,00	0,00	0,00	0,00	0,00	0,00
230	23. außerordentliche Aufwendungen	0,00	0,00	0,00	0,00	0,00	0,00
<b>240</b>	<b>24. außerordentliches Ergebnis</b>	<b>0,00</b>	<b>0,00</b>	<b>0,00</b>	<b>0,00</b>	<b>0,00</b>	<b>0,00</b>
<b>250</b>	<b>25. Jahresergebnis</b>	<b>-465.935,95</b>	<b>-442.190,00</b>	<b>-395.260,00</b>	<b>-356.080,00</b>	<b>-348.060,00</b>	<b>-338.350,00</b>
260	26. Erträge aus internen Leistungsbeziehungen	0,00	0,00	0,00	0,00	0,00	0,00
270	27. Aufwendungen aus internen Leistungsbeziehungen	0,00	0,00	0,00	0,00	0,00	0,00
<b>280</b>	<b>28. Saldo aus internen Leistungsbeziehungen</b>	<b>0,00</b>	<b>0,00</b>	<b>0,00</b>	<b>0,00</b>	<b>0,00</b>	<b>0,00</b>
<b>290</b>	<b>29. Erg. unter Berücks. d. internen Leistungsbez.</b>	<b>-465.935,95</b>	<b>-442.190,00</b>	<b>-395.260,00</b>	<b>-356.080,00</b>	<b>-348.060,00</b>	<b>-338.350,00</b>

## Haushaltplan

### Teilfinanzhaushalt Produkt 54.1.100 Gemeindestraßen, Wege, Plätze und Brücken

Gemeinde Bunde

Nr.	Bezeichnung	Ergebnis 2019	Ansatz 2020	Ansatz 2021	VE	Plan 2022	Plan 2023	Plan 2024
<b>0000</b>	<b>Einzahlungen aus laufender Verwaltungstätigkeit</b>							
0100	1. Steuern und ähnliche Abgaben	0,00	0,00	0,00	0,00	0,00	0,00	0,00
0200	2. Zuwendungen und allgemeine Umlagen (außer für Investitionstätigkeit)	4.118,22	4.100,00	4.100,00	0,00	4.100,00	4.100,00	4.100,00
0300	3. sonstige Transfereinzahlungen	0,00	0,00	0,00	0,00	0,00	0,00	0,00
0400	4. öffentlich-rechtliche Entgelte (außer Beitr. u. ähnl. Entgelte f. Inv.-Tätigkeit)	0,00	0,00	0,00	0,00	0,00	0,00	0,00
0500	5. privatrechtliche Entgelte (außer für Investitionstätigkeit)	4.287,65	1.000,00	1.000,00	0,00	1.000,00	1.000,00	1.000,00
0600	6. Kostenerstattungen und Kostenumlagen (außer für Investitionstätigkeit)	0,00	0,00	0,00	0,00	0,00	0,00	0,00
0700	7. Zinsen und ähnliche Einzahlungen	0,00	0,00	0,00	0,00	0,00	0,00	0,00
0800	8. Einz. a. d. Veräußerung geringwert. VermGG	0,00	0,00	0,00	0,00	0,00	0,00	0,00
0900	9. sonstige haushaltswirksame Einzahlungen	0,00	0,00	0,00	0,00	0,00	0,00	0,00
<b>1000</b>	<b>10. = Summe d. Einz. aus lfd. Verwaltungstätigkeit</b>	<b>8.405,87</b>	<b>5.100,00</b>	<b>5.100,00</b>	<b>0,00</b>	<b>5.100,00</b>	<b>5.100,00</b>	<b>5.100,00</b>
<b>1100</b>	<b>Auszahlungen aus laufender Verwaltungstätigkeit</b>							
1101	11. Personalauszahlungen	83.701,28	85.600,00	89.200,00	0,00	91.100,00	92.900,00	94.800,00
1200	12. Versorgungsauszahlungen	0,00	0,00	0,00	0,00	0,00	0,00	0,00
1300	13. Auszahlungen für Sach- und Dienstleistungen und für geringwertige Vermögensgegenstände	324.618,23	258.400,00	235.400,00	0,00	210.400,00	208.400,00	208.400,00
1400	14. Zinsen und ähnliche Auszahlungen	0,00	0,00	0,00	0,00	0,00	0,00	0,00
1500	15. Transferauszahlungen (außer für Investitionstätigkeit)	0,00	0,00	0,00	0,00	0,00	0,00	0,00
1600	16. sonstige haushaltswirksame Auszahlungen	7.468,45	20.200,00	20.200,00	0,00	10.200,00	10.200,00	10.200,00
<b>1700</b>	<b>17. = Summe d. Ausz. aus lfd. Verwaltungstätigkeit</b>	<b>415.787,96</b>	<b>364.200,00</b>	<b>344.800,00</b>	<b>0,00</b>	<b>311.700,00</b>	<b>311.500,00</b>	<b>313.400,00</b>
<b>1800</b>	<b>18. Saldo aus laufender Verwaltungstätigkeit</b>	<b>-407.382,09</b>	<b>-359.100,00</b>	<b>-339.700,00</b>	<b>0,00</b>	<b>-306.600,00</b>	<b>-306.400,00</b>	<b>-308.300,00</b>
<b>1900</b>	<b>Einzahlungen für Investitionstätigkeit</b>							
1901	19. Zuwendungen für Investitionstätigkeit	0,00	0,00	0,00	0,00	0,00	0,00	0,00
2000	20. Beiträge u.ä. Entgelte für Investitionstätigk.	23.818,31	300.000,00	300.000,00	0,00	0,00	0,00	0,00
2100	21. Veräußerung von Sachvermögen	0,00	0,00	0,00	0,00	0,00	0,00	0,00
2200	22. Veräußerung von Finanzvermögensanlagen	0,00	0,00	0,00	0,00	0,00	0,00	0,00
2300	23. sonstige Investitionstätigkeit	0,00	0,00	0,00	0,00	0,00	0,00	0,00
<b>2400</b>	<b>24. = Summe d. Einz. aus Investitionstätigkeit</b>	<b>23.818,31</b>	<b>300.000,00</b>	<b>300.000,00</b>	<b>0,00</b>	<b>0,00</b>	<b>0,00</b>	<b>0,00</b>
<b>2500</b>	<b>Auszahlungen für Investitionstätigkeit</b>							
2501	25. Erwerb von Grundstücken und Gebäuden	11.041,34	2.000,00	2.000,00	0,00	2.000,00	2.000,00	2.000,00
2600	26. Baumaßnahmen	311.105,08	55.313,80	0,00	0,00	530.000,00	0,00	0,00
2700	27. Erwerb von beweglichem Sachvermögen	2.012,49	5.000,00	0,00	0,00	0,00	0,00	0,00
2800	28. Erwerb von Finanzvermögensanlagen	0,00	0,00	0,00	0,00	0,00	0,00	0,00
2900	29. Aktivierbare Zuwendungen	0,00	0,00	0,00	0,00	0,00	0,00	0,00

## Haushaltplan

### Teilfinanzhaushalt Produkt 54.1.100 Gemeindestraßen, Wege, Plätze und Brücken

Gemeinde Bunde

Nr.	Bezeichnung	Ergebnis 2019	Ansatz 2020	Ansatz 2021	VE	Plan 2022	Plan 2023	Plan 2024
3000	30. sonstige Investitionstätigkeit	0,00	0,00	0,00	0,00	0,00	0,00	0,00
<b>3100</b>	<b>31. = Summe d. Ausz. für Investitionstätigkeit</b>	<b>324.158,91</b>	<b>62.313,80</b>	<b>2.000,00</b>	<b>0,00</b>	<b>532.000,00</b>	<b>2.000,00</b>	<b>2.000,00</b>
<b>3200</b>	<b>32. Saldo aus Investitionstätigkeit</b>	<b>-300.340,60</b>	<b>237.686,20</b>	<b>298.000,00</b>	<b>0,00</b>	<b>-532.000,00</b>	<b>-2.000,00</b>	<b>-2.000,00</b>
<b>3300</b>	<b>33. Finanzmittel-Überschuss/-Fehlbetrag</b>	<b>-707.722,69</b>	<b>-121.413,80</b>	<b>-41.700,00</b>	<b>0,00</b>	<b>-838.600,00</b>	<b>-308.400,00</b>	<b>-310.300,00</b>
<b>3400</b>	<b>Ein-, Auszahlungen aus Finanzierungstätigkeit</b>							
3401	34. Einz.; Aufn. v. Kred. u. inn. Darl. f. Inv.	0,00	0,00	0,00	0,00	0,00	0,00	0,00
3500	35. Ausz.; Tilg. v. Kred. u. Rückz. v. inn. Darl.	0,00	0,00	0,00	0,00	0,00	0,00	0,00
<b>3600</b>	<b>36. Saldo aus Finanzierungstätigkeit</b>	<b>0,00</b>	<b>0,00</b>	<b>0,00</b>	<b>0,00</b>	<b>0,00</b>	<b>0,00</b>	<b>0,00</b>
<b>3700</b>	<b>37. Finanzmittelveränderung</b>	<b>-707.722,69</b>	<b>-121.413,80</b>	<b>-41.700,00</b>	<b>0,00</b>	<b>-838.600,00</b>	<b>-308.400,00</b>	<b>-310.300,00</b>

## Haushaltplan

### Investitionen Produkt 54.1.100 Gemeindestraßen, Wege, Plätze und Brücken

Gemeinde Bunde

Nr. Bezeichnung	Jahres- ergebnis 2019	Ansatz 2020	Ansatz 2021	Finanzplan 2022	Finanzplan 2023	Finanzplan 2024
5411000001 Grunderwerb	584,81	2.000,00	2.000,00	2.000,00	2.000,00	2.000,00
5411000007 Baukosten Ausbau Achterweg	4.250,16	-244.686,20	-300.000,00	0,00	0,00	0,00
5411000008 Baumaßnahmen im Rahmen der Dorferneuerung	0,00	0,00	0,00	0,00	0,00	0,00
5411000011 Ausbau der Straße "Zum Park" - Gewerbegebiet Weene	0,00	0,00	0,00	0,00	0,00	0,00
5411000012 Baumaßnahme Bushaltestelle Oberschule Bunde - Ante	0,00	0,00	0,00	0,00	0,00	0,00
5411000013 Planungskosten für den Ausbau von Gemeindestraßen	0,00	0,00	0,00	0,00	0,00	0,00
5411000014 Erwerb von Vermögensgegenständen über 150 Euro bis	1.143,10	5.000,00	0,00	0,00	0,00	0,00
5411000015 Brückenerneuerung Wynhamster Kolk	0,00	0,00	0,00	530.000,00	0,00	0,00
5411000016 Veräußerung von Grundvermögen - Anteil Straße	0,00	0,00	0,00	0,00	0,00	0,00



## Haushaltplan

### Produktbeschreibung Produkt 54.7.100 ÖPNV

Gemeinde Bunde

<b>Produktbereich</b>	54.	Verkehrsflächen und -anlagen, ÖPNV
<b>Produktgruppe</b>	54.7	ÖPNV
<b>Produkt</b>	54.7.100	ÖPNV

#### verantwortlich

Siemering, Jörg

#### Beschreibung

Sicherstellung und Unterstützung eines ÖPNV-Betriebes auf Gemeindegebiet in fremder Trägerschaft

#### Auftragsgrundlage

Bundes-, Landes und Ortsrecht, Ratsbeschlüsse

#### Zielgruppe

Alle Nutzer

#### Ziele

Sicherstellung und Verbesserung der Mobilität

#### Leistung

Sicherstellung und Unterstützung eines ÖPNV-Betriebes auf Gemeindegebiet in fremder Trägerschaft

## Haushaltplan

### Teilergebnishaushalt Produkt 54.7.100 ÖPNV

Gemeinde Bunde

Nr.	Bezeichnung	Ergebnis 2019	Ansatz 2020	Ansatz 2021	Plan 2022	Plan 2023	Plan 2024
<b>000</b>	<b>Ordentliche Erträge</b>						
010	1. Steuern und ähnliche Abgaben	0,00	0,00	0,00	0,00	0,00	0,00
020	2. Zuwendungen und allgemeine Umlagen außer für Investitionstätigkeit	0,00	0,00	0,00	0,00	0,00	0,00
030	3. Auflösungserträge aus Sonderposten	8.572,54	8.550,00	15.600,00	19.350,00	23.100,00	29.250,00
040	4. sonstige Transfererträge	0,00	0,00	0,00	0,00	0,00	0,00
050	5. öffentlich-rechtliche Entgelte außer Beiträgen u.ä. Entgelten für Inv.-Tätigkeit	0,00	0,00	0,00	0,00	0,00	0,00
060	6. privatrechtliche Entgelte	962,15	0,00	0,00	0,00	0,00	0,00
070	7. Kostenerstattungen und Kostenumlagen	0,00	0,00	0,00	0,00	0,00	0,00
080	8. Zinsen und ähnliche Finanzerträge	0,00	0,00	0,00	0,00	0,00	0,00
090	9. aktivierungsfähige Eigenleistungen	0,00	0,00	0,00	0,00	0,00	0,00
100	10. Bestandsveränderungen	0,00	0,00	0,00	0,00	0,00	0,00
110	11. sonstige ordentliche Erträge	0,00	0,00	40,00	10,00	130,00	130,00
<b>120</b>	<b>12. = Summe ordentliche Erträge</b>	<b>9.534,69</b>	<b>8.550,00</b>	<b>15.640,00</b>	<b>19.360,00</b>	<b>23.230,00</b>	<b>29.380,00</b>
<b>130</b>	<b>Ordentliche Aufwendungen</b>						
131	13. Personalaufwendungen	387,57	700,00	700,00	700,00	800,00	800,00
140	14. Versorgungsaufwendungen	75,83	100,00	10,00	10,00	0,00	0,00
150	15. Aufwendungen für Sach- und Dienstleistungen	5.387,30	5.500,00	5.500,00	5.500,00	5.500,00	5.500,00
160	16. Abschreibungen	13.870,64	26.020,00	21.560,00	26.560,00	31.560,00	39.760,00
170	17. Zinsen und ähnliche Aufwendungen	0,00	0,00	0,00	0,00	0,00	0,00
180	18. Transferaufwendungen	0,00	0,00	0,00	0,00	0,00	0,00
190	19. sonstige ordentliche Aufwendungen	6.752,62	58.100,00	58.100,00	100,00	100,00	100,00
<b>200</b>	<b>20. = Summe ordentliche Aufwendungen</b>	<b>26.473,96</b>	<b>90.420,00</b>	<b>85.870,00</b>	<b>32.870,00</b>	<b>37.960,00</b>	<b>46.160,00</b>
<b>210</b>	<b>21. = ordentliches Ergebnis</b>	<b>-16.939,27</b>	<b>-81.870,00</b>	<b>-70.230,00</b>	<b>-13.510,00</b>	<b>-14.730,00</b>	<b>-16.780,00</b>
220	22. außerordentliche Erträge	0,00	0,00	0,00	0,00	0,00	0,00
230	23. außerordentliche Aufwendungen	0,00	0,00	0,00	0,00	0,00	0,00
<b>240</b>	<b>24. außerordentliches Ergebnis</b>	<b>0,00</b>	<b>0,00</b>	<b>0,00</b>	<b>0,00</b>	<b>0,00</b>	<b>0,00</b>
<b>250</b>	<b>25. Jahresergebnis</b>	<b>-16.939,27</b>	<b>-81.870,00</b>	<b>-70.230,00</b>	<b>-13.510,00</b>	<b>-14.730,00</b>	<b>-16.780,00</b>
260	26. Erträge aus internen Leistungsbeziehungen	0,00	0,00	0,00	0,00	0,00	0,00
270	27. Aufwendungen aus internen Leistungsbeziehungen	0,00	0,00	0,00	0,00	0,00	0,00
<b>280</b>	<b>28. Saldo aus internen Leistungsbeziehungen</b>	<b>0,00</b>	<b>0,00</b>	<b>0,00</b>	<b>0,00</b>	<b>0,00</b>	<b>0,00</b>
<b>290</b>	<b>29. Erg. unter Berücks. d. internen Leistungsbez.</b>	<b>-16.939,27</b>	<b>-81.870,00</b>	<b>-70.230,00</b>	<b>-13.510,00</b>	<b>-14.730,00</b>	<b>-16.780,00</b>

## Haushaltplan

### Teilfinanzhaushalt Produkt 54.7.100 ÖPNV

Gemeinde Bunde

Nr.	Bezeichnung	Ergebnis 2019	Ansatz 2020	Ansatz 2021	VE	Plan 2022	Plan 2023	Plan 2024
<b>0000</b>	<b>Einzahlungen aus laufender Verwaltungstätigkeit</b>							
0100	1. Steuern und ähnliche Abgaben	0,00	0,00	0,00	0,00	0,00	0,00	0,00
0200	2. Zuwendungen und allgemeine Umlagen (außer für Investitionstätigkeit)	0,00	0,00	0,00	0,00	0,00	0,00	0,00
0300	3. sonstige Transfereinzahlungen	0,00	0,00	0,00	0,00	0,00	0,00	0,00
0400	4. öffentlich-rechtliche Entgelte (außer Beitr. u. ähnl. Entgelte f. Inv.-Tätigkeit)	0,00	0,00	0,00	0,00	0,00	0,00	0,00
0500	5. privatrechtliche Entgelte (außer für Investitionstätigkeit)	962,15	0,00	0,00	0,00	0,00	0,00	0,00
0600	6. Kostenerstattungen und Kostenumlagen (außer für Investitionstätigkeit)	0,00	0,00	0,00	0,00	0,00	0,00	0,00
0700	7. Zinsen und ähnliche Einzahlungen	0,00	0,00	0,00	0,00	0,00	0,00	0,00
0800	8. Einz. a. d. Veräußerung geringwert. VermGG	0,00	0,00	0,00	0,00	0,00	0,00	0,00
0900	9. sonstige haushaltswirksame Einzahlungen	0,00	0,00	0,00	0,00	0,00	0,00	0,00
<b>1000</b>	<b>10. = Summe d. Einz. aus lfd. Verwaltungstätigkeit</b>	<b>962,15</b>	<b>0,00</b>	<b>0,00</b>	<b>0,00</b>	<b>0,00</b>	<b>0,00</b>	<b>0,00</b>
<b>1100</b>	<b>Auszahlungen aus laufender Verwaltungstätigkeit</b>							
1101	11. Personalauszahlungen	387,57	700,00	700,00	0,00	700,00	800,00	800,00
1200	12. Versorgungsauszahlungen	0,00	0,00	0,00	0,00	0,00	0,00	0,00
1300	13. Auszahlungen für Sach- und Dienstleistungen und für geringwertige Vermögensgegenstände	5.387,30	5.500,00	5.500,00	0,00	5.500,00	5.500,00	5.500,00
1400	14. Zinsen und ähnliche Auszahlungen	0,00	0,00	0,00	0,00	0,00	0,00	0,00
1500	15. Transferauszahlungen (außer für Investitionstätigkeit)	0,00	0,00	0,00	0,00	0,00	0,00	0,00
1600	16. sonstige haushaltswirksame Auszahlungen	6.752,62	58.100,00	58.100,00	0,00	100,00	100,00	100,00
<b>1700</b>	<b>17. = Summe d. Ausz. aus lfd. Verwaltungstätigkeit</b>	<b>12.527,49</b>	<b>64.300,00</b>	<b>64.300,00</b>	<b>0,00</b>	<b>6.300,00</b>	<b>6.400,00</b>	<b>6.400,00</b>
<b>1800</b>	<b>18. Saldo aus laufender Verwaltungstätigkeit</b>	<b>-11.565,34</b>	<b>-64.300,00</b>	<b>-64.300,00</b>	<b>0,00</b>	<b>-6.300,00</b>	<b>-6.400,00</b>	<b>-6.400,00</b>
<b>1900</b>	<b>Einzahlungen für Investitionstätigkeit</b>							
1901	19. Zuwendungen für Investitionstätigkeit	-1.780,56	0,00	0,00	0,00	187.500,00	0,00	247.500,00
2000	20. Beiträge u.ä. Entgelte für Investitionstätigk.	0,00	0,00	0,00	0,00	0,00	0,00	0,00
2100	21. Veräußerung von Sachvermögen	0,00	0,00	0,00	0,00	0,00	0,00	0,00
2200	22. Veräußerung von Finanzvermögensanlagen	0,00	0,00	0,00	0,00	0,00	0,00	0,00
2300	23. sonstige Investitionstätigkeit	0,00	0,00	0,00	0,00	0,00	0,00	0,00
<b>2400</b>	<b>24. = Summe d. Einz. aus Investitionstätigkeit</b>	<b>-1.780,56</b>	<b>0,00</b>	<b>0,00</b>	<b>0,00</b>	<b>187.500,00</b>	<b>0,00</b>	<b>247.500,00</b>
<b>2500</b>	<b>Auszahlungen für Investitionstätigkeit</b>							
2501	25. Erwerb von Grundstücken und Gebäuden	0,00	0,00	0,00	0,00	0,00	0,00	0,00
2600	26. Baumaßnahmen	161.500,00	200.000,00	50.000,00	200.000,00	200.000,00	50.000,00	280.000,00
2700	27. Erwerb von beweglichem Sachvermögen	0,00	0,00	0,00	0,00	0,00	0,00	0,00
2800	28. Erwerb von Finanzvermögensanlagen	0,00	0,00	0,00	0,00	0,00	0,00	0,00
2900	29. Aktivierbare Zuwendungen	0,00	0,00	0,00	0,00	0,00	0,00	0,00

## Haushaltplan

### Teilfinanzhaushalt Produkt 54.7.100 ÖPNV

Gemeinde Bunde

Nr.	Bezeichnung	Ergebnis 2019	Ansatz 2020	Ansatz 2021	VE	Plan 2022	Plan 2023	Plan 2024
3000	30. sonstige Investitionstätigkeit	0,00	0,00	0,00	0,00	0,00	0,00	0,00
<b>3100</b>	<b>31. = Summe d. Ausz. für Investitionstätigkeit</b>	<b>161.500,00</b>	<b>200.000,00</b>	<b>50.000,00</b>	<b>200.000,00</b>	<b>200.000,00</b>	<b>50.000,00</b>	<b>280.000,00</b>
<b>3200</b>	<b>32. Saldo aus Investitionstätigkeit</b>	<b>-163.280,56</b>	<b>-200.000,00</b>	<b>-50.000,00</b>	<b>-200.000,00</b>	<b>-12.500,00</b>	<b>-50.000,00</b>	<b>-32.500,00</b>
<b>3300</b>	<b>33. Finanzmittel-Überschuss/-Fehlbetrag</b>	<b>-174.845,90</b>	<b>-264.300,00</b>	<b>-114.300,00</b>	<b>-200.000,00</b>	<b>-18.800,00</b>	<b>-56.400,00</b>	<b>-38.900,00</b>
<b>3400</b>	<b>Ein-, Auszahlungen aus Finanzierungstätigkeit</b>							
3401	34. Einz.; Aufn. v. Kred. u. inn. Darl. f. Inv.	0,00	0,00	0,00	0,00	0,00	0,00	0,00
3500	35. Ausz.; Tilg. v. Kred. u. Rückz. v. inn. Darl.	0,00	0,00	0,00	0,00	0,00	0,00	0,00
<b>3600</b>	<b>36. Saldo aus Finanzierungstätigkeit</b>	<b>0,00</b>	<b>0,00</b>	<b>0,00</b>	<b>0,00</b>	<b>0,00</b>	<b>0,00</b>	<b>0,00</b>
<b>3700</b>	<b>37. Finanzmittelveränderung</b>	<b>-174.845,90</b>	<b>-264.300,00</b>	<b>-114.300,00</b>	<b>-200.000,00</b>	<b>-18.800,00</b>	<b>-56.400,00</b>	<b>-38.900,00</b>

## Haushaltplan

Investitionen Produkt 54.7.100 ÖPNV						
Gemeinde Bunde						
Nr. Bezeichnung	Jahres- ergebnis 2019	Ansatz 2020	Ansatz 2021	Finanzplan 2022	Finanzplan 2023	Finanzplan 2024
5471000001 Baumaßnahme (Buswartehallen in der Gemeinde Bunde)	34.582,69	200.000,00	50.000,00	12.500,00	50.000,00	12.500,00
5471000002 Maßnahme Reaktivierung Bahnhof Bunde - Nebenanlage	0,00	0,00	0,00	0,00	0,00	20.000,00
5471000003 Maßnahme Reaktivierung Bahnhof Bunde - Kostenanteil	0,00	0,00	0,00	0,00	0,00	0,00

## Haushaltplan

### Produktbeschreibung Produkt 55.5.100 Feldwege, Wirtschaftswege

Gemeinde Bunde

<b>Produktbereich</b>	55.	Natur- und Landschaftspflege, Friedhofs- und Bestattungswesen
<b>Produktgruppe</b>	55.5	Land- und Forstwirtschaft
<b>Produkt</b>	55.5.100	Feldwege, Wirtschaftswege

#### verantwortlich

de Buhr, Manfred

#### Beschreibung

Bau und Unterhaltung von Feld- und Wirtschaftswegen

#### Auftragsgrundlage

Bundes-, Landes und Ortsrecht, Ratsbeschlüsse

#### Zielgruppe

Nutzer der Feld- und Wirtschaftswege

#### Ziele

Schaffung und Erhaltung der ländlichen Infrastruktur für die Nutzer der Wirtschaftswege

#### Leistung

Bau und Unterhaltung von Feld- und Wirtschaftswegen

## Haushaltplan

### Teilergebnishaushalt Produkt 55.5.100 Feldwege, Wirtschaftswege

Gemeinde Bunde

Nr.	Bezeichnung	Ergebnis 2019	Ansatz 2020	Ansatz 2021	Plan 2022	Plan 2023	Plan 2024
<b>000</b>	<b>Ordentliche Erträge</b>						
010	1. Steuern und ähnliche Abgaben	0,00	0,00	0,00	0,00	0,00	0,00
020	2. Zuwendungen und allgemeine Umlagen außer für Investitionstätigkeit	0,00	0,00	0,00	0,00	0,00	0,00
030	3. Auflösungserträge aus Sonderposten	53.009,50	42.710,00	42.720,00	41.660,00	30.010,00	30.010,00
040	4. sonstige Transfererträge	0,00	0,00	0,00	0,00	0,00	0,00
050	5. öffentlich-rechtliche Entgelte außer Beiträgen u.ä. Entgelten für Inv.-Tätigkeit	0,00	0,00	0,00	0,00	0,00	0,00
060	6. privatrechtliche Entgelte	0,00	0,00	0,00	0,00	0,00	0,00
070	7. Kostenerstattungen und Kostenumlagen	0,00	0,00	0,00	0,00	0,00	0,00
080	8. Zinsen und ähnliche Finanzerträge	0,00	0,00	0,00	0,00	0,00	0,00
090	9. aktivierungsfähige Eigenleistungen	0,00	0,00	0,00	0,00	0,00	0,00
100	10. Bestandsveränderungen	0,00	0,00	0,00	0,00	0,00	0,00
110	11. sonstige ordentliche Erträge	0,00	0,00	0,00	0,00	0,00	0,00
<b>120</b>	<b>12. = Summe ordentliche Erträge</b>	<b>53.009,50</b>	<b>42.710,00</b>	<b>42.720,00</b>	<b>41.660,00</b>	<b>30.010,00</b>	<b>30.010,00</b>
<b>130</b>	<b>Ordentliche Aufwendungen</b>						
131	13. Personalaufwendungen	70.578,06	72.300,00	71.500,00	73.000,00	74.500,00	76.100,00
140	14. Versorgungsaufwendungen	0,00	0,00	0,00	0,00	0,00	0,00
150	15. Aufwendungen für Sach- und Dienstleistungen	0,00	200.000,00	200.000,00	100.000,00	100.000,00	100.000,00
160	16. Abschreibungen	56.347,98	46.060,00	46.060,00	45.000,00	33.350,00	33.100,00
170	17. Zinsen und ähnliche Aufwendungen	0,00	0,00	0,00	0,00	0,00	0,00
180	18. Transferaufwendungen	0,00	0,00	0,00	0,00	0,00	0,00
190	19. sonstige ordentliche Aufwendungen	0,00	0,00	0,00	0,00	0,00	0,00
<b>200</b>	<b>20. = Summe ordentliche Aufwendungen</b>	<b>126.926,04</b>	<b>318.360,00</b>	<b>317.560,00</b>	<b>218.000,00</b>	<b>207.850,00</b>	<b>209.200,00</b>
<b>210</b>	<b>21. = ordentliches Ergebnis</b>	<b>-73.916,54</b>	<b>-275.650,00</b>	<b>-274.840,00</b>	<b>-176.340,00</b>	<b>-177.840,00</b>	<b>-179.190,00</b>
220	22. außerordentliche Erträge	0,00	0,00	0,00	0,00	0,00	0,00
230	23. außerordentliche Aufwendungen	0,00	0,00	0,00	0,00	0,00	0,00
<b>240</b>	<b>24. außerordentliches Ergebnis</b>	<b>0,00</b>	<b>0,00</b>	<b>0,00</b>	<b>0,00</b>	<b>0,00</b>	<b>0,00</b>
<b>250</b>	<b>25. Jahresergebnis</b>	<b>-73.916,54</b>	<b>-275.650,00</b>	<b>-274.840,00</b>	<b>-176.340,00</b>	<b>-177.840,00</b>	<b>-179.190,00</b>
260	26. Erträge aus internen Leistungsbeziehungen	0,00	0,00	0,00	0,00	0,00	0,00
270	27. Aufwendungen aus internen Leistungsbeziehungen	0,00	0,00	0,00	0,00	0,00	0,00
<b>280</b>	<b>28. Saldo aus internen Leistungsbeziehungen</b>	<b>0,00</b>	<b>0,00</b>	<b>0,00</b>	<b>0,00</b>	<b>0,00</b>	<b>0,00</b>
<b>290</b>	<b>29. Erg. unter Berücks. d. internen Leistungsbez.</b>	<b>-73.916,54</b>	<b>-275.650,00</b>	<b>-274.840,00</b>	<b>-176.340,00</b>	<b>-177.840,00</b>	<b>-179.190,00</b>

## Haushaltplan

### Teilfinanzhaushalt Produkt 55.5.100 Feldwege, Wirtschaftswege

Gemeinde Bunde

Nr.	Bezeichnung	Ergebnis 2019	Ansatz 2020	Ansatz 2021	VE	Plan 2022	Plan 2023	Plan 2024
<b>0000</b>	<b>Einzahlungen aus laufender Verwaltungstätigkeit</b>							
0100	1. Steuern und ähnliche Abgaben	0,00	0,00	0,00	0,00	0,00	0,00	0,00
0200	2. Zuwendungen und allgemeine Umlagen (außer für Investitionstätigkeit)	0,00	0,00	0,00	0,00	0,00	0,00	0,00
0300	3. sonstige Transfereinzahlungen	0,00	0,00	0,00	0,00	0,00	0,00	0,00
0400	4. öffentlich-rechtliche Entgelte (außer Beitr. u. ähnl. Entgelte f. Inv.-Tätigkeit)	0,00	0,00	0,00	0,00	0,00	0,00	0,00
0500	5. privatrechtliche Entgelte (außer für Investitionstätigkeit)	0,00	0,00	0,00	0,00	0,00	0,00	0,00
0600	6. Kostenerstattungen und Kostenumlagen (außer für Investitionstätigkeit)	0,00	0,00	0,00	0,00	0,00	0,00	0,00
0700	7. Zinsen und ähnliche Einzahlungen	0,00	0,00	0,00	0,00	0,00	0,00	0,00
0800	8. Einz. a. d. Veräußerung geringwert. VermGG	0,00	0,00	0,00	0,00	0,00	0,00	0,00
0900	9. sonstige haushaltswirksame Einzahlungen	0,00	0,00	0,00	0,00	0,00	0,00	0,00
<b>1000</b>	<b>10. = Summe d. Einz. aus lfd. Verwaltungstätigkeit</b>	<b>0,00</b>	<b>0,00</b>	<b>0,00</b>	<b>0,00</b>	<b>0,00</b>	<b>0,00</b>	<b>0,00</b>
<b>1100</b>	<b>Auszahlungen aus laufender Verwaltungstätigkeit</b>							
1101	11. Personalauszahlungen	70.578,06	72.300,00	71.500,00	0,00	73.000,00	74.500,00	76.100,00
1200	12. Versorgungsauszahlungen	0,00	0,00	0,00	0,00	0,00	0,00	0,00
1300	13. Auszahlungen für Sach- und Dienstleistungen und für geringwertige Vermögensgegenstände	0,00	200.000,00	200.000,00	0,00	100.000,00	100.000,00	100.000,00
1400	14. Zinsen und ähnliche Auszahlungen	0,00	0,00	0,00	0,00	0,00	0,00	0,00
1500	15. Transferauszahlungen (außer für Investitionstätigkeit)	0,00	0,00	0,00	0,00	0,00	0,00	0,00
1600	16. sonstige haushaltswirksame Auszahlungen	0,00	0,00	0,00	0,00	0,00	0,00	0,00
<b>1700</b>	<b>17. = Summe d. Ausz. aus lfd. Verwaltungstätigkeit</b>	<b>70.578,06</b>	<b>272.300,00</b>	<b>271.500,00</b>	<b>0,00</b>	<b>173.000,00</b>	<b>174.500,00</b>	<b>176.100,00</b>
<b>1800</b>	<b>18. Saldo aus laufender Verwaltungstätigkeit</b>	<b>-70.578,06</b>	<b>-272.300,00</b>	<b>-271.500,00</b>	<b>0,00</b>	<b>-173.000,00</b>	<b>-174.500,00</b>	<b>-176.100,00</b>
<b>1900</b>	<b>Einzahlungen für Investitionstätigkeit</b>							
1901	19. Zuwendungen für Investitionstätigkeit	0,00	0,00	0,00	0,00	0,00	0,00	0,00
2000	20. Beiträge u.ä. Entgelte für Investitionstätigk.	0,00	0,00	0,00	0,00	0,00	0,00	0,00
2100	21. Veräußerung von Sachvermögen	0,00	0,00	0,00	0,00	0,00	0,00	0,00
2200	22. Veräußerung von Finanzvermögensanlagen	0,00	0,00	0,00	0,00	0,00	0,00	0,00
2300	23. sonstige Investitionstätigkeit	0,00	0,00	0,00	0,00	0,00	0,00	0,00
<b>2400</b>	<b>24. = Summe d. Einz. aus Investitionstätigkeit</b>	<b>0,00</b>	<b>0,00</b>	<b>0,00</b>	<b>0,00</b>	<b>0,00</b>	<b>0,00</b>	<b>0,00</b>
<b>2500</b>	<b>Auszahlungen für Investitionstätigkeit</b>							
2501	25. Erwerb von Grundstücken und Gebäuden	0,00	0,00	0,00	0,00	0,00	0,00	0,00
2600	26. Baumaßnahmen	0,00	0,00	0,00	0,00	0,00	0,00	0,00
2700	27. Erwerb von beweglichem Sachvermögen	0,00	0,00	0,00	0,00	0,00	0,00	0,00
2800	28. Erwerb von Finanzvermögensanlagen	0,00	0,00	0,00	0,00	0,00	0,00	0,00
2900	29. Aktivierbare Zuwendungen	0,00	0,00	0,00	0,00	0,00	0,00	0,00



## Haushaltplan

### Teilfinanzhaushalt Produkt 55.5.100 Feldwege, Wirtschaftswege

Gemeinde Bunde

Nr.	Bezeichnung	Ergebnis 2019	Ansatz 2020	Ansatz 2021	VE	Plan 2022	Plan 2023	Plan 2024
3000	30. sonstige Investitionstätigkeit	0,00	0,00	0,00	0,00	0,00	0,00	0,00
<b>3100</b>	<b>31. = Summe d. Ausz. für Investitionstätigkeit</b>	<b>0,00</b>	<b>0,00</b>	<b>0,00</b>	<b>0,00</b>	<b>0,00</b>	<b>0,00</b>	<b>0,00</b>
<b>3200</b>	<b>32. Saldo aus Investitionstätigkeit</b>	<b>0,00</b>	<b>0,00</b>	<b>0,00</b>	<b>0,00</b>	<b>0,00</b>	<b>0,00</b>	<b>0,00</b>
<b>3300</b>	<b>33. Finanzmittel-Überschuss/-Fehlbetrag</b>	<b>-70.578,06</b>	<b>-272.300,00</b>	<b>-271.500,00</b>	<b>0,00</b>	<b>-173.000,00</b>	<b>-174.500,00</b>	<b>-176.100,00</b>
<b>3400</b>	<b>Ein-, Auszahlungen aus Finanzierungstätigkeit</b>							
3401	34. Einz.; Aufn. v. Kred. u. inn. Darl. f. Inv.	0,00	0,00	0,00	0,00	0,00	0,00	0,00
3500	35. Ausz.; Tilg. v. Kred. u. Rückz. v. inn. Darl.	0,00	0,00	0,00	0,00	0,00	0,00	0,00
<b>3600</b>	<b>36. Saldo aus Finanzierungstätigkeit</b>	<b>0,00</b>	<b>0,00</b>	<b>0,00</b>	<b>0,00</b>	<b>0,00</b>	<b>0,00</b>	<b>0,00</b>
<b>3700</b>	<b>37. Finanzmittelveränderung</b>	<b>-70.578,06</b>	<b>-272.300,00</b>	<b>-271.500,00</b>	<b>0,00</b>	<b>-173.000,00</b>	<b>-174.500,00</b>	<b>-176.100,00</b>

## Haushaltplan

Investitionen Produkt 55.5.100 Feldwege, Wirtschaftswege						
Gemeinde Bunde						
Nr. Bezeichnung	Jahres- ergebnis 2019	Ansatz 2020	Ansatz 2021	Finanzplan 2022	Finanzplan 2023	Finanzplan 2024
INV20.007 Baumaßnahme Prikkereistraße	0,00	0,00	0,00	0,00	0,00	0,00

## Haushaltplan

### Produktbeschreibung Produkt 57.3.200 Mehrzweckräume, Dorftreff, Festplatz

Gemeinde Bunde

<b>Produktbereich</b>	57.	Wirtschaft und Tourismus
<b>Produktgruppe</b>	57.3	Allgemeine Einrichtungen und Unternehmen
<b>Produkt</b>	57.3.200	Mehrzweckräume, Dorftreff, Festplatz

#### verantwortlich

Siemering, Jörg

#### Beschreibung

Unterhaltung und Betrieb der Einrichtungen;  
Privatrechtliche Vermietung/Verpachtung, Entgeltfestsetzung

#### Auftragsgrundlage

Ratsbeschlüsse

#### Zielgruppe

EinwohnerInnen, Bevölkerung im regionalen Einzugsbereich, Vereine, Verbände.

#### Ziele

Schaffung eines attraktiven, vielfältigen und kreativen Kulturangebotes im Gemeindegebiet

#### Leistung

Unterhaltung und Betrieb Oil School in Boen  
Unterhaltung und Betrieb Mehrzweckraum in Bunderhee  
Unterhaltung und Betrieb Dorftreff in Dollart  
Unterhaltung und Betrieb Dorftreff in Wymeer  
sonstiges (u. a. Unterhaltung und Betrieb Festplatz in Bunderhee und Freizeitanlage Dollart)

## Haushaltplan

### Teilergebnishaushalt Produkt 57.3.200 Mehrzweckräume, Dorftreff, Festplatz

Gemeinde Bunde

Nr.	Bezeichnung	Ergebnis 2019	Ansatz 2020	Ansatz 2021	Plan 2022	Plan 2023	Plan 2024
<b>000</b>	<b>Ordentliche Erträge</b>						
010	1. Steuern und ähnliche Abgaben	0,00	0,00	0,00	0,00	0,00	0,00
020	2. Zuwendungen und allgemeine Umlagen außer für Investitionstätigkeit	0,00	0,00	0,00	0,00	0,00	0,00
030	3. Auflösungserträge aus Sonderposten	5.459,54	4.430,00	6.130,00	7.830,00	7.510,00	5.900,00
040	4. sonstige Transfererträge	0,00	0,00	0,00	0,00	0,00	0,00
050	5. öffentlich-rechtliche Entgelte außer Beiträgen u.ä. Entgelten für Inv.-Tätigkeit	10.045,00	9.100,00	4.500,00	9.100,00	9.100,00	9.100,00
060	6. privatrechtliche Entgelte	1.630,78	0,00	0,00	0,00	0,00	0,00
070	7. Kostenerstattungen und Kostenumlagen	0,00	0,00	0,00	0,00	0,00	0,00
080	8. Zinsen und ähnliche Finanzerträge	0,00	0,00	0,00	0,00	0,00	0,00
090	9. aktivierungsfähige Eigenleistungen	0,00	0,00	0,00	0,00	0,00	0,00
100	10. Bestandsveränderungen	0,00	0,00	0,00	0,00	0,00	0,00
110	11. sonstige ordentliche Erträge	0,00	0,00	210,00	90,00	670,00	690,00
<b>120</b>	<b>12. = Summe ordentliche Erträge</b>	<b>17.135,32</b>	<b>13.530,00</b>	<b>10.840,00</b>	<b>17.020,00</b>	<b>17.280,00</b>	<b>15.690,00</b>
<b>130</b>	<b>Ordentliche Aufwendungen</b>						
131	13. Personalaufwendungen	71.756,49	77.000,00	70.400,00	72.100,00	73.900,00	75.900,00
140	14. Versorgungsaufwendungen	379,15	440,00	20,00	40,00	0,00	0,00
150	15. Aufwendungen für Sach- und Dienstleistungen	16.818,29	32.600,00	33.600,00	22.400,00	22.400,00	22.400,00
160	16. Abschreibungen	12.228,09	13.640,00	14.550,00	18.920,00	18.080,00	16.010,00
170	17. Zinsen und ähnliche Aufwendungen	0,00	0,00	0,00	0,00	0,00	0,00
180	18. Transferaufwendungen	0,00	0,00	0,00	0,00	0,00	0,00
190	19. sonstige ordentliche Aufwendungen	404,01	1.000,00	1.200,00	1.100,00	1.100,00	1.100,00
<b>200</b>	<b>20. = Summe ordentliche Aufwendungen</b>	<b>101.586,03</b>	<b>124.680,00</b>	<b>119.770,00</b>	<b>114.560,00</b>	<b>115.480,00</b>	<b>115.410,00</b>
<b>210</b>	<b>21. = ordentliches Ergebnis</b>	<b>-84.450,71</b>	<b>-111.150,00</b>	<b>-108.930,00</b>	<b>-97.540,00</b>	<b>-98.200,00</b>	<b>-99.720,00</b>
220	22. außerordentliche Erträge	0,00	0,00	0,00	0,00	0,00	0,00
230	23. außerordentliche Aufwendungen	0,00	0,00	0,00	0,00	0,00	0,00
<b>240</b>	<b>24. außerordentliches Ergebnis</b>	<b>0,00</b>	<b>0,00</b>	<b>0,00</b>	<b>0,00</b>	<b>0,00</b>	<b>0,00</b>
<b>250</b>	<b>25. Jahresergebnis</b>	<b>-84.450,71</b>	<b>-111.150,00</b>	<b>-108.930,00</b>	<b>-97.540,00</b>	<b>-98.200,00</b>	<b>-99.720,00</b>
260	26. Erträge aus internen Leistungsbeziehungen	0,00	0,00	0,00	0,00	0,00	0,00
270	27. Aufwendungen aus internen Leistungsbeziehungen	0,00	0,00	0,00	0,00	0,00	0,00
<b>280</b>	<b>28. Saldo aus internen Leistungsbeziehungen</b>	<b>0,00</b>	<b>0,00</b>	<b>0,00</b>	<b>0,00</b>	<b>0,00</b>	<b>0,00</b>
<b>290</b>	<b>29. Erg. unter Berücks. d. internen Leistungsbez.</b>	<b>-84.450,71</b>	<b>-111.150,00</b>	<b>-108.930,00</b>	<b>-97.540,00</b>	<b>-98.200,00</b>	<b>-99.720,00</b>

## Haushaltplan

### Teilfinanzhaushalt Produkt 57.3.200 Mehrzweckräume, Dorftreff, Festplatz

Gemeinde Bunde

Nr.	Bezeichnung	Ergebnis 2019	Ansatz 2020	Ansatz 2021	VE	Plan 2022	Plan 2023	Plan 2024
<b>0000</b>	<b>Einzahlungen aus laufender Verwaltungstätigkeit</b>							
0100	1. Steuern und ähnliche Abgaben	0,00	0,00	0,00	0,00	0,00	0,00	0,00
0200	2. Zuwendungen und allgemeine Umlagen (außer für Investitionstätigkeit)	0,00	0,00	0,00	0,00	0,00	0,00	0,00
0300	3. sonstige Transfereinzahlungen	0,00	0,00	0,00	0,00	0,00	0,00	0,00
0400	4. öffentlich-rechtliche Entgelte (außer Beitr. u. ähnl. Entgelte f. Inv.-Tätigkeit)	10.010,00	9.100,00	4.500,00	0,00	9.100,00	9.100,00	9.100,00
0500	5. privatrechtliche Entgelte (außer für Investitionstätigkeit)	1.630,78	0,00	0,00	0,00	0,00	0,00	0,00
0600	6. Kostenerstattungen und Kostenumlagen (außer für Investitionstätigkeit)	0,00	0,00	0,00	0,00	0,00	0,00	0,00
0700	7. Zinsen und ähnliche Einzahlungen	0,00	0,00	0,00	0,00	0,00	0,00	0,00
0800	8. Einz. a. d. Veräußerung geringwert. VermGG	0,00	0,00	0,00	0,00	0,00	0,00	0,00
0900	9. sonstige haushaltswirksame Einzahlungen	0,00	0,00	0,00	0,00	0,00	0,00	0,00
<b>1000</b>	<b>10. = Summe d. Einz. aus lfd. Verwaltungstätigkeit</b>	<b>11.640,78</b>	<b>9.100,00</b>	<b>4.500,00</b>	<b>0,00</b>	<b>9.100,00</b>	<b>9.100,00</b>	<b>9.100,00</b>
<b>1100</b>	<b>Auszahlungen aus laufender Verwaltungstätigkeit</b>							
1101	11. Personalauszahlungen	71.756,49	77.000,00	70.400,00	0,00	72.100,00	73.900,00	75.900,00
1200	12. Versorgungsauszahlungen	0,00	0,00	0,00	0,00	0,00	0,00	0,00
1300	13. Auszahlungen für Sach- und Dienstleistungen und für geringwertige Vermögensgegenstände	16.818,29	32.600,00	33.600,00	0,00	22.400,00	22.400,00	22.400,00
1400	14. Zinsen und ähnliche Auszahlungen	0,00	0,00	0,00	0,00	0,00	0,00	0,00
1500	15. Transferauszahlungen (außer für Investitionstätigkeit)	0,00	0,00	0,00	0,00	0,00	0,00	0,00
1600	16. sonstige haushaltswirksame Auszahlungen	404,01	1.000,00	1.200,00	0,00	1.100,00	1.100,00	1.100,00
<b>1700</b>	<b>17. = Summe d. Ausz. aus lfd. Verwaltungstätigkeit</b>	<b>88.978,79</b>	<b>110.600,00</b>	<b>105.200,00</b>	<b>0,00</b>	<b>95.600,00</b>	<b>97.400,00</b>	<b>99.400,00</b>
<b>1800</b>	<b>18. Saldo aus laufender Verwaltungstätigkeit</b>	<b>-77.338,01</b>	<b>-101.500,00</b>	<b>-100.700,00</b>	<b>0,00</b>	<b>-86.500,00</b>	<b>-88.300,00</b>	<b>-90.300,00</b>
<b>1900</b>	<b>Einzahlungen für Investitionstätigkeit</b>							
1901	19. Zuwendungen für Investitionstätigkeit	0,00	0,00	0,00	0,00	0,00	0,00	0,00
2000	20. Beiträge u.ä. Entgelte für Investitionstätigk.	0,00	0,00	0,00	0,00	0,00	0,00	0,00
2100	21. Veräußerung von Sachvermögen	0,00	0,00	0,00	0,00	0,00	0,00	0,00
2200	22. Veräußerung von Finanzvermögensanlagen	0,00	0,00	0,00	0,00	0,00	0,00	0,00
2300	23. sonstige Investitionstätigkeit	0,00	0,00	0,00	0,00	0,00	0,00	0,00
<b>2400</b>	<b>24. = Summe d. Einz. aus Investitionstätigkeit</b>	<b>0,00</b>	<b>0,00</b>	<b>0,00</b>	<b>0,00</b>	<b>0,00</b>	<b>0,00</b>	<b>0,00</b>
<b>2500</b>	<b>Auszahlungen für Investitionstätigkeit</b>							
2501	25. Erwerb von Grundstücken und Gebäuden	0,00	0,00	0,00	0,00	0,00	0,00	0,00
2600	26. Baumaßnahmen	182.060,00	64.900,00	0,00	0,00	0,00	0,00	0,00
2700	27. Erwerb von beweglichem Sachvermögen	0,00	17.000,00	1.500,00	0,00	1.500,00	1.500,00	1.500,00
2800	28. Erwerb von Finanzvermögensanlagen	0,00	0,00	0,00	0,00	0,00	0,00	0,00
2900	29. Aktivierbare Zuwendungen	0,00	0,00	0,00	0,00	0,00	0,00	0,00

## Haushaltplan

### Teilfinanzhaushalt Produkt 57.3.200 Mehrzweckräume, Dorftreff, Festplatz

Gemeinde Bunde

Nr.	Bezeichnung	Ergebnis 2019	Ansatz 2020	Ansatz 2021	VE	Plan 2022	Plan 2023	Plan 2024
3000	30. sonstige Investitionstätigkeit	0,00	0,00	0,00	0,00	0,00	0,00	0,00
<b>3100</b>	<b>31. = Summe d. Ausz. für Investitionstätigkeit</b>	<b>182.060,00</b>	<b>81.900,00</b>	<b>1.500,00</b>	<b>0,00</b>	<b>1.500,00</b>	<b>1.500,00</b>	<b>1.500,00</b>
<b>3200</b>	<b>32. Saldo aus Investitionstätigkeit</b>	<b>-182.060,00</b>	<b>-81.900,00</b>	<b>-1.500,00</b>	<b>0,00</b>	<b>-1.500,00</b>	<b>-1.500,00</b>	<b>-1.500,00</b>
<b>3300</b>	<b>33. Finanzmittel-Überschuss/-Fehlbetrag</b>	<b>-259.398,01</b>	<b>-183.400,00</b>	<b>-102.200,00</b>	<b>0,00</b>	<b>-88.000,00</b>	<b>-89.800,00</b>	<b>-91.800,00</b>
<b>3400</b>	<b>Ein-, Auszahlungen aus Finanzierungstätigkeit</b>							
3401	34. Einz.; Aufn. v. Kred. u. inn. Darl. f. Inv.	0,00	0,00	0,00	0,00	0,00	0,00	0,00
3500	35. Ausz.; Tilg. v. Kred. u. Rückz. v. inn. Darl.	0,00	0,00	0,00	0,00	0,00	0,00	0,00
<b>3600</b>	<b>36. Saldo aus Finanzierungstätigkeit</b>	<b>0,00</b>	<b>0,00</b>	<b>0,00</b>	<b>0,00</b>	<b>0,00</b>	<b>0,00</b>	<b>0,00</b>
<b>3700</b>	<b>37. Finanzmittelveränderung</b>	<b>-259.398,01</b>	<b>-183.400,00</b>	<b>-102.200,00</b>	<b>0,00</b>	<b>-88.000,00</b>	<b>-89.800,00</b>	<b>-91.800,00</b>

## Haushaltplan

Investitionen Produkt 57.3.200 Mehrzweckräume, Dorftreff, Festplatz						
Gemeinde Bunde						
Nr. Bezeichnung	Jahres- ergebnis 2019	Ansatz 2020	Ansatz 2021	Finanzplan 2022	Finanzplan 2023	Finanzplan 2024
5732000001 Erwerb von Vermögensgegenständen über 150 Euro bis	0,00	2.000,00	0,00	0,00	0,00	0,00
5732000002 Erwerb von Vermögensgegenständen über 1.000 Euro u	0,00	1.500,00	1.500,00	1.500,00	1.500,00	1.500,00
5732000007 Baumaßnahme DGA Dollart mit öffentlichem Sanitärbe	12.885,41	64.900,00	0,00	0,00	0,00	0,00
5732000008 Baumaßnahme DGA Dollart mit öffentlichem Sanitärbe	0,00	13.500,00	0,00	0,00	0,00	0,00

## Haushaltplan

### Produktbeschreibung Produkt 57.3.201 Dorfgemeinschaftsanlage Bunde

Gemeinde Bunde

<b>Produktbereich</b>	57.	Wirtschaft und Tourismus
<b>Produktgruppe</b>	57.3	Allgemeine Einrichtungen und Unternehmen
<b>Produkt</b>	57.3.201	Dorfgemeinschaftsanlage Bunde

#### verantwortlich

Siemering, Jörg

#### Beschreibung

Unterhaltung und Betrieb der Einrichtung;  
Privatrechtliche Vermietung/Verpachtung, Entgeltfestsetzung

#### Auftragsgrundlage

Ratsbeschlüsse

#### Zielgruppe

EinwohnerInnen, Bevölkerung im regionalen Einzugsbereich, Vereine, Verbände.

#### Ziele

Schaffung eines attraktiven, vielfältigen und kreativen Kulturangebotes im Gemeindegebiet

#### Leistung

Unterhaltung und Betrieb DGA in Bunde



## Haushaltplan

### Teilergebnishaushalt Produkt 57.3.201 Dorfgemeinschaftsanlage Bunde

Gemeinde Bunde

Nr.	Bezeichnung	Ergebnis 2019	Ansatz 2020	Ansatz 2021	Plan 2022	Plan 2023	Plan 2024
<b>000</b>	<b>Ordentliche Erträge</b>						
010	1. Steuern und ähnliche Abgaben	0,00	0,00	0,00	0,00	0,00	0,00
020	2. Zuwendungen und allgemeine Umlagen außer für Investitionstätigkeit	0,00	0,00	0,00	0,00	0,00	0,00
030	3. Auflösungserträge aus Sonderposten	1.607,54	1.600,00	1.610,00	1.610,00	1.610,00	1.610,00
040	4. sonstige Transfererträge	0,00	0,00	0,00	0,00	0,00	0,00
050	5. öffentlich-rechtliche Entgelte außer Beiträgen u.ä. Entgelten für Inv.-Tätigkeit	7.763,55	9.000,00	3.000,00	9.000,00	9.000,00	9.000,00
060	6. privatrechtliche Entgelte	267,10	400,00	100,00	400,00	400,00	400,00
070	7. Kostenerstattungen und Kostenumlagen	-69,29	0,00	0,00	0,00	0,00	0,00
080	8. Zinsen und ähnliche Finanzerträge	0,00	0,00	0,00	0,00	0,00	0,00
090	9. aktivierungsfähige Eigenleistungen	0,00	0,00	0,00	0,00	0,00	0,00
100	10. Bestandsveränderungen	0,00	0,00	0,00	0,00	0,00	0,00
110	11. sonstige ordentliche Erträge	0,00	0,00	80,00	30,00	260,00	270,00
<b>120</b>	<b>12. = Summe ordentliche Erträge</b>	<b>9.568,90</b>	<b>11.000,00</b>	<b>4.790,00</b>	<b>11.040,00</b>	<b>11.270,00</b>	<b>11.280,00</b>
<b>130</b>	<b>Ordentliche Aufwendungen</b>						
131	13. Personalaufwendungen	67.599,40	66.300,00	67.900,00	69.300,00	70.700,00	72.200,00
140	14. Versorgungsaufwendungen	151,66	180,00	10,00	20,00	0,00	0,00
150	15. Aufwendungen für Sach- und Dienstleistungen	26.789,21	33.200,00	43.700,00	31.200,00	31.200,00	31.200,00
160	16. Abschreibungen	9.528,10	11.820,00	10.510,00	10.380,00	10.240,00	10.220,00
170	17. Zinsen und ähnliche Aufwendungen	0,00	0,00	0,00	0,00	0,00	0,00
180	18. Transferaufwendungen	0,00	0,00	0,00	0,00	0,00	0,00
190	19. sonstige ordentliche Aufwendungen	980,07	1.700,00	1.700,00	1.700,00	1.700,00	1.700,00
<b>200</b>	<b>20. = Summe ordentliche Aufwendungen</b>	<b>105.048,44</b>	<b>113.200,00</b>	<b>123.820,00</b>	<b>112.600,00</b>	<b>113.840,00</b>	<b>115.320,00</b>
<b>210</b>	<b>21. = ordentliches Ergebnis</b>	<b>-95.479,54</b>	<b>-102.200,00</b>	<b>-119.030,00</b>	<b>-101.560,00</b>	<b>-102.570,00</b>	<b>-104.040,00</b>
220	22. außerordentliche Erträge	0,00	0,00	0,00	0,00	0,00	0,00
230	23. außerordentliche Aufwendungen	0,00	0,00	0,00	0,00	0,00	0,00
<b>240</b>	<b>24. außerordentliches Ergebnis</b>	<b>0,00</b>	<b>0,00</b>	<b>0,00</b>	<b>0,00</b>	<b>0,00</b>	<b>0,00</b>
<b>250</b>	<b>25. Jahresergebnis</b>	<b>-95.479,54</b>	<b>-102.200,00</b>	<b>-119.030,00</b>	<b>-101.560,00</b>	<b>-102.570,00</b>	<b>-104.040,00</b>
260	26. Erträge aus internen Leistungsbeziehungen	0,00	0,00	0,00	0,00	0,00	0,00
270	27. Aufwendungen aus internen Leistungsbeziehungen	0,00	0,00	0,00	0,00	0,00	0,00
<b>280</b>	<b>28. Saldo aus internen Leistungsbeziehungen</b>	<b>0,00</b>	<b>0,00</b>	<b>0,00</b>	<b>0,00</b>	<b>0,00</b>	<b>0,00</b>
<b>290</b>	<b>29. Erg. unter Berücks. d. internen Leistungsbez.</b>	<b>-95.479,54</b>	<b>-102.200,00</b>	<b>-119.030,00</b>	<b>-101.560,00</b>	<b>-102.570,00</b>	<b>-104.040,00</b>

## Haushaltplan

### Teilfinanzhaushalt Produkt 57.3.201 Dorfgemeinschaftsanlage Bunde

Gemeinde Bunde

Nr.	Bezeichnung	Ergebnis 2019	Ansatz 2020	Ansatz 2021	VE	Plan 2022	Plan 2023	Plan 2024
<b>0000</b>	<b>Einzahlungen aus laufender Verwaltungstätigkeit</b>							
0100	1. Steuern und ähnliche Abgaben	0,00	0,00	0,00	0,00	0,00	0,00	0,00
0200	2. Zuwendungen und allgemeine Umlagen (außer für Investitionstätigkeit)	0,00	0,00	0,00	0,00	0,00	0,00	0,00
0300	3. sonstige Transfereinzahlungen	0,00	0,00	0,00	0,00	0,00	0,00	0,00
0400	4. öffentlich-rechtliche Entgelte (außer Beitr. u. ähnl. Entgelte f. Inv.-Tätigkeit)	9.774,00	9.000,00	3.000,00	0,00	9.000,00	9.000,00	9.000,00
0500	5. privatrechtliche Entgelte (außer für Investitionstätigkeit)	593,15	400,00	100,00	0,00	400,00	400,00	400,00
0600	6. Kostenerstattungen und Kostenumlagen (außer für Investitionstätigkeit)	434,00	0,00	0,00	0,00	0,00	0,00	0,00
0700	7. Zinsen und ähnliche Einzahlungen	0,00	0,00	0,00	0,00	0,00	0,00	0,00
0800	8. Einz. a. d. Veräußerung geringwert. VermGG	0,00	0,00	0,00	0,00	0,00	0,00	0,00
0900	9. sonstige haushaltswirksame Einzahlungen	3.833,97	0,00	0,00	0,00	0,00	0,00	0,00
<b>1000</b>	<b>10. = Summe d. Einz. aus lfd. Verwaltungstätigkeit</b>	<b>14.635,12</b>	<b>9.400,00</b>	<b>3.100,00</b>	<b>0,00</b>	<b>9.400,00</b>	<b>9.400,00</b>	<b>9.400,00</b>
<b>1100</b>	<b>Auszahlungen aus laufender Verwaltungstätigkeit</b>							
1101	11. Personalauszahlungen	67.599,40	66.300,00	67.900,00	0,00	69.300,00	70.700,00	72.200,00
1200	12. Versorgungsauszahlungen	0,00	0,00	0,00	0,00	0,00	0,00	0,00
1300	13. Auszahlungen für Sach- und Dienstleistungen und für geringwertige Vermögensgegenstände	29.414,68	33.200,00	43.700,00	0,00	31.200,00	31.200,00	31.200,00
1400	14. Zinsen und ähnliche Auszahlungen	0,00	0,00	0,00	0,00	0,00	0,00	0,00
1500	15. Transferauszahlungen (außer für Investitionstätigkeit)	0,00	0,00	0,00	0,00	0,00	0,00	0,00
1600	16. sonstige haushaltswirksame Auszahlungen	1.094,17	1.700,00	1.700,00	0,00	1.700,00	1.700,00	1.700,00
<b>1700</b>	<b>17. = Summe d. Ausz. aus lfd. Verwaltungstätigkeit</b>	<b>98.108,25</b>	<b>101.200,00</b>	<b>113.300,00</b>	<b>0,00</b>	<b>102.200,00</b>	<b>103.600,00</b>	<b>105.100,00</b>
<b>1800</b>	<b>18. Saldo aus laufender Verwaltungstätigkeit</b>	<b>-83.473,13</b>	<b>-91.800,00</b>	<b>-110.200,00</b>	<b>0,00</b>	<b>-92.800,00</b>	<b>-94.200,00</b>	<b>-95.700,00</b>
<b>1900</b>	<b>Einzahlungen für Investitionstätigkeit</b>							
1901	19. Zuwendungen für Investitionstätigkeit	0,00	0,00	0,00	0,00	0,00	0,00	0,00
2000	20. Beiträge u.ä. Entgelte für Investitionstätigk.	0,00	0,00	0,00	0,00	0,00	0,00	0,00
2100	21. Veräußerung von Sachvermögen	0,00	0,00	0,00	0,00	0,00	0,00	0,00
2200	22. Veräußerung von Finanzvermögensanlagen	0,00	0,00	0,00	0,00	0,00	0,00	0,00
2300	23. sonstige Investitionstätigkeit	0,00	0,00	0,00	0,00	0,00	0,00	0,00
<b>2400</b>	<b>24. = Summe d. Einz. aus Investitionstätigkeit</b>	<b>0,00</b>	<b>0,00</b>	<b>0,00</b>	<b>0,00</b>	<b>0,00</b>	<b>0,00</b>	<b>0,00</b>
<b>2500</b>	<b>Auszahlungen für Investitionstätigkeit</b>							
2501	25. Erwerb von Grundstücken und Gebäuden	0,00	0,00	0,00	0,00	0,00	0,00	0,00
2600	26. Baumaßnahmen	0,00	0,00	0,00	0,00	0,00	0,00	0,00
2700	27. Erwerb von beweglichem Sachvermögen	1.888,93	26.300,00	16.500,00	0,00	1.500,00	1.500,00	1.500,00
2800	28. Erwerb von Finanzvermögensanlagen	0,00	0,00	0,00	0,00	0,00	0,00	0,00
2900	29. Aktivierbare Zuwendungen	0,00	0,00	0,00	0,00	0,00	0,00	0,00

## Haushaltplan

### Teilfinanzhaushalt Produkt 57.3.201 Dorfgemeinschaftsanlage Bunde

Gemeinde Bunde

Nr.	Bezeichnung	Ergebnis 2019	Ansatz 2020	Ansatz 2021	VE	Plan 2022	Plan 2023	Plan 2024
3000	30. sonstige Investitionstätigkeit	0,00	0,00	0,00	0,00	0,00	0,00	0,00
<b>3100</b>	<b>31. = Summe d. Ausz. für Investitionstätigkeit</b>	<b>1.888,93</b>	<b>26.300,00</b>	<b>16.500,00</b>	<b>0,00</b>	<b>1.500,00</b>	<b>1.500,00</b>	<b>1.500,00</b>
<b>3200</b>	<b>32. Saldo aus Investitionstätigkeit</b>	<b>-1.888,93</b>	<b>-26.300,00</b>	<b>-16.500,00</b>	<b>0,00</b>	<b>-1.500,00</b>	<b>-1.500,00</b>	<b>-1.500,00</b>
<b>3300</b>	<b>33. Finanzmittel-Überschuss/-Fehlbetrag</b>	<b>-85.362,06</b>	<b>-118.100,00</b>	<b>-126.700,00</b>	<b>0,00</b>	<b>-94.300,00</b>	<b>-95.700,00</b>	<b>-97.200,00</b>
<b>3400</b>	<b>Ein-, Auszahlungen aus Finanzierungstätigkeit</b>							
3401	34. Einz.; Aufn. v. Kred. u. inn. Darl. f. Inv.	0,00	0,00	0,00	0,00	0,00	0,00	0,00
3500	35. Ausz.; Tilg. v. Kred. u. Rückz. v. inn. Darl.	0,00	0,00	0,00	0,00	0,00	0,00	0,00
<b>3600</b>	<b>36. Saldo aus Finanzierungstätigkeit</b>	<b>0,00</b>	<b>0,00</b>	<b>0,00</b>	<b>0,00</b>	<b>0,00</b>	<b>0,00</b>	<b>0,00</b>
<b>3700</b>	<b>37. Finanzmittelveränderung</b>	<b>-85.362,06</b>	<b>-118.100,00</b>	<b>-126.700,00</b>	<b>0,00</b>	<b>-94.300,00</b>	<b>-95.700,00</b>	<b>-97.200,00</b>

## Haushaltplan

Investitionen Produkt 57.3.201 Dorfgemeinschaftsanlage Bunde						
Gemeinde Bunde						
Nr. Bezeichnung	Jahres- ergebnis 2019	Ansatz 2020	Ansatz 2021	Finanzplan 2022	Finanzplan 2023	Finanzplan 2024
5732010001 Erwerb von Vermögensgegenständen über 150 Euro bis	0,00	2.800,00	0,00	0,00	0,00	0,00
5732010002 Erwerb von Vermögensgegenständen über 1.000 Euro u	0,00	23.500,00	16.500,00	1.500,00	1.500,00	1.500,00

## Haushaltplan

### Produktbeschreibung Produkt 57.3.300 Bauhof

Gemeinde Bunde

<b>Produktbereich</b>	57.	Wirtschaft und Tourismus
<b>Produktgruppe</b>	57.3	Allgemeine Einrichtungen und Unternehmen
<b>Produkt</b>	57.3.300	Bauhof

#### verantwortlich

de Buhr, Manfred

#### Beschreibung

Hilfsdienste in allen Produktbereichen der Verwaltung  
Abrechnung und Abwicklung mit den Trägern der Arbeitsgelegenheiten

#### Auftragsgrundlage

Konkrete Aufträge aus den einzelnen Produktbereichen, Ratsbeschlüsse

#### Zielgruppe

Nachfrager nach Leistungen des Bauhofs und alle Nutzer der Einrichtungen

#### Ziele

Kostengünstige qualitativ hochwertige Aufgabenerledigung, Imagesicherung für die Gemeinde

#### Leistung

Hilfsdienste in allen Produktbereichen der Verwaltung  
Abrechnung und Abwicklung mit den Trägern der Arbeitsgelegenheiten

## Haushaltplan

### Teilergebnishaushalt Produkt 57.3.300 Bauhof

Gemeinde Bunde

Nr.	Bezeichnung	Ergebnis 2019	Ansatz 2020	Ansatz 2021	Plan 2022	Plan 2023	Plan 2024
<b>000</b>	<b>Ordentliche Erträge</b>						
010	1. Steuern und ähnliche Abgaben	0,00	0,00	0,00	0,00	0,00	0,00
020	2. Zuwendungen und allgemeine Umlagen außer für Investitionstätigkeit	16.022,88	20.000,00	18.200,00	16.500,00	2.700,00	0,00
030	3. Auflösungserträge aus Sonderposten	0,00	0,00	0,00	0,00	0,00	0,00
040	4. sonstige Transfererträge	0,00	0,00	0,00	0,00	0,00	0,00
050	5. öffentlich-rechtliche Entgelte außer Beiträgen u.ä. Entgelten für Inv.-Tätigkeit	0,00	0,00	0,00	0,00	0,00	0,00
060	6. privatrechtliche Entgelte	3.000,00	2.700,00	5.000,00	5.000,00	5.000,00	5.000,00
070	7. Kostenerstattungen und Kostenumlagen	805,88	0,00	0,00	0,00	0,00	0,00
080	8. Zinsen und ähnliche Finanzerträge	0,00	0,00	0,00	0,00	0,00	0,00
090	9. aktivierungsfähige Eigenleistungen	0,00	0,00	0,00	0,00	0,00	0,00
100	10. Bestandsveränderungen	0,00	0,00	0,00	0,00	0,00	0,00
110	11. sonstige ordentliche Erträge	0,00	0,00	0,00	0,00	0,00	0,00
<b>120</b>	<b>12. = Summe ordentliche Erträge</b>	<b>19.828,76</b>	<b>22.700,00</b>	<b>23.200,00</b>	<b>21.500,00</b>	<b>7.700,00</b>	<b>5.000,00</b>
<b>130</b>	<b>Ordentliche Aufwendungen</b>						
131	13. Personalaufwendungen	87.368,92	83.100,00	89.100,00	90.900,00	93.000,00	95.000,00
140	14. Versorgungsaufwendungen	0,00	0,00	0,00	0,00	0,00	0,00
150	15. Aufwendungen für Sach- und Dienstleistungen	108.936,82	124.200,00	130.900,00	130.900,00	130.900,00	130.900,00
160	16. Abschreibungen	48.165,55	55.290,00	61.550,00	75.690,00	75.770,00	74.400,00
170	17. Zinsen und ähnliche Aufwendungen	0,00	0,00	0,00	0,00	0,00	0,00
180	18. Transferaufwendungen	0,00	0,00	0,00	0,00	0,00	0,00
190	19. sonstige ordentliche Aufwendungen	5.217,52	1.500,00	1.500,00	1.500,00	1.500,00	1.500,00
<b>200</b>	<b>20. = Summe ordentliche Aufwendungen</b>	<b>249.688,81</b>	<b>264.090,00</b>	<b>283.050,00</b>	<b>298.990,00</b>	<b>301.170,00</b>	<b>301.800,00</b>
<b>210</b>	<b>21. = ordentliches Ergebnis</b>	<b>-229.860,05</b>	<b>-241.390,00</b>	<b>-259.850,00</b>	<b>-277.490,00</b>	<b>-293.470,00</b>	<b>-296.800,00</b>
220	22. außerordentliche Erträge	0,00	4.000,00	0,00	0,00	0,00	0,00
230	23. außerordentliche Aufwendungen	1.710,57	0,00	0,00	0,00	0,00	0,00
<b>240</b>	<b>24. außerordentliches Ergebnis</b>	<b>-1.710,57</b>	<b>4.000,00</b>	<b>0,00</b>	<b>0,00</b>	<b>0,00</b>	<b>0,00</b>
<b>250</b>	<b>25. Jahresergebnis</b>	<b>-231.570,62</b>	<b>-237.390,00</b>	<b>-259.850,00</b>	<b>-277.490,00</b>	<b>-293.470,00</b>	<b>-296.800,00</b>
260	26. Erträge aus internen Leistungsbeziehungen	0,00	0,00	0,00	0,00	0,00	0,00
270	27. Aufwendungen aus internen Leistungsbeziehungen	0,00	0,00	0,00	0,00	0,00	0,00
<b>280</b>	<b>28. Saldo aus internen Leistungsbeziehungen</b>	<b>0,00</b>	<b>0,00</b>	<b>0,00</b>	<b>0,00</b>	<b>0,00</b>	<b>0,00</b>
<b>290</b>	<b>29. Erg. unter Berücks. d. internen Leistungsbez.</b>	<b>-231.570,62</b>	<b>-237.390,00</b>	<b>-259.850,00</b>	<b>-277.490,00</b>	<b>-293.470,00</b>	<b>-296.800,00</b>

## Haushaltplan

### Teilfinanzhaushalt Produkt 57.3.300 Bauhof

Gemeinde Bunde

Nr.	Bezeichnung	Ergebnis 2019	Ansatz 2020	Ansatz 2021	VE	Plan 2022	Plan 2023	Plan 2024
<b>0000</b>	<b>Einzahlungen aus laufender Verwaltungstätigkeit</b>							
0100	1. Steuern und ähnliche Abgaben	0,00	0,00	0,00	0,00	0,00	0,00	0,00
0200	2. Zuwendungen und allgemeine Umlagen (außer für Investitionstätigkeit)	16.022,88	20.000,00	18.200,00	0,00	16.500,00	2.700,00	0,00
0300	3. sonstige Transfereinzahlungen	0,00	0,00	0,00	0,00	0,00	0,00	0,00
0400	4. öffentlich-rechtliche Entgelte (außer Beitr. u. ähnl. Entgelte f. Inv.-Tätigkeit)	0,00	0,00	0,00	0,00	0,00	0,00	0,00
0500	5. privatrechtliche Entgelte (außer für Investitionstätigkeit)	6.247,50	2.700,00	5.000,00	0,00	5.000,00	5.000,00	5.000,00
0600	6. Kostenerstattungen und Kostenumlagen (außer für Investitionstätigkeit)	805,88	0,00	0,00	0,00	0,00	0,00	0,00
0700	7. Zinsen und ähnliche Einzahlungen	0,00	0,00	0,00	0,00	0,00	0,00	0,00
0800	8. Einz. a. d. Veräußerung geringwert. VermGG	0,00	0,00	0,00	0,00	0,00	0,00	0,00
0900	9. sonstige haushaltswirksame Einzahlungen	0,00	0,00	0,00	0,00	0,00	0,00	0,00
<b>1000</b>	<b>10. = Summe d. Einz. aus lfd. Verwaltungstätigkeit</b>	<b>23.076,26</b>	<b>22.700,00</b>	<b>23.200,00</b>	<b>0,00</b>	<b>21.500,00</b>	<b>7.700,00</b>	<b>5.000,00</b>
<b>1100</b>	<b>Auszahlungen aus laufender Verwaltungstätigkeit</b>							
1101	11. Personalauszahlungen	87.368,92	83.100,00	89.100,00	0,00	90.900,00	93.000,00	95.000,00
1200	12. Versorgungsauszahlungen	0,00	0,00	0,00	0,00	0,00	0,00	0,00
1300	13. Auszahlungen für Sach- und Dienstleistungen und für geringwertige Vermögensgegenstände	107.064,05	124.200,00	130.900,00	0,00	130.900,00	130.900,00	130.900,00
1400	14. Zinsen und ähnliche Auszahlungen	0,00	0,00	0,00	0,00	0,00	0,00	0,00
1500	15. Transferauszahlungen (außer für Investitionstätigkeit)	0,00	0,00	0,00	0,00	0,00	0,00	0,00
1600	16. sonstige haushaltswirksame Auszahlungen	5.181,24	1.500,00	1.500,00	0,00	1.500,00	1.500,00	1.500,00
<b>1700</b>	<b>17. = Summe d. Ausz. aus lfd. Verwaltungstätigkeit</b>	<b>199.614,21</b>	<b>208.800,00</b>	<b>221.500,00</b>	<b>0,00</b>	<b>223.300,00</b>	<b>225.400,00</b>	<b>227.400,00</b>
<b>1800</b>	<b>18. Saldo aus laufender Verwaltungstätigkeit</b>	<b>-176.537,95</b>	<b>-186.100,00</b>	<b>-198.300,00</b>	<b>0,00</b>	<b>-201.800,00</b>	<b>-217.700,00</b>	<b>-222.400,00</b>
<b>1900</b>	<b>Einzahlungen für Investitionstätigkeit</b>							
1901	19. Zuwendungen für Investitionstätigkeit	0,00	0,00	0,00	0,00	0,00	0,00	0,00
2000	20. Beiträge u.ä. Entgelte für Investitionstätigk.	0,00	0,00	0,00	0,00	0,00	0,00	0,00
2100	21. Veräußerung von Sachvermögen	21.000,00	20.000,00	0,00	0,00	0,00	0,00	0,00
2200	22. Veräußerung von Finanzvermögensanlagen	0,00	0,00	0,00	0,00	0,00	0,00	0,00
2300	23. sonstige Investitionstätigkeit	0,00	0,00	0,00	0,00	0,00	0,00	0,00
<b>2400</b>	<b>24. = Summe d. Einz. aus Investitionstätigkeit</b>	<b>21.000,00</b>	<b>20.000,00</b>	<b>0,00</b>	<b>0,00</b>	<b>0,00</b>	<b>0,00</b>	<b>0,00</b>
<b>2500</b>	<b>Auszahlungen für Investitionstätigkeit</b>							
2501	25. Erwerb von Grundstücken und Gebäuden	0,00	0,00	0,00	0,00	0,00	0,00	0,00
2600	26. Baumaßnahmen	0,00	0,00	0,00	0,00	0,00	0,00	0,00
2700	27. Erwerb von beweglichem Sachvermögen	91.206,65	92.500,00	279.000,00	0,00	29.000,00	19.000,00	19.000,00
2800	28. Erwerb von Finanzvermögensanlagen	0,00	0,00	0,00	0,00	0,00	0,00	0,00
2900	29. Aktivierbare Zuwendungen	0,00	0,00	0,00	0,00	0,00	0,00	0,00

## Haushaltplan

### Teilfinanzhaushalt Produkt 57.3.300 Bauhof

Gemeinde Bunde

Nr.	Bezeichnung	Ergebnis 2019	Ansatz 2020	Ansatz 2021	VE	Plan 2022	Plan 2023	Plan 2024
3000	30. sonstige Investitionstätigkeit	0,00	9.000,00	0,00	0,00	0,00	0,00	0,00
<b>3100</b>	<b>31. = Summe d. Ausz. für Investitionstätigkeit</b>	<b>91.206,65</b>	<b>101.500,00</b>	<b>279.000,00</b>	<b>0,00</b>	<b>29.000,00</b>	<b>19.000,00</b>	<b>19.000,00</b>
<b>3200</b>	<b>32. Saldo aus Investitionstätigkeit</b>	<b>-70.206,65</b>	<b>-81.500,00</b>	<b>-279.000,00</b>	<b>0,00</b>	<b>-29.000,00</b>	<b>-19.000,00</b>	<b>-19.000,00</b>
<b>3300</b>	<b>33. Finanzmittel-Überschuss/-Fehlbetrag</b>	<b>-246.744,60</b>	<b>-267.600,00</b>	<b>-477.300,00</b>	<b>0,00</b>	<b>-230.800,00</b>	<b>-236.700,00</b>	<b>-241.400,00</b>
<b>3400</b>	<b>Ein-, Auszahlungen aus Finanzierungstätigkeit</b>							
3401	34. Einz.; Aufn. v. Kred. u. inn. Darl. f. Inv.	0,00	0,00	0,00	0,00	0,00	0,00	0,00
3500	35. Ausz.; Tilg. v. Kred. u. Rückz. v. inn. Darl.	0,00	0,00	0,00	0,00	0,00	0,00	0,00
<b>3600</b>	<b>36. Saldo aus Finanzierungstätigkeit</b>	<b>0,00</b>	<b>0,00</b>	<b>0,00</b>	<b>0,00</b>	<b>0,00</b>	<b>0,00</b>	<b>0,00</b>
<b>3700</b>	<b>37. Finanzmittelveränderung</b>	<b>-246.744,60</b>	<b>-267.600,00</b>	<b>-477.300,00</b>	<b>0,00</b>	<b>-230.800,00</b>	<b>-236.700,00</b>	<b>-241.400,00</b>



## Haushaltplan

### Investitionen Produkt 57.3.300 Bauhof

Gemeinde Bunde

Nr. Bezeichnung	Jahres- ergebnis 2019	Ansatz 2020	Ansatz 2021	Finanzplan 2022	Finanzplan 2023	Finanzplan 2024
5733000001 Erwerb von Vermögensgegenständen über 150 Euro bis	36,28	9.000,00	0,00	0,00	0,00	0,00
5733000002 Erwerb von Vermögensgegenständen über 1.000 Euro u	0,00	13.500,00	3.000,00	3.000,00	3.000,00	3.000,00
5733000003 Erwerb von Vermögensgegenständen über 1.000 Euro u	0,00	43.000,00	168.000,00	23.000,00	13.000,00	13.000,00
5733000004 Erwerb von Vermögensgegenständen über 1.000 Euro u	0,00	16.000,00	108.000,00	3.000,00	3.000,00	3.000,00
5733000006 Bau einer Wagenremise	0,00	0,00	0,00	0,00	0,00	0,00

## Haushaltplan

### Produktbeschreibung Produkt 57.5.100 Tourismus

Gemeinde Bunde

<b>Produktbereich</b>	57.	Wirtschaft und Tourismus
<b>Produktgruppe</b>	57.5	Tourismus
<b>Produkt</b>	57.5.100	Tourismus

#### verantwortlich

Siemering, Jörg

#### Beschreibung

Tourismusangelegenheiten

#### Auftragsgrundlage

Ratsbeschlüsse, Vereinbarungen

#### Zielgruppe

EinwohnerInnen, Gäste

#### Ziele

Präsentation der Gemeinde Bunde, Entwicklung der touristischen Infrastruktur, Steigerung der touristischen Wertschöpfung, Schaffung und Sicherung von Arbeitsplätzen.

#### Leistung

Förderung des Fremdenverkehrs  
Unterhaltung und Betrieb Haus des Gastes in Dollart  
Unterhaltung und Betrieb Natur- und Kulturpark Dollart

## Haushaltplan

### Teilergebnishaushalt Produkt 57.5.100 Tourismus

Gemeinde Bunde

Nr.	Bezeichnung	Ergebnis 2019	Ansatz 2020	Ansatz 2021	Plan 2022	Plan 2023	Plan 2024
<b>000</b>	<b>Ordentliche Erträge</b>						
010	1. Steuern und ähnliche Abgaben	0,00	0,00	0,00	0,00	0,00	0,00
020	2. Zuwendungen und allgemeine Umlagen außer für Investitionstätigkeit	7.500,00	0,00	0,00	0,00	0,00	0,00
030	3. Auflösungserträge aus Sonderposten	15.449,52	10.730,00	8.370,00	8.290,00	8.240,00	8.240,00
040	4. sonstige Transfererträge	0,00	0,00	0,00	0,00	0,00	0,00
050	5. öffentlich-rechtliche Entgelte außer Beiträgen u.ä. Entgelten für Inv.-Tätigkeit	6.402,65	6.500,00	7.500,00	7.500,00	7.500,00	7.500,00
060	6. privatrechtliche Entgelte	26.942,47	21.500,00	12.000,00	16.500,00	15.000,00	16.500,00
070	7. Kostenerstattungen und Kostenumlagen	0,00	0,00	0,00	0,00	0,00	0,00
080	8. Zinsen und ähnliche Finanzerträge	0,00	0,00	0,00	0,00	0,00	0,00
090	9. aktivierungsfähige Eigenleistungen	0,00	0,00	0,00	0,00	0,00	0,00
100	10. Bestandsveränderungen	0,00	0,00	0,00	0,00	0,00	0,00
110	11. sonstige ordentliche Erträge	0,00	0,00	500,00	230,00	1.610,00	1.660,00
<b>120</b>	<b>12. = Summe ordentliche Erträge</b>	<b>56.294,64</b>	<b>38.730,00</b>	<b>28.370,00</b>	<b>32.520,00</b>	<b>32.350,00</b>	<b>33.900,00</b>
<b>130</b>	<b>Ordentliche Aufwendungen</b>						
131	13. Personalaufwendungen	50.966,89	52.200,00	50.500,00	51.800,00	53.100,00	54.600,00
140	14. Versorgungsaufwendungen	2.020,06	1.050,00	40,00	90,00	0,00	0,00
150	15. Aufwendungen für Sach- und Dienstleistungen	43.369,95	43.300,00	52.600,00	47.600,00	47.600,00	47.600,00
160	16. Abschreibungen	21.926,21	17.100,00	14.660,00	14.320,00	14.270,00	14.360,00
170	17. Zinsen und ähnliche Aufwendungen	0,00	0,00	0,00	0,00	0,00	0,00
180	18. Transferaufwendungen	4.634,80	1.600,00	1.600,00	1.600,00	1.600,00	1.600,00
190	19. sonstige ordentliche Aufwendungen	2.451,15	7.600,00	5.000,00	7.600,00	7.600,00	7.600,00
<b>200</b>	<b>20. = Summe ordentliche Aufwendungen</b>	<b>125.369,06</b>	<b>122.850,00</b>	<b>124.400,00</b>	<b>123.010,00</b>	<b>124.170,00</b>	<b>125.760,00</b>
<b>210</b>	<b>21. = ordentliches Ergebnis</b>	<b>-69.074,42</b>	<b>-84.120,00</b>	<b>-96.030,00</b>	<b>-90.490,00</b>	<b>-91.820,00</b>	<b>-91.860,00</b>
220	22. außerordentliche Erträge	0,00	0,00	0,00	0,00	0,00	0,00
230	23. außerordentliche Aufwendungen	0,00	0,00	0,00	0,00	0,00	0,00
<b>240</b>	<b>24. außerordentliches Ergebnis</b>	<b>0,00</b>	<b>0,00</b>	<b>0,00</b>	<b>0,00</b>	<b>0,00</b>	<b>0,00</b>
<b>250</b>	<b>25. Jahresergebnis</b>	<b>-69.074,42</b>	<b>-84.120,00</b>	<b>-96.030,00</b>	<b>-90.490,00</b>	<b>-91.820,00</b>	<b>-91.860,00</b>
260	26. Erträge aus internen Leistungsbeziehungen	0,00	0,00	0,00	0,00	0,00	0,00
270	27. Aufwendungen aus internen Leistungsbeziehungen	0,00	0,00	0,00	0,00	0,00	0,00
<b>280</b>	<b>28. Saldo aus internen Leistungsbeziehungen</b>	<b>0,00</b>	<b>0,00</b>	<b>0,00</b>	<b>0,00</b>	<b>0,00</b>	<b>0,00</b>
<b>290</b>	<b>29. Erg. unter Berücks. d. internen Leistungsbez.</b>	<b>-69.074,42</b>	<b>-84.120,00</b>	<b>-96.030,00</b>	<b>-90.490,00</b>	<b>-91.820,00</b>	<b>-91.860,00</b>

## Haushaltplan

### Teilfinanzhaushalt Produkt 57.5.100 Tourismus

Gemeinde Bunde

Nr.	Bezeichnung	Ergebnis 2019	Ansatz 2020	Ansatz 2021	VE	Plan 2022	Plan 2023	Plan 2024
<b>0000</b>	<b>Einzahlungen aus laufender Verwaltungstätigkeit</b>							
0100	1. Steuern und ähnliche Abgaben	0,00	0,00	0,00	0,00	0,00	0,00	0,00
0200	2. Zuwendungen und allgemeine Umlagen (außer für Investitionstätigkeit)	7.500,00	0,00	0,00	0,00	0,00	0,00	0,00
0300	3. sonstige Transfereinzahlungen	0,00	0,00	0,00	0,00	0,00	0,00	0,00
0400	4. öffentlich-rechtliche Entgelte (außer Beitr. u. ähnl. Entgelte f. Inv.-Tätigkeit)	6.402,65	6.500,00	7.500,00	0,00	7.500,00	7.500,00	7.500,00
0500	5. privatrechtliche Entgelte (außer für Investitionstätigkeit)	27.838,47	21.500,00	12.000,00	0,00	16.500,00	15.000,00	16.500,00
0600	6. Kostenerstattungen und Kostenumlagen (außer für Investitionstätigkeit)	0,00	0,00	0,00	0,00	0,00	0,00	0,00
0700	7. Zinsen und ähnliche Einzahlungen	0,00	0,00	0,00	0,00	0,00	0,00	0,00
0800	8. Einz. a. d. Veräußerung geringwert. VermGG	0,00	0,00	0,00	0,00	0,00	0,00	0,00
0900	9. sonstige haushaltswirksame Einzahlungen	0,00	0,00	0,00	0,00	0,00	0,00	0,00
<b>1000</b>	<b>10. = Summe d. Einz. aus lfd. Verwaltungstätigkeit</b>	<b>41.741,12</b>	<b>28.000,00</b>	<b>19.500,00</b>	<b>0,00</b>	<b>24.000,00</b>	<b>22.500,00</b>	<b>24.000,00</b>
<b>1100</b>	<b>Auszahlungen aus laufender Verwaltungstätigkeit</b>							
1101	11. Personalauszahlungen	50.966,89	52.200,00	50.500,00	0,00	51.800,00	53.100,00	54.600,00
1200	12. Versorgungsauszahlungen	1.110,10	0,00	0,00	0,00	0,00	0,00	0,00
1300	13. Auszahlungen für Sach- und Dienstleistungen und für geringwertige Vermögensgegenstände	45.076,09	43.300,00	52.600,00	0,00	47.600,00	47.600,00	47.600,00
1400	14. Zinsen und ähnliche Auszahlungen	0,00	0,00	0,00	0,00	0,00	0,00	0,00
1500	15. Transferauszahlungen (außer für Investitionstätigkeit)	4.634,80	1.600,00	1.600,00	0,00	1.600,00	1.600,00	1.600,00
1600	16. sonstige haushaltswirksame Auszahlungen	1.451,15	7.600,00	5.000,00	0,00	7.600,00	7.600,00	7.600,00
<b>1700</b>	<b>17. = Summe d. Ausz. aus lfd. Verwaltungstätigkeit</b>	<b>103.239,03</b>	<b>104.700,00</b>	<b>109.700,00</b>	<b>0,00</b>	<b>108.600,00</b>	<b>109.900,00</b>	<b>111.400,00</b>
<b>1800</b>	<b>18. Saldo aus laufender Verwaltungstätigkeit</b>	<b>-61.497,91</b>	<b>-76.700,00</b>	<b>-90.200,00</b>	<b>0,00</b>	<b>-84.600,00</b>	<b>-87.400,00</b>	<b>-87.400,00</b>
<b>1900</b>	<b>Einzahlungen für Investitionstätigkeit</b>							
1901	19. Zuwendungen für Investitionstätigkeit	0,00	0,00	0,00	0,00	0,00	0,00	0,00
2000	20. Beiträge u.ä. Entgelte für Investitionstätigk.	0,00	0,00	0,00	0,00	0,00	0,00	0,00
2100	21. Veräußerung von Sachvermögen	0,00	0,00	0,00	0,00	0,00	0,00	0,00
2200	22. Veräußerung von Finanzvermögensanlagen	0,00	0,00	0,00	0,00	0,00	0,00	0,00
2300	23. sonstige Investitionstätigkeit	0,00	0,00	0,00	0,00	0,00	0,00	0,00
<b>2400</b>	<b>24. = Summe d. Einz. aus Investitionstätigkeit</b>	<b>0,00</b>	<b>0,00</b>	<b>0,00</b>	<b>0,00</b>	<b>0,00</b>	<b>0,00</b>	<b>0,00</b>
<b>2500</b>	<b>Auszahlungen für Investitionstätigkeit</b>							
2501	25. Erwerb von Grundstücken und Gebäuden	0,00	0,00	0,00	0,00	0,00	0,00	0,00
2600	26. Baumaßnahmen	0,00	0,00	0,00	0,00	0,00	0,00	0,00
2700	27. Erwerb von beweglichem Sachvermögen	375,61	3.300,00	4.000,00	0,00	1.000,00	1.000,00	1.000,00
2800	28. Erwerb von Finanzvermögensanlagen	0,00	0,00	0,00	0,00	0,00	0,00	0,00
2900	29. Aktivierbare Zuwendungen	0,00	0,00	0,00	0,00	0,00	0,00	0,00

## Haushaltplan

### Teilfinanzhaushalt Produkt 57.5.100 Tourismus

Gemeinde Bunde

Nr.	Bezeichnung	Ergebnis 2019	Ansatz 2020	Ansatz 2021	VE	Plan 2022	Plan 2023	Plan 2024
3000	30. sonstige Investitionstätigkeit	0,00	0,00	0,00	0,00	0,00	0,00	0,00
<b>3100</b>	<b>31. = Summe d. Ausz. für Investitionstätigkeit</b>	<b>375,61</b>	<b>3.300,00</b>	<b>4.000,00</b>	<b>0,00</b>	<b>1.000,00</b>	<b>1.000,00</b>	<b>1.000,00</b>
<b>3200</b>	<b>32. Saldo aus Investitionstätigkeit</b>	<b>-375,61</b>	<b>-3.300,00</b>	<b>-4.000,00</b>	<b>0,00</b>	<b>-1.000,00</b>	<b>-1.000,00</b>	<b>-1.000,00</b>
<b>3300</b>	<b>33. Finanzmittel-Überschuss/-Fehlbetrag</b>	<b>-61.873,52</b>	<b>-80.000,00</b>	<b>-94.200,00</b>	<b>0,00</b>	<b>-85.600,00</b>	<b>-88.400,00</b>	<b>-88.400,00</b>
<b>3400</b>	<b>Ein-, Auszahlungen aus Finanzierungstätigkeit</b>							
3401	34. Einz.; Aufn. v. Kred. u. inn. Darl. f. Inv.	0,00	0,00	0,00	0,00	0,00	0,00	0,00
3500	35. Ausz.; Tilg. v. Kred. u. Rückz. v. inn. Darl.	0,00	0,00	0,00	0,00	0,00	0,00	0,00
<b>3600</b>	<b>36. Saldo aus Finanzierungstätigkeit</b>	<b>0,00</b>	<b>0,00</b>	<b>0,00</b>	<b>0,00</b>	<b>0,00</b>	<b>0,00</b>	<b>0,00</b>
<b>3700</b>	<b>37. Finanzmittelveränderung</b>	<b>-61.873,52</b>	<b>-80.000,00</b>	<b>-94.200,00</b>	<b>0,00</b>	<b>-85.600,00</b>	<b>-88.400,00</b>	<b>-88.400,00</b>

## Haushaltplan

Investitionen Produkt 57.5.100 Tourismus						
Gemeinde Bunde						
Nr. Bezeichnung	Jahres- ergebnis 2019	Ansatz 2020	Ansatz 2021	Finanzplan 2022	Finanzplan 2023	Finanzplan 2024
575100001 Erwerb von Vermögensgegenständen über 150 Euro bis	0,00	2.300,00	0,00	0,00	0,00	0,00
575100002 Erwerb von Vermögensgegenständen über 1.000 Euro u	0,00	1.000,00	4.000,00	1.000,00	1.000,00	1.000,00

## Haushaltplan

### Produktbeschreibung Produkt 61.1.100 Steuern, allgemeine Zuweisungen, allgemeine Umlagen

Gemeinde Bunde

<b>Produktbereich</b>	61.	Allgemeine Finanzwirtschaft
<b>Produktgruppe</b>	61.1	Steuern, allgemeine Zuweisungen, allgemeine Umlagen
<b>Produkt</b>	61.1.100	Steuern, allgemeine Zuweisungen, allgemeine Umlagen

#### verantwortlich

Schloetel, Achim

#### Beschreibung

Zahlungsein- und ausgänge aus Abgaben und Umlagen (Gemeindesteuern und sonstige Gemeindeabgaben, Steueranteile, Steuerbeteiligungen und steuerähnliche Einnahmen sowie damit im Zusammenhang stehende Ausgaben; Allgemeine Zuweisungen und Umlagen).

#### Auftragsgrundlage

Bundes-, Landes- und Ortsrecht

#### Zielgruppe

Steuerpflichtige, Land Niedersachsen, Landkreis Leer, LSKN

#### Ziele

Deckungsbeiträge für den übrigen Haushalt erbringen, rechtssichere und fristgerechte Veranlagungen durchführen, eine geordnete Haushalts- und Finanzwirtschaft erzielen.

#### Leistung

Steuern, allgemeine Zuweisungen, allgemeine Umlagen

## Haushaltplan

### Teilergebnishaushalt Produkt 61.1.100 Steuern, allgemeine Zuweisungen, allgemeine Umlagen

Gemeinde Bunde

Nr.	Bezeichnung	Ergebnis 2019	Ansatz 2020	Ansatz 2021	Plan 2022	Plan 2023	Plan 2024
<b>000</b>	<b>Ordentliche Erträge</b>						
010	1. Steuern und ähnliche Abgaben	7.630.992,32	7.253.400,00	8.337.700,00	7.544.700,00	7.626.700,00	7.708.700,00
020	2. Zuwendungen und allgemeine Umlagen außer für Investitionstätigkeit	1.688.064,00	2.306.000,00	922.000,00	1.109.500,00	1.738.500,00	1.920.000,00
030	3. Auflösungserträge aus Sonderposten	138.002,98	135.360,00	132.620,00	129.700,00	126.280,00	120.140,00
040	4. sonstige Transfererträge	0,00	0,00	0,00	0,00	0,00	0,00
050	5. öffentlich-rechtliche Entgelte außer Beiträgen u.ä. Entgelten für Inv.-Tätigkeit	0,00	0,00	0,00	0,00	0,00	0,00
060	6. privatrechtliche Entgelte	0,00	0,00	0,00	0,00	0,00	0,00
070	7. Kostenerstattungen und Kostenumlagen	0,00	0,00	0,00	0,00	0,00	0,00
080	8. Zinsen und ähnliche Finanzerträge	95.779,37	7.500,00	45.000,00	17.500,00	17.500,00	17.500,00
090	9. aktivierungsfähige Eigenleistungen	0,00	0,00	0,00	0,00	0,00	0,00
100	10. Bestandsveränderungen	0,00	0,00	0,00	0,00	0,00	0,00
110	11. sonstige ordentliche Erträge	9.791,77	0,00	0,00	0,00	0,00	0,00
<b>120</b>	<b>12. = Summe ordentliche Erträge</b>	<b>9.562.630,44</b>	<b>9.702.260,00</b>	<b>9.437.320,00</b>	<b>8.801.400,00</b>	<b>9.508.980,00</b>	<b>9.766.340,00</b>
<b>130</b>	<b>Ordentliche Aufwendungen</b>						
131	13. Personalaufwendungen	0,00	0,00	0,00	0,00	0,00	0,00
140	14. Versorgungsaufwendungen	0,00	0,00	0,00	0,00	0,00	0,00
150	15. Aufwendungen für Sach- und Dienstleistungen	0,00	0,00	0,00	0,00	0,00	0,00
160	16. Abschreibungen	28.917,40	9.980,00	9.970,00	9.970,00	9.970,00	9.970,00
170	17. Zinsen und ähnliche Aufwendungen	16.528,00	15.000,00	20.000,00	10.000,00	10.000,00	10.000,00
180	18. Transferaufwendungen	4.836.979,00	4.668.000,00	4.824.000,00	4.771.000,00	4.709.000,00	4.748.000,00
190	19. sonstige ordentliche Aufwendungen	0,00	0,00	0,00	0,00	0,00	0,00
<b>200</b>	<b>20. = Summe ordentliche Aufwendungen</b>	<b>4.882.424,40</b>	<b>4.692.980,00</b>	<b>4.853.970,00</b>	<b>4.790.970,00</b>	<b>4.728.970,00</b>	<b>4.767.970,00</b>
<b>210</b>	<b>21. = ordentliches Ergebnis</b>	<b>4.680.206,04</b>	<b>5.009.280,00</b>	<b>4.583.350,00</b>	<b>4.010.430,00</b>	<b>4.780.010,00</b>	<b>4.998.370,00</b>
220	22. außerordentliche Erträge	0,00	0,00	0,00	0,00	0,00	0,00
230	23. außerordentliche Aufwendungen	0,00	0,00	0,00	0,00	0,00	0,00
<b>240</b>	<b>24. außerordentliches Ergebnis</b>	<b>0,00</b>	<b>0,00</b>	<b>0,00</b>	<b>0,00</b>	<b>0,00</b>	<b>0,00</b>
<b>250</b>	<b>25. Jahresergebnis</b>	<b>4.680.206,04</b>	<b>5.009.280,00</b>	<b>4.583.350,00</b>	<b>4.010.430,00</b>	<b>4.780.010,00</b>	<b>4.998.370,00</b>
260	26. Erträge aus internen Leistungsbeziehungen	0,00	0,00	0,00	0,00	0,00	0,00
270	27. Aufwendungen aus internen Leistungsbeziehungen	0,00	0,00	0,00	0,00	0,00	0,00
<b>280</b>	<b>28. Saldo aus internen Leistungsbeziehungen</b>	<b>0,00</b>	<b>0,00</b>	<b>0,00</b>	<b>0,00</b>	<b>0,00</b>	<b>0,00</b>
<b>290</b>	<b>29. Erg. unter Berücks. d. internen Leistungsbez.</b>	<b>4.680.206,04</b>	<b>5.009.280,00</b>	<b>4.583.350,00</b>	<b>4.010.430,00</b>	<b>4.780.010,00</b>	<b>4.998.370,00</b>



## Haushaltplan

### Teilfinanzhaushalt Produkt 61.1.100 Steuern, allgemeine Zuweisungen, allgemeine Umlagen

Gemeinde Bunde

Nr.	Bezeichnung	Ergebnis 2019	Ansatz 2020	Ansatz 2021	VE	Plan 2022	Plan 2023	Plan 2024
<b>0000</b>	<b>Einzahlungen aus laufender Verwaltungstätigkeit</b>							
0100	1. Steuern und ähnliche Abgaben	7.637.252,12	7.253.400,00	8.293.900,00	0,00	7.544.700,00	7.626.700,00	7.708.700,00
0200	2. Zuwendungen und allgemeine Umlagen (außer für Investitionstätigkeit)	1.688.064,00	2.306.000,00	922.000,00	0,00	1.109.500,00	1.738.500,00	1.920.000,00
0300	3. sonstige Transfereinzahlungen	0,00	0,00	0,00	0,00	0,00	0,00	0,00
0400	4. öffentlich-rechtliche Entgelte (außer Beitr. u. ähnl. Entgelte f. Inv.-Tätigkeit)	0,00	0,00	0,00	0,00	0,00	0,00	0,00
0500	5. privatrechtliche Entgelte (außer für Investitionstätigkeit)	0,00	0,00	0,00	0,00	0,00	0,00	0,00
0600	6. Kostenerstattungen und Kostenumlagen (außer für Investitionstätigkeit)	0,00	0,00	0,00	0,00	0,00	0,00	0,00
0700	7. Zinsen und ähnliche Einzahlungen	91.721,37	7.500,00	45.000,00	0,00	17.500,00	17.500,00	17.500,00
0800	8. Einz. a. d. Veräußerung geringwert. VermGG	0,00	0,00	0,00	0,00	0,00	0,00	0,00
0900	9. sonstige haushaltswirksame Einzahlungen	0,00	0,00	0,00	0,00	0,00	0,00	0,00
<b>1000</b>	<b>10. = Summe d. Einz. aus lfd. Verwaltungstätigkeit</b>	<b>9.417.037,49</b>	<b>9.566.900,00</b>	<b>9.260.900,00</b>	<b>0,00</b>	<b>8.671.700,00</b>	<b>9.382.700,00</b>	<b>9.646.200,00</b>
<b>1100</b>	<b>Auszahlungen aus laufender Verwaltungstätigkeit</b>							
1101	11. Personalauszahlungen	0,00	0,00	0,00	0,00	0,00	0,00	0,00
1200	12. Versorgungsauszahlungen	0,00	0,00	0,00	0,00	0,00	0,00	0,00
1300	13. Auszahlungen für Sach- und Dienstleistungen und für geringwertige Vermögensgegenstände	0,00	0,00	0,00	0,00	0,00	0,00	0,00
1400	14. Zinsen und ähnliche Auszahlungen	16.528,00	15.000,00	20.000,00	0,00	10.000,00	10.000,00	10.000,00
1500	15. Transferauszahlungen (außer für Investitionstätigkeit)	4.829.928,00	4.668.000,00	5.033.200,00	0,00	4.771.000,00	4.709.000,00	4.748.000,00
1600	16. sonstige haushaltswirksame Auszahlungen	0,00	0,00	0,00	0,00	0,00	0,00	0,00
<b>1700</b>	<b>17. = Summe d. Ausz. aus lfd. Verwaltungstätigkeit</b>	<b>4.846.456,00</b>	<b>4.683.000,00</b>	<b>5.053.200,00</b>	<b>0,00</b>	<b>4.781.000,00</b>	<b>4.719.000,00</b>	<b>4.758.000,00</b>
<b>1800</b>	<b>18. Saldo aus laufender Verwaltungstätigkeit</b>	<b>4.570.581,49</b>	<b>4.883.900,00</b>	<b>4.207.700,00</b>	<b>0,00</b>	<b>3.890.700,00</b>	<b>4.663.700,00</b>	<b>4.888.200,00</b>
<b>1900</b>	<b>Einzahlungen für Investitionstätigkeit</b>							
1901	19. Zuwendungen für Investitionstätigkeit	0,00	0,00	0,00	0,00	0,00	0,00	0,00
2000	20. Beiträge u.ä. Entgelte für Investitionstätigk.	0,00	0,00	0,00	0,00	0,00	0,00	0,00
2100	21. Veräußerung von Sachvermögen	0,00	0,00	0,00	0,00	0,00	0,00	0,00
2200	22. Veräußerung von Finanzvermögensanlagen	0,00	0,00	0,00	0,00	0,00	0,00	0,00
2300	23. sonstige Investitionstätigkeit	0,00	0,00	0,00	0,00	0,00	0,00	0,00
<b>2400</b>	<b>24. = Summe d. Einz. aus Investitionstätigkeit</b>	<b>0,00</b>	<b>0,00</b>	<b>0,00</b>	<b>0,00</b>	<b>0,00</b>	<b>0,00</b>	<b>0,00</b>
<b>2500</b>	<b>Auszahlungen für Investitionstätigkeit</b>							
2501	25. Erwerb von Grundstücken und Gebäuden	0,00	0,00	0,00	0,00	0,00	0,00	0,00
2600	26. Baumaßnahmen	0,00	0,00	0,00	0,00	0,00	0,00	0,00
2700	27. Erwerb von beweglichem Sachvermögen	0,00	0,00	0,00	0,00	0,00	0,00	0,00
2800	28. Erwerb von Finanzvermögensanlagen	0,00	0,00	0,00	0,00	0,00	0,00	0,00
2900	29. Aktivierbare Zuwendungen	0,00	0,00	0,00	0,00	0,00	0,00	0,00

## Haushaltplan

### Teilfinanzhaushalt Produkt 61.1.100 Steuern, allgemeine Zuweisungen, allgemeine Umlagen

Gemeinde Bunde

Nr.	Bezeichnung	Ergebnis 2019	Ansatz 2020	Ansatz 2021	VE	Plan 2022	Plan 2023	Plan 2024
3000	30. sonstige Investitionstätigkeit	0,00	0,00	0,00	0,00	0,00	0,00	0,00
<b>3100</b>	<b>31. = Summe d. Ausz. für Investitionstätigkeit</b>	<b>0,00</b>	<b>0,00</b>	<b>0,00</b>	<b>0,00</b>	<b>0,00</b>	<b>0,00</b>	<b>0,00</b>
<b>3200</b>	<b>32. Saldo aus Investitionstätigkeit</b>	<b>0,00</b>	<b>0,00</b>	<b>0,00</b>	<b>0,00</b>	<b>0,00</b>	<b>0,00</b>	<b>0,00</b>
<b>3300</b>	<b>33. Finanzmittel-Überschuss/-Fehlbetrag</b>	<b>4.570.581,49</b>	<b>4.883.900,00</b>	<b>4.207.700,00</b>	<b>0,00</b>	<b>3.890.700,00</b>	<b>4.663.700,00</b>	<b>4.888.200,00</b>
<b>3400</b>	<b>Ein-, Auszahlungen aus Finanzierungstätigkeit</b>							
3401	34. Einz.; Aufn. v. Kred. u. inn. Darl. f. Inv.	0,00	0,00	0,00	0,00	0,00	0,00	0,00
3500	35. Ausz.; Tilg. v. Kred. u. Rückz. v. inn. Darl.	0,00	0,00	0,00	0,00	0,00	0,00	0,00
<b>3600</b>	<b>36. Saldo aus Finanzierungstätigkeit</b>	<b>0,00</b>	<b>0,00</b>	<b>0,00</b>	<b>0,00</b>	<b>0,00</b>	<b>0,00</b>	<b>0,00</b>
<b>3700</b>	<b>37. Finanzmittelveränderung</b>	<b>4.570.581,49</b>	<b>4.883.900,00</b>	<b>4.207.700,00</b>	<b>0,00</b>	<b>3.890.700,00</b>	<b>4.663.700,00</b>	<b>4.888.200,00</b>

# **9. Stellenplan**

## Stellenplan – Haushaltsplan 2021 (Stand: 01.01.2021)

Anzahl der Planstellen des Stellenplans der Haushaltssatzung 2020 (Stichtag 01.01.2020):	78,51 Planstellen
Anzahl der Planstellen des Stellenplans der Haushaltssatzung 2021 (Stichtag 01.01.2021)	80,41 Planstellen
<b>Planstellenzugang</b>	<b>+ 1,90 Planstellen</b>

### **Begründung der Planstellenänderungen des Stellenplans 2020 (Stichtag 01.09.2020) gegenüber den Planstellen des Stellenplans der Haushaltssatzung 2020 (Stichtag 01.01.2020).**

#### a) Fachbereich I

##### aa) Nebenstelle des Straßenverkehrsamtes Lk Leer, Außenstelle Bunde

Die Planstelle mit der Kennung 32756 wurde um den Planstellenanteil 0,59 (23 Wochenstunden) reduziert, da der vorgenannte Umfang der Planstelle durch eine interne Umsetzung nicht mehr besetzt ist. - 0,59 Planstellen

##### ab) Bürgerbüro/Tourismus/Standesamt

Es wurde eine zusätzliche Planstelle (Kennung: 81647) mit dem Stellenwert 0,17 (6,50 Wochenstunden) geschaffen, um die Stellenbesetzung einer aus der Elternzeit zurückkehrenden Mitarbeitenden zu gewährleisten. + 0,17 Planstellen

##### ac) Grundschule Bunde

Bislang beinhaltete die Planstelle mit der Kennung 32779 die Arbeitsbereiche „Raumpflege“ sowie „Servicekraft Mensa“. Durch Personalwechsel wurden diese Tätigkeiten nunmehr zwei Mitarbeitenden zugewiesen und in der Folge die Arbeitsbereiche getrennt und eine zusätzliche Planstelle mit der Kennung 81648 (Servicekraft) geschaffen. Durch Planstellentrennung ergibt sich eine rechnerische Planstellenkorrektur von - 0,02 Planstellen

##### ad) Ordnungswesen

Die Planstelle mit der Kennung 32764 wurde um 0,23 Planstellen reduziert. Der aktuelle Planstellenanteil beträgt nunmehr 0,77 Planstellen (30 Wochenstunden). Für die o. g. Planstelle erfolgt derzeit eine Neuordnung der Arbeitsvorgänge mit der Folge, dass die Planstelle neu zu bewerten ist. Vorbehaltlich einer endgültigen Eingruppierungsfeststellung wurde im Stellenplan für diese Planstelle die Entgeltgruppe 9a berücksichtigt (bisher Entgeltgruppe 8).

Die vorhandene Planstelle mit der Kennung 69155 wurde um den Planstellenanteil 0,50 (19,50 Wochenstunden) erhöht. Der aktuelle Planstellenanteil beträgt nunmehr 1,00. Für die o. g. Planstelle erfolgt derzeit eine Neuordnung der Arbeitsvorgänge mit der Folge, dass die Planstelle neu zu bewerten ist. Vorbehaltlich einer endgültigen Eingruppierungsfeststellung wurde im Stellenplan für diese Planstelle die Entgeltgruppe 7 berücksichtigt (bisher Entgeltgruppe 5).

Aufgrund der oben mitgeteilten Erläuterungen berechnet sich für den Bereich des Ordnungswesens ein Planstellenzuwachs von + 0,27 Planstellen

b) Fachbereich II

ba) Finanzwesen

Es wurde eine Planstelle mit der Kennung 81616 und dem Planstellenanteil 1,00 geschaffen. Die Planstelle wurde der Entgeltgruppe 9 a zugeordnet. Die Schaffung der Planstellung war notwendig, da die Mitarbeitende, die die Planstelle besetzt ursprünglich als Elternzeitvertretung eingestellt worden ist und zwischenzeitlich in ein unbefristetes Arbeitsverhältnis übernommen wurde.

+ 1,00 Planstellen

c) Fachbereich III

ca) Hoch- und Tiefbauverwaltung

Die Planstelle mit der Kennung 38537 wurde der Entgeltgruppe 9 a zugewiesen. Der Planstelleninhaber ist primär für das Gebäudemanagement eingesetzt. Die Berücksichtigung der Planstellenzuordnung zur Entgeltgruppe 9 a erfolgt vorbehaltlich einer endgültigen Eingruppierungsfeststellung.

Die Planstelle mit der Kennung 75115 wurde der Entgeltgruppe 10 zugewiesen. Diese Planstelle ist mit einem kw-Vermerk (30.04.2022) versehen. Die Planstelle wurde geschaffen für die Einarbeitung des Aufgabenbereiches „Bauleitplanung“. Da die originäre Eingruppierung dieser Planstellung zur Entgeltgruppe 10 erfolgte, wurde nunmehr auch diese Planstelle (Einarbeitung) der Entgeltgruppe 10 zugewiesen.

d) Fachbereich IV

ca) Interne Dienste

Die Planstelle mit der Kennung 46835 wurde der Entgeltgruppe 9 a zugewiesen. Im Bereich der Internen Dienste soll eine Umstrukturierung der Arbeitsläufe etabliert werden. Als Folge der Umstrukturierung werden Arbeitsvorgänge neu zugewiesen und eine Eingruppierungsfeststellung wird erforderlich. Vorbehaltlich einer endgültigen Eingruppierungsfeststellung wurde im Stellenplan für diese Planstelle die Entgeltgruppe 9 a berücksichtigt (bisher Entgeltgruppe 7).

Im Rahmen der Umsetzung des Onlinezugangsgesetzes (OZG) ist eine Neuorganisation der Planstellen mit den Kennungen 69156 sowie 75114 erforderlich. Beide Planstellen werden vorbehaltlich einer endgültigen Eingruppierungsfeststellung der Entgeltgruppe 7 zugeordnet (bisher Entgeltgruppe 5).

Der Planstellenanteil der Planstelle mit der Kennung 75114 wird aus dem vorgenannten Grund (OZG) erhöht um

+ 0,50 Planstellen

cb) Familienzentrum „VerBUNDEinheit“

Für den Betrieb des Familienzentrums „VerBUNDEinheit“ wurde die Planstelle (Kennung 79448) für eine Hauswirtschaftskraft geschaffen. Die Planstelle wurde der Entgeltgruppe 2 zugewiesen und der Planstellenanteil beträgt + 0,51 Planstellen

Für den Betrieb des Familienzentrums „VerBUNDEinheit“ wurden vier Planstellen für den Bereich der Reinigung (Kennungen 79465, 79466, 79467, 79482) geschaffen. Die Planstellen wurden der Entgeltgruppe 1 zugewiesen und die Planstellenanteile betragen pro Planstelle jeweils 0,26. + 1,04 Planstellen

Von der Wochenarbeitszeit der beschäftigten drei Dipl.-Sozial-Pädagogen wurde insgesamt ein Planstellenanteil von 0,61 Planstellen dem Bereich des Familienzentrums „VerBUNDEinheit“ zugewiesen. + 0,61 Planstellen

cc) Jugendarbeit

Im Zusammenhang mit der teilweisen Aufgabenverlagerung der beschäftigten drei Diplom-Sozial-Pädagogen wurde insgesamt ein Planstellenanteil von 0,61 Planstellen dem Bereich Familienzentrum „VerBUNDEinheit“ zugewiesen. – 0,61 Planstellen

Die bisher im Bereich der Jugendarbeit berücksichtigten Planstellenanteile einer Reinigungskraft (Planstelle 38486) entfallen. – 0,02 Planstellen

cd) Kindergarten Dollart

Im Bereich der Kindertagesstätte Dollart wurden die Planstellenanteile um 1,58 Planstellen reduziert. Ursächlich für diese Planstellenreduzierung ist die Tatsache, dass in der Einrichtung keine „Integrative Gruppe“ mehr angeboten wird. U. a. aufgrund dieser elementaren Veränderung waren entsprechende personelle Veränderungen erforderlich. - 1,58 Planstellen

ce) Kindergarten Wymeer

Im Bereich der Kindertagesstätte Wymeer wurden die Planstellenanteile um 0,64 Planstellen erhöht. Ursächlich für diese Planstellenerhöhung ist die Tatsache, dass eine Ganztagesgruppe geschaffen worden ist, die personelle Veränderungen nach sich gezogen haben. + 0,64 Planstellen

**Summe der begründeten Planstellenänderungen:**

**+ 1,90 Planstellen**

# Stellenplan

## Teil A: Beamtinnen und Beamte

27600 Gemeinde Bunde

Datum: 01.01.2021

Lfd.Nr.	Laufbahngruppen und Amtsbezeichnungen	Bes.-Gruppe	Zahl der Stellen im Haushaltsjahr 2021 insgesamt	Zahl der Stellen im Vorjahr			Vermerke, Erläuterungen	
				insgesamt	davon am 30.6.2020			
					tatsächlich besetzt			nicht besetzt
					mit Beamtinnen/ Beamten	mit Arbeitnehmerinnen/ Arbeitnehmer		
1	2	3	4	5	6	7	8	9

### Verwaltung

#### Beamte auf Zeit

1	Hauptamtlicher Bürgermeister	B 1	1,00	1,00	1,00	0,00	0,00	Der Stelleninhaber erhält gemäß Paragraph 3 Nds. KommunalbesoldungsVO eine Aufwandsentschädigung in Höhe von 105,00 Euro monatlich. Gem. VA-Beschluss v. 11.11.2020 erfolgt keine Anpassung entsprechend des neuen Rechts.
---	------------------------------	-----	------	------	------	------	------	--

<b>Summe Beamte auf Zeit</b>	1,00	1,00	1,00	0,00	0,00
------------------------------	------	------	------	------	------

#### Laufbahngruppe 2

2	Gemeindeamtman	A 11	1,00	1,00	1,00	0,00	0,00	
3	Gemeindeinspektor/in	A 09	1,00	1,00	1,00	0,00	0,00	

<b>Summe Laufbahngruppe 2</b>	2,00	2,00	2,00	0,00	0,00
-------------------------------	------	------	------	------	------

<b>Summe Verwaltung</b>	<b>3,00</b>	<b>3,00</b>	<b>3,00</b>	<b>0,00</b>	<b>0,00</b>
-------------------------	-------------	-------------	-------------	-------------	-------------

<b>Summe</b>	<b>3,00</b>	<b>3,00</b>	<b>3,00</b>	<b>0,00</b>	<b>0,00</b>
--------------	-------------	-------------	-------------	-------------	-------------

# Stellenplan

## Teil B: Arbeitnehmerinnen und Arbeitnehmer

27600 Gemeinde Bunde

Datum: 01.01.2021

Lfd.Nr.	Funktionsbezeichnung	Entgeltgruppe Sondertarif	Zahl der Stellen im Haushaltsjahr 2021	Zahl der Stellen im Vorjahr			Vermerke, Erläuterungen
				insgesamt	davon am 30.6.2020		
					tatsächlich besetzt	nicht besetzt	
1	2	3	4	5	6	7	8

### Beschäftigte

1	Bauingenieur/in	12	1,00	1,00	1,00	0,00	
2	Verwaltungsfachangestellte/r	12	1,00	1,00	1,00	0,00	Der Stelleninhaber erhält eine Aufwandsentschädigung gem. eines Präsidiumsbeschlusses des KAV Nds. v. 30.11.12 i. V. m. Par. 3 Nds. KommunalbesoldungsVO in Höhe von 70,00 Euro monatlich. Eine Anpassung nach neuem Recht ist nicht erfolgt.
3	Verwaltungsfachangestellte/r	11	2,00	2,00	2,00	0,00	
4	Verwaltungsfachangestellte/r	10	2,00	1,00	1,00	0,00	1,00 kw 30.04.2022
5	Verwaltungsfachangestellte/r	09b	2,00	2,00	2,00	0,00	
6	Verwaltungsfachangestellte/r	09a	11,75	9,80	7,21	2,59	kw 31.07.2023
7	Verwaltungsfachangestellte/r	08	2,00	3,00	3,00	0,00	
8	Verwaltungsfachangestellte/r	07	5,19	4,46	4,21	0,26	
9	Integrationsbeauftragte/r	06	0,50	0,50	0,50	0,00	
10	Verwaltungsangestellte/r	06	1,16	1,16	1,16	0,00	
11	Sekretär/in	06	1,14	1,14	1,14	0,00	
12	Klärwärter/in	06	1,00	1,00	1,00	0,00	
13	Verwaltungsfachangestellte/r	06	0,76	0,59	0,59	0,00	
14	Gemeindearbeiter/in	05	9,15	9,15	9,15	0,00	
15	Gemeindearbeiter - Vorarbeiter	05	1,00	1,00	1,00	0,00	
16	Technische Kontrolle Mölenland-Bad	05	0,13	0,13	0,13	0,00	
17	Fachangest. f. Medien- u. Informationsdienste	05	0,67	0,67	0,67	0,00	
18	Gärtner/in	05	1,00	1,00	1,00	0,00	
19	Hausmeister/in	05	0,87	0,87	0,87	0,00	
20	Verwaltungsangestellte/r	05	1,00	1,00	1,00	0,00	
21	Schulsekretär/in	05	1,10	1,10	0,88	0,21	
22	Schwimmeistergehilfe/-gehilfin	05	1,00	1,00	0,00	1,00	
23	Klärwärter/in	05	2,00	2,00	2,00	0,00	
24	Verwaltungsfachangestellte/r	05	0,50	2,00	1,00	1,00	
25	Vollziehungsgehilfin/ -gehilfe	05	0,23	0,23	0,13	0,10	
26	Hausmeister/in	04	1,00	1,00	1,00	0,00	
27	Hauswirtschaftskraft	02	0,51	0,00	0,00	0,00	



**Stellenplan**  
**Teil B: Arbeitnehmerinnen und Arbeitnehmer**

27600 Gemeinde Bunde

Datum: 01.01.2021

Lfd.Nr.	Funktionsbezeichnung	Entgeltgruppe Sondertarif	Zahl der Stellen im Haushaltsjahr 2021	Zahl der Stellen im Vorjahr			Vermerke, Erläuterungen
				insgesamt	davon am 30.6.2020		
1	2	3	4	5	6	7	8
					tatsächlich besetzt	nicht besetzt	
28	Servicekraft	02	0,15	0,15	0,15	0,00	
29	Raumpflegerin	02	1,74	1,96	1,60	0,36	
30	Servicekraft	01	0,65	0,47	0,46	0,00	
31	Raumpflegerin	01	4,56	3,53	3,15	0,38	
32	Erzieher/in	S 15	0,85	1,00	1,00	0,00	Die Planstelle beinhaltet die Leitungstätigkeiten mit 0,78 Planstellen sowie ein Planstellenanteil mit 0,07 für die Wahrnehmung der Aufsicht während der Randzeiten.
33	Dipl. Sozialpädagoge/-pädagogin	S 12	1,00	0,00	0,00	0,00	
34	Dipl. Sozialpädagoge/-pädagogin	S 11 b	1,08	2,08	2,08	0,00	
35	Erzieher/in	S 09	0,26	1,00	0,95	0,05	
36	soz.-päd. Beschäftigte/r als Vertretungskraft	S 08 a	2,38	2,00	0,82	1,18	Zusätzlich ist ein Planstellenanteil von 0,487 für Vertretungstätigkeiten bei der Planstelle Leitung Kita. Wymeer (S 15) berücksichtigt .
37	Sprachförderkraft gem. § 18 a KiTaG	S 08 a	0,20	0,23	0,23	0,00	
38	Erzieher/in	S 08 a	10,84	11,25	11,21	0,00	
39	Sozialpäd. Mitarbeiter/in (QuiK)	S 03	1,16	1,16	1,16	0,00	
40	Sozialassistent/-in	S 03	0,88	0,88	0,88	0,00	
<b>Summe Beschäftigte TVöD</b>			<b>77,41</b>	<b>75,51</b>	<b>68,33</b>	<b>7,13</b>	

**Anhang: Dienstkräfte in der Ausbildungszeit****I. Nachwuchskräfte und informatorisch Beschäftigte Kräfte**

Lfd. Nr.	Bezeichnung	Art des Entgeltes	vorgesehen im Haushaltsjahr 2021	beschäftigt im Vorjahr am 01.10.2020	Erläuterungen
1	2	3	4	5	6
1	Auszub. Verwaltungsfachangestellte/r	TVAöD-Ausbildung (BBiG/West), Ausb.Verg.	4,00	4,00	Im Haushaltsjahr 2021 werden 4 Auszubildende für den Beruf VfA. ausgebildet. 1. Auszubildende 01.08.2018-31.07.2021. 1. Auszubildender 01.08.2019-31.07.2022. 2. Auszubildende 01.08.2020-31.07.2023.
<b>Insgesamt</b>			<b>4,00</b>	<b>4,00</b>	

# Übersicht zum Stellenplan

27600 Gemeinde Bunde

Datum: 01.01.2021

## Teil A: Aufteilung nach der Verwaltungsgliederung

### I. Beamtinnen und Beamte

Gliederungsnummer	Organisationseinheit	Beamte / Besoldungsgruppen				
		Beamte auf Zeit	Laufbahngruppe 2			
		B 1	A 11	A 09	Summe	Erläuterung

#### Verwaltung

	Bürgermeister	1,00			1,00	Der Stelleninhaber erhält gemäß Paragraph 3 Nds. KommunalbesoldungsVO eine Aufwandsentschädigung in Höhe von 105,00 Euro monatlich. Gem. VA-Beschluss v. 11.11.2020 erfolgt keine Anpassung entsprechend des neuen Rechts.
	Finanzwesen		1,00	1,00	2,00	

**Gesamtsumme** **1,00** **1,00** **1,00** **3,00**

# Übersicht zum Stellenplan

27600 Gemeinde Bunde

Datum: 01.01.2021

## Teil A: Aufteilung nach der Verwaltungsgliederung

### II. Arbeitnehmerinnen und Arbeitnehmer

Gliederungsnummer	Organisationseinheit	Entgeltgruppen																		Summe	Erläuterung
		12	11	10	09b	09a	08	07	06	05	04	02	01	S 15	S 12	S 11 b	S 09	S 08 a	S 03		
	Fachbereich Bürgermeister								1,14											1,14	
	Fachbereich I Ordnung, Touristik und Schulen		1,00																	1,00	
	Nebenstelle des Straßenverkehrsamtes LK Leer, Außenstelle Bunde				1,00	1,21	2,00					0,11	0,11							4,43	
	Bürgerbüro, Tourismus, Standesamt					1,00		1,69	1,62											4,31	
	Grundschule Bunde									0,47	0,49	0,33	1,01							2,30	
	Grundschule Dollart									0,31			0,71							1,02	
	Grundschule Wymeer									0,31		0,59	0,15							1,05	
	Mediothek									0,67										0,67	
	MZR, Dorftreff, Festplatz											0,15	0,18							0,33	
	Dorfgemeinschaftsanlage Bunde										0,51	0,31	0,21							1,03	
	Ordnungswesen					0,77		1,00												1,77	
	Mölenland-Bad									1,13										1,13	
	Fachbereich II Finanzen und Wirtschaftsförderung		1,00																	1,00	
	Finanzwesen					3,00		1,00	0,30	0,23										4,53	
	Fachbereich III: Hoch- und Tiefbau	1,00																		1,00	
	Hoch- und Tiefbauverwaltung			2,00		1,00				1,50		0,27	0,27							5,04	1,00 kw 30.04.2022
	Turn- und Sporthallen											0,13	0,60							0,73	
	Schmutzwasserkanalisation								1,00	2,00										3,00	
	Bauhof									12,03										12,03	
	Fachbereich IV Zentrale Dienste und Soziales	1,00																		1,00	Der Stelleninhaber erhält eine Aufwandsentschädigung gem. eines Präsidiumsbeschlusses des KAV Nds. v. 30.11.12 i. V. m. Par. 3 Nds. KommunalbesoldungsVO in Höhe von 70,00 Euro monatlich. Eine Anpassung nach neuem Recht ist nicht erfolgt.
	Interne Dienste					1,77		1,50												3,27	
	Sozialverwaltung				1,00	3,00			0,50											4,50	kw 31.07.2023

# Übersicht zum Stellenplan

27600 Gemeinde Bunde

Datum: 01.01.2021

## Teil A: Aufteilung nach der Verwaltungsgliederung

### II. Arbeitnehmerinnen und Arbeitnehmer

Gliederungsnummer	Organisationseinheit	Entgeltgruppen																		Summe	Erläuterung						
		12	11	10	09b	09a	08	07	06	05	04	02	01	S 15	S 12	S 11 b	S 09	S 08 a	S 03								
	Familienzentrum VerBUNDEinheit											0,51	1,03		0,31	0,31									2,16		
	Jugendarbeit															0,69	0,77									1,46	
	Kindertagesstätte Dollart													0,30				0,26	3,73	0,55						4,84	
	Kindertagesstätte Wymeer													0,49	0,85				6,84	1,49						9,67	Die Planstelle beinhaltet die Leitungstätigkeiten mit 0,78 Planstellen sowie ein Planstellenanteil mit 0,07 für die Wahrnehmung der Aufsicht während der Randzeiten. Zusätzlich ist ein Planstellenanteil von 0,487 für Vertretungstätigkeiten bei der Planstelle Leitung Kita. Wymeer (S 15) berücksichtigt .
	Krippe Wymeer													0,15										2,86		3,01	

**Gesamtsumme**

**2,00 2,00 2,00 2,00 11,75 2,00 5,19 4,56 18,65 1,00 2,41 5,20 0,85 1,00 1,08 0,26 13,43 2,04 77,42**

# **10. Anlagen/Sonstiges**

## Übersicht Ergebnishaushalt

(Übersicht über die ordentlichen und außerordentlichen Erträge und Aufwendungen mit den jeweiligen Gesamtsummen der Teilhaushalte des Ergebnishaushalts gemäß § 1 Abs. 2 Nr. 1 KomHKVO)

<b>Ergebnishaushalt</b>	Ordentliche Erträge	Ordentliche Aufwendungen	Ordentliches Ergebnis (Überschuss (+) Fehlbetrag (-))	Außerordentliche Erträge	Außerordentliche Aufwendungen	Außerordentliches Ergebnis (Überschuss (+) Fehlbetrag (-))
	-Euro-	-Euro-	-Euro-	-Euro-	-Euro-	-Euro-
1	2	3	4	5	6	7
Teilhaushalt 0	25.020	183.240	-158.220	0	0	0
Teilhaushalt 1	643.330	2.416.380	-1.773.050	2.000,00	176.000,00	-174.000
Teilhaushalt 2	9.722.880	5.469.960	4.252.920	0	0	0
Teilhaushalt 3	1.627.700	3.926.800	-2.299.100	0	28.400,00	-28.400
Teilhaushalt 4	1.135.300	4.133.510	-2.998.210	0	0	0
<b>Summe</b>	13.154.230	16.129.890	-2.975.660	2.000	204.400	-202.400

## Übersicht Finanzhaushalt

(Übersicht über die Einzahlungen, Auszahlungen und Verpflichtungsermächtigungen mit den jeweiligen Gesamtsummen der Teilhaushalte des Finanzhaushalts gemäß § 1 Abs. 2 Nr. 2 KomHKVO)

A:

<b>Finanzhaushalt</b>	Einzahlungen aus laufender Verwaltungstätigkeit	Auszahlungen aus laufender Verwaltungstätigkeit	Saldo aus laufender Verwaltungstätigkeit	Einzahlungen für Investitionstätigkeit	Auszahlungen für Investitionstätigkeit	Saldo aus Investitionstätigkeit	Einzahlungen aus Finanzierungstätigkeit	Auszahlungen aus Finanzierungstätigkeit	Saldo aus Finanzierungstätigkeit	Verpflichtungsermächtigungen
	-Euro-	-Euro-	-Euro-	-Euro-	-Euro-	-Euro-	-Euro-	-Euro-	-Euro-	-Euro-
1	2	3	4	5	6	7	8	9	10	11
Teilhaushalt 0	7.800	125.900	-118.100	0	0	0	0	0	0	0
Teilhaushalt 1	565.100	2.157.200	-1.592.100	17.000	2.913.100	-2.896.100	0	0	0	380.000
Teilhaushalt 2	9.542.400	5.611.600	3.930.800	34.000	42.500	-8.500	3.607.600	334.100	3.273.500	340.000
Teilhaushalt 3	1.001.600	2.918.550	-1.916.950	602.000	931.700	-329.700	0	0	0	0
Teilhaushalt 4	847.100	4.045.000	-3.197.900	352.700	1.031.100	-678.400	0	0	0	176.400
<b>Summe</b>	11.964.000	14.858.250	-2.894.250	1.005.700	4.918.400	-3.912.700	3.607.600	334.100	3.273.500	896.400

B:

<b>Zusammenfassung</b>	Einzahlung	Auszahlung
Laufende Verwaltungstätigkeit	11.964.000	14.858.250
Investitionstätigkeit	1.005.700	4.918.400
Finanzierungstätigkeit	3.607.600	334.100
<b>Summe</b>	16.577.300	20.110.750



**Übersicht über die aus Verpflichtungsermächtigungen voraussichtlich  
fällig werdenden Auszahlungen**

Übersicht gem. § 1 Abs. 2 Nr. 5 KomHKVO

Verpflichtungsermächtigungen im Haushaltsplan/Nachtragshaushaltsplan des Jahres	Voraussichtlich fällig werdende Auszahlungen			
	2021	2022	2023	2024
<b>2019</b>				
Produkt:				
<b>126100 Feuerlöschwesen, Aufgaben des Brandschutzes</b>				
- Neubau Feuerwehrrätehaus Bunde (Inv.-Nr.: 1261000013)	500.000,00 €	300.000,00 €	0,00 €	0,00 €
- Ausstattung Neubau Feuerwehrrätehaus Bunde (Inv.-Nr.: 1261000014)	0,00 €	50.000,00 €	0,00 €	0,00 €
<b>211100 Grundschule Bunde</b>				
- Inklusive Ausgestaltung der Grundschule Bunde mit Erneuerung der Schülertoilettenanlage, Erweiterung der Klassenräume und Herstellung eines Aufzuges sowie einer Pausenhalle (Inv.-Nr.: 2111000007)	425.000,00 €	0,00 €	0,00 €	0,00 €
<b>538100 Abwasserbeseitigung</b>				
- Erneuerung der Mess- und Regeltechnik (Inv.-Nr.: 5381000111)	60.000,00 €	0,00 €	0,00 €	0,00 €
<b>2020</b>				
Produkt:				
<b>1261001 Feuerwehr Bunde</b>				
- Neubau Feuerwehrrätehaus Bunde (Inv.-Nr.: 1261000013)	2.623.000,00 €	200.000,00 €	0,00 €	0,00 €
- Ausstattung Neubau Feuerwehrrätehaus Bunde (Inv.-Nr.: 1261000014)	0,00 €	132.000,00 €	0,00 €	0,00 €
<b>365102 Kindergarten und Kinderkrippe Bunde</b>				
- Neubau Kindertagesstätte Bunde (Inv.-Nr.: 3651020005)	796.000,00 €	0,00 €	0,00 €	0,00 €
- Ausstattung Neubau Kindertagesstätte Bunde (Inv.-Nr.: 3651020006)	96.400,00 €	0,00 €	0,00 €	0,00 €
<b>5381001 Bau, Unterhaltung und Betrieb Schmutzwasserkanalisation</b>				
- Erneuerung der Mess- und Regeltechnik (Inv.-Nr.: 5381000111)	60.000,00 €	0,00 €	0,00 €	0,00 €
<b>2021</b>				
Produkt:				
<b>1261000 Feuerlöschwesen, Aufgaben des Brandschutzes</b>				
- Anschaffung von Feuerwehrrätefahrzeug GW-L2 der Freiwilligen Feuerwehr Bunde (Inv.-Nr.: 1261000002)	0,00 €	<b>180.000,00 €</b>	0,00 €	0,00 €
<b>3156000 Andere soziale Einrichtungen</b>				
- Anlage eines Mehrgenerationenplatzes (Inv.-Nr.: INV21.001)	0,00 €	<b>80.000,00 €</b>	0,00 €	0,00 €

Verpflichtungsermächtigungen im Haushaltsplan/Nachtragshaushaltsplan des Jahres	Voraussichtlich fällig werdende Auszahlungen			
	2021	2022	2023	2024
<b>weiter 2021</b>				
Produkt:				
<b>365102 Kindergarten und Kinderkrippe Bunde</b>				
- Ausstattung Neubau Kindertagesstätte Bunde (Inv.-Nr.: 3651020006)	0,00 €	<b>96.400,00 €</b>	0,00 €	0,00 €
<b>5471000 ÖPNV</b>				
- Bau von Buswartehallen in der Gemeinde Bunde (Inv.-Nr.: 5471000001)	0,00 €	<b>200.000,00 €</b>	0,00 €	0,00 €
<b>5711000 Wirtschaftsförderung</b>				
- Zuschuss zur Finanzierung des Breitbandausbaus (Inv.-Nr.: 5711000003)	- €	<b>340.000,00 €</b>	- €	- €
<b>Insgesamt:</b>	<b>4.560.400,00 €</b>	<b>1.578.400,00 €</b>	<b>0,00 €</b>	<b>0,00 €</b>
Nachrichtlich:				
In der mittelfristigen Finanzplanung vorgesehene Kreditaufnahmen für Investitionstätigkeit	3.607.600,00 €	958.900,00 €	1.406.000,00 €	878.500,00 €

## Übersicht über den voraussichtlichen Stand der Schulden

Übersicht gemäß § 1 Abs. 2 Nr. 6 KomHKVO

Art der Schulden	Stand zu Beginn des Haushalts- jahres 2020 - Euro -	Stand zu Beginn des Haushaltsjahres 2021 - Euro -
1	2	3
1. Geldschulden aus		
1.1 Anleihen		
1.2 Verbindlichkeiten aus Krediten für Investitionstätigkeit		
a) vom Bund, LAF, aus ERP-Sondervermögen:	0,00	0,00
b) vom Land:	0,00	0,00
c) von Gemeinden und Gemeindeverbänden:	816.886,16	771.390,30
d) von Zweckverbänden und dergl.:	0,00	0,00
e) vom sonstigen öffentlichen Bereich:	0,00	0,00
f) von kommunalen Sonderrechnungen:	0,00	0,00
g) von sonstigen öffentlichen Sonderrechnungen	0,00	0,00
h) von privaten Unternehmen, vom Kreditmarkt:	1.582.323,98	1.383.083,21
i) von übrigen Bereichen	0,00	0,00
insgesamt:	<b>2.399.210,14</b>	<b>2.154.473,51</b>
1.3 Liquiditätskrediten	0,00	729.869,85
1.4 sonstigen Geldschulden	0,00	0,00
2. Verbindlichkeiten aus kreditähnlichen Rechtsgeschäften	0,00	0,00
3. Verbindlichkeiten aus Lieferungen und Leistungen	446.530,79	312.062,13
4. Transferverbindlichkeiten	54.634,23	38.217,91
5. Sonstige Verbindlichkeiten	1.718.716,94	616.219,25
<b>Schulden insgesamt:</b>	<b>4.619.092,10</b> *	<b>3.850.842,65</b> *

\* Schuldenstand vorbehaltlich der endgültigen Jahresabschlüsse und der Prüfung durch das Rechnungsprüfungsamt des Landkreises Leer

# **Beteiligungsbericht 2021**

## **der**

# **Gemeinde Bunde**

Die Gemeinden haben gemäß § 151 des Niedersächsischen Kommunalverfassungsgesetzes (NKomVG) einen Bericht über ihre Unternehmen und Einrichtungen in der Rechtsform des privaten Rechts und über ihre Beteiligungen daran sowie über ihre kommunalen Anstalten (Beteiligungsbericht) zu erstellen und jährlich fortzuschreiben.

Die Gemeinde Bunde ist an folgende Unternehmen des privaten Rechts beteiligt:

- 1. Entwicklungs-Gesellschaft Rheiderland mbH, Friesenstraße 46, 26789 Leer**
- 2. Kommunale Netzbeteiligung Nordwest GmbH & Co. KG, Cloppenburger Straße 302, 26123 Oldenburg**
- 3. Niedersächsische Landgesellschaft mbH, Arndtstraße 19, 30167 Hannover**
- 4. Touristik GmbH Südliches Ostfriesland, Friesenstraße 46, 26789 Leer**

Nachfolgend werden zu den einzelnen Punkten ergänzende Erläuterungen gegeben.

# Beteiligungsübersicht der Gemeinde Bunde 2021

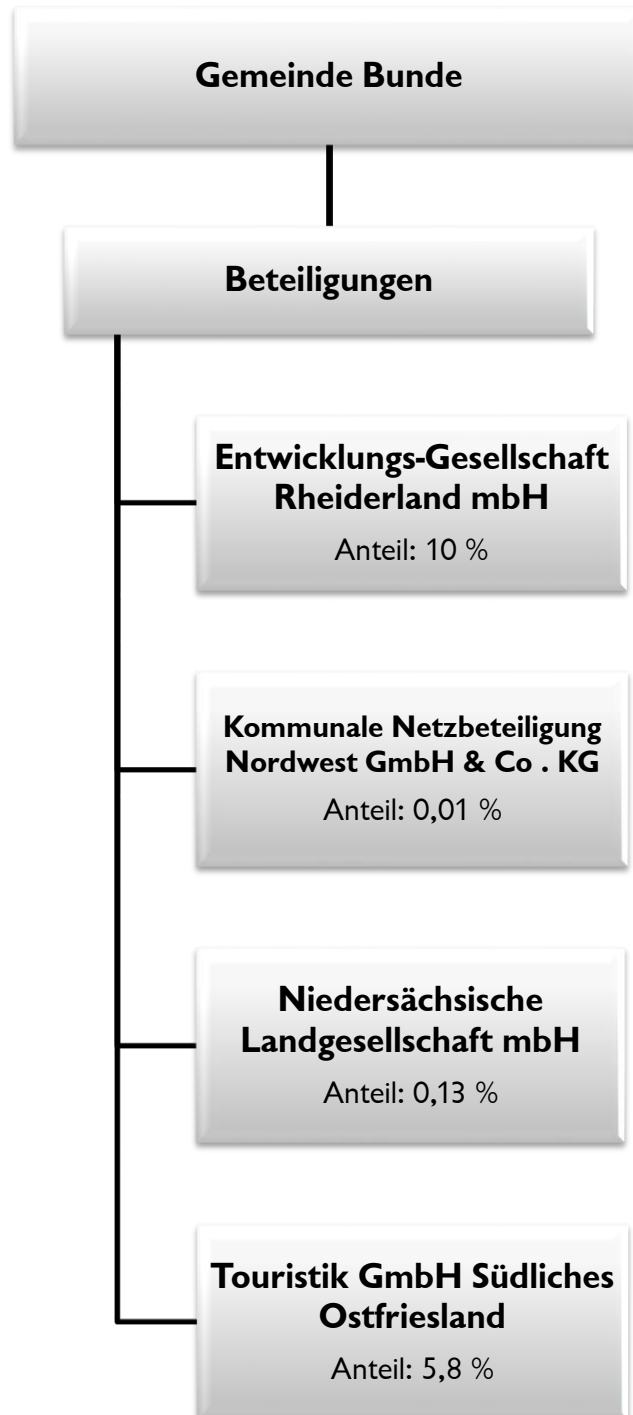

# Entwicklungs-Gesellschaft Rheiderland mbH

## I. Grunddaten der Gesellschaft

Entwicklungs-Gesellschaft Rheiderland mbH  
Friesenstraße 26  
26789 Leer  
Tel.: (0491) 926 – 1709  
Email: willms@gprheiderland.de  
Internet: www.gp-rheiderland.de

## **Aufgabe und Zweck der Gesellschaft**

Gegenstand des Unternehmens ist die Verbesserung der wirtschaftlichen und sozialen Struktur des Rheiderlandes, insbesondere die Planung und Durchführung von Infrastrukturmaßnahmen zur Ansiedlung und Förderung neuer und bestehender Gewerbebetriebe und anderer Unternehmen.

## **Beteiligungsverhältnis**

**Stammkapital: 26.800,00 €**

### **Gesellschafter:**

<b>Gemeinde Bunde:</b>	<b>2.680,00 € (10,0 %)</b>
Gemeinde Jemgum:	1.340,00 € (5,0 %)
Stadt Leer:	2.680,00 € (10,0 %)
Landkreis Leer:	10.350,00 € (40,0 %)
Stadt Weener:	9.380,00 € (35,0 %)

## **Organe**

### **Vom Rat der Gemeinde Bunde gewähltes Mitglied der Gesellschafterversammlung**

**Bürgermeister Gerald Sap**

### **Geschäftsführung:**

**Norbert Willms**

## Beteiligungen

keine

## II. Wirtschaftliche Eckdaten

Bezeichnung des Unternehmens/ der Einrichtung	Jahresergebnis des Geschäftsjahres			
	2016	2017	2018	2019
	EUR	EUR	EUR	EUR
Entwicklungsgesellschaft Rheiderland mbH	-33.057,14	-63.299,29	-87.006,00	-92.425,34

Der Jahresfehlbetrag 2019 in Höhe von 92.425,34 € wird zusammen mit dem Verlustvortrag in Höhe von 302.560,52 € auf neue Rechnung vorgetragen.

**Bilanzsumme** (Stichtag: 31.12.2019): 1.385.050,64 € (Vorjahr: 1.124.688,69 €)

**Jahresabschluss:** das Jahr 2019 wurde abschließend am 08.06.2020 geprüft

**Abschlussprüfer:** Dr. Stieve & Poppinga GmbH, Wirtschaftsprüfungsgesellschaft,  
Emden

## Auswirkungen auf den Haushalt

Die ungedeckten Kosten der Entwicklungsgesellschaft Rheiderland GmbH entfallen anteilig entsprechend der Gesellschaftsanteile auf die einzelnen Gesellschafter. Die Gemeinde zahlte 2020 Umlagen in Höhe von insgesamt 10.000,00 €.

# Kommunale Netzbeteiligung Nordwest GmbH & Co. KG

## I. Grunddaten der Gesellschaft

Kommunale Netzbeteiligung Nordwest GmbH & Co. KG  
Cloppenburger Straße 302  
26123 Oldenburg

## **Aufgabe und Zweck der Gesellschaft**

Gegenstand des Unternehmens ist ausschließlich der Erwerb, das Halten sowie das Verwalten von Geschäftsanteilen an der EWE Netz GmbH mit Sitz in Oldenburg (Oldb), eingetragen in Handelsregister des Amtsgerichts Oldenburg unter HRB 5236 (auch Netzgesellschaft genannt) auf eigenen Rechnungen. Die Gesellschaft dient daher dazu, die Kommanditisten (mittelbar) an dem Stammkapital der Netzgesellschaft zu beteiligen und damit die Netzinfrastruktur zu verbessern. Die Gesellschaft soll insoweit eine gemeinsame Willensbildung ihrer Gesellschafter in Bezug auf ihre (mittelbare) Beteiligung an der Netzgesellschaft ermöglichen.

Zum Gegenstand des Unternehmens gehört eine Geschäftsstrategie zu verfolgen, die darauf abzielt, den langfristigen Wert der Netzgesellschaft als operativ tätige Gesellschaft zu fördern. Die Gesellschaft verfolgt daneben keine anderweitigen unternehmerischen Ziele. Zweck der Gesellschaft ist insbesondere nicht, ihren Gesellschaftern durch Veräußerung von Tochterunternehmen, verbundenen Unternehmen oder Beteiligungen eine Rendite verschaffen.

Die Gesellschaft ist berechtigt, sämtliche Geschäfte und Rechtshandlungen vorzunehmen, die unmittelbar der Erreichung dieses Gesellschaftszwecks dienen. Sie darf jedoch – mit Ausnahme der Beteiligung an der Netzgesellschaft und der Beteiligung an ihrer Komplementärin – keine anderen Unternehmen gründen, erwerben oder sich an ihnen beteiligen. Sie darf zudem keine, zum Beispiel nach § 1 KWG, erlaubnispflichtigen Geschäfte oder Dienstleistungen betreiben bzw. erbringen.

Die Gesellschaft verfolgt ausschließlich öffentliche Zwecke entsprechend den Vorgaben nach dem Niedersächsischen Kommunalverfassungsgesetz.



## Beteiligungsverhältnis

**Kommanditkapital:** 77.545.745,76 €

### **Gesellschafter:**

Zurzeit sind 123 Gemeinden und Städte aus dem Gebiet der Netzgesellschaft am Unternehmen beteiligt. Die Gemeinde Bunde ist mit der Mindestsumme von 10.045,44 € (= 0,01 %) beteiligt.

## Organe

### **Vom Rat der Gemeinde Bunde gewähltes Mitglied der Gesellschafterversammlung:**

**Bürgermeister Gerald Sap**

### **Geschäftsführung:**

Die Geschäftsführung wird von der persönlich haftenden Gesellschafterin Kommunale Netzbeteiligung Nordwest Verwaltungs GmbH, Oldenburg, übernommen. Die Geschäftsführung der Komplementär-GmbH besteht aus:

**Petra Lausch**

**Markus Honnigfort**

## Beteiligungen

Die KNN KG darf gem. § 2 Abs. 3 des Gesellschaftervertrages – mit Ausnahme der Beteiligung an der EWE NETZ GmbH und der Beteiligung an ihrer Komplementärin – keine anderen Unternehmen gründen, erwerben oder sich an ihnen beteiligen.

## **II. Wirtschaftliche Eckdaten**

Bezeichnung des Unternehmens/ der Einrichtung	Jahresergebnis des Geschäftsjahres		
	2017	2018	2019
	EUR	EUR	EUR
Kommunale Netzbeteiligung Nordwest GmbH & Co. KG	2.736.008,69	2.744.022,07	3.409.222,78

Der Jahresüberschuss wird den Verrechnungskonten der Kommanditisten gutgeschrieben, so dass das Ergebnis nach der Verwendungsrechnung 0,00 € beträgt.

**Bilanzsumme** (Stichtag: 31.12.2019): 80.993.694,17 € (Vorjahr: 80.322.796,92 €)

**Jahresabschluss:** das Jahr 2019 wurde abschließend am 17.04.2020 geprüft

**Abschlussprüfer:** Ernst & Young GmbH, Wirtschaftsprüfungsgesellschaft, Hamburg

### **Auswirkungen auf den Haushalt**

Die Gemeinde Bunde ist am Stammkapital mit 10.045,44 € beteiligt. Aus der Beteiligung ergeben sich derzeit für die Gemeinde keine Belastungen für den Haushalt.

# Niedersächsische Landgesellschaft mbH

## I. Grunddaten der Gesellschaft

Niedersächsische Landgesellschaft mbH  
Arndtstraße 19  
30167 Hannover  
Tel.: (0511) 1211 – 0  
E-Mail: info@nlg.de  
Internet: www.nlg.de

## **Aufgabe und Zweck der Gesellschaft**

Die Niedersächsische Landgesellschaft mbH führt als gemeinnütziges Siedlungsunternehmen Maßnahmen der Siedlung, der Agrarstrukturverbesserung und der Landentwicklung, der Landbeschaffung oder der gesetzlich zugewiesenen Aufgaben durch.

## **Beteiligungsverhältnis**

### Stammkapital:

**811.620,00 €**

### Gesellschafter:

Land Niedersachsen	51,9 %
20 nieders. Landkreise	5,8 %
18 Städte und 12 Gemeinden (davon <b>Gemeinde Bunde 1.030,00 € = 0,13 %</b> )	12,5 %
3 Banken, 1 Versicherung	15,0 %
NBN Norddeutsche Beteiligungsgesellschaft für Immobilien in Niedersachsen	2,8 %
8 sonstige Anteilseigner	2,5 %
Niedersächsischer Städte- und Gemeindebund (NSGB) e. V.	2,0 %
Niedersächsischer Städtetag (NST) e. V.	2,0 %
Eigener Anteil	5,5 %

\* Prozentsätze sind gerundet

## Organe

### Vom Rat der Gemeinde Bunde gewähltes Mitglied der Gesellschafterversammlung

**Bürgermeister Gerald Sap**

### Geschäftsführung:

**Tim Kettemann**

**Christopher Toben**

## II . Wirtschaftliche Eckdaten

Bezeichnung des Unternehmens/ der Einrichtung	Jahresergebnis des Geschäftsjahres			
	2016	2017	2018	2019
	EUR	EUR	EUR	EUR
Nds. Landgesellschaft Hannover mbH	9.113.941,38	9.314.369,84	4.896.490,49	4.679.766,72

**Bilanzsumme** (Stichtag: 31.12.2019): 362.497.902,33 € (Vorjahr: 341.015.591,58 €)

**Jahresabschluss:** das Jahr 2019 wurde abschließend am 28.05.2020 geprüft

**Abschlussprüfer:** Ernst & Young GmbH Wirtschaftsprüfungsgesellschaft, Hannover

## Auswirkungen auf den Haushalt

Die Gemeinde Bunde ist am Stammkapital mit 1.030,00 € beteiligt. Aus der Beteiligung ergeben sich derzeit für die Gemeinde keine Belastungen für den Haushalt.

# Touristik GmbH Südliches Ostfriesland

## I. Grunddaten der Gesellschaft

Touristik GmbH Südliches Ostfriesland  
Ledastraße 10  
26789 Leer  
Tel.: (0491) 91969610  
E-Mail: info@suedliches-ostfriesland.de  
Internet: www.suedliches-ostfriesland.de

## Aufgabe und Zweck der Gesellschaft

Gegenstand des Unternehmens ist die Entwicklung, das Betreiben und die Förderung des Fremdenverkehrs im Landkreis Leer.

## Beteiligungsverhältnis

**Stammkapital: 35.279,14 €**

### Gesellschafter:

Landkreis Leer:	12.782,27 € (36,2%)	Gemeinde Moormerland:	2045,17 € (5,8%)
<b>Gemeinde Bunde:</b>	<b>2.045,17 € (5,8%)</b>	Gemeinde Ostrhauderfehn:	2045,17 € (5,8%)
Samtgemeinde Hesel:	2.045,17 € (5,8%)	Gemeinde Rhaderfehn:	2045,17 € (5,8%)
Samtgemeinde Jümme:	2.045,17 € (5,8%)	Gemeinde Uplengen:	2045,17 € (5,8%)
Gemeinde Jemgum:	2.045,17 € (5,8%)	Hafen und Tourismus GmbH:	2045,17 € (5,8%)
Stadt Leer:	2.045,17 € (5,8%)	Gemeinde Westoverledingen:	2045,17 € (5,8%)

## Organe

### Vom Rat der Gemeinde Bunde gewähltes Mitglied der Gesellschafterversammlung

**Bürgermeister Gerald Sap**

### Geschäftsführung:

**Kurt Radtke**

## Beteiligungen

keine

## II. Wirtschaftliche Eckdaten

Bezeichnung des Unternehmens/ der Einrichtung	Jahresergebnis des Geschäftsjahres			
	2016	2017	2018	2019
	EUR	EUR	EUR	EUR
Touristik GmbH "Südliches Ostfriesland"	52.123,21	6.251,28	-26.972,93	32.247,16

**Bilanzsumme** (Stichtag: 31.12.2019): 719.670,15€ (Vorjahr: 717.007,86 €)

**Jahresabschluss:** das Jahr 2019 wurde abschließend am 25.09.2020 geprüft

**Abschlussprüfer:** Kommuna-Treuhand GmbH, Wirtschaftsprüfungsgesellschaft,  
Delmenhorst

## Auswirkungen auf den Haushalt

Die Gemeinde Bunde ist am Stammkapital der Touristik GmbH „Südliches Ostfriesland“ mit 2.045,17 € beteiligt. Aus der Beteiligung ergeben sich derzeit für die Gemeinde keine Belastungen für den Haushalt.

## Übersicht über die Produktgruppen gemäß § 1 Absatz 2 Nr. 11 KomHKVO

Produkt- gruppe	Produkt	Bezeichnung	Fach- bereich
<b><u>111</u></b>		<b><u>Verwaltungssteuerung und -service</u></b>	
	11.1.100	Gemeindeorgane	BGM
	11.1.200	Einrichtung für die gesamte Verwaltung	1
	11.1.300	Finanzverwaltung	2
	11.1.400	Grundstücks- und Gebäudemanagement	3
	11.1.500	Zentrale Dienste	4
	11.1.600	Grundvermögen und Liegenschaftsverwaltung	2
	11.1.700	Gemeindegremien	4
	11.1.800	Arbeitsschutz	3
<b><u>121</u></b>		<b><u>Statistik und Wahlen</u></b>	
	12.1.100	Statistik und Wahlen	1
<b><u>122</u></b>		<b><u>Ordnungsangelegenheiten</u></b>	
	12.2.100	Ordnungsangelegenheiten	1
	12.2.200	Melde- und Personenstandswesen	1
	12.2.300	Nebenstelle Straßenverkehrsamt	1
<b><u>126</u></b>		<b><u>Brandschutz</u></b>	
	12.6.100	Feuerlöschwesen, Aufgaben des Brandschutzes	1
<b><u>211</u></b>		<b><u>Grundschulen</u></b>	
	21.1.100	Grundschule Bunde	1
	21.1.101	Grundschule Dollart	1
	21.1.102	Grundschule Wymeer	1
<b><u>243</u></b>		<b><u>Sonstige schulische Aufgaben</u></b>	
	24.3.100	Sonstige schulische Aufgaben	1
<b><u>272</u></b>		<b><u>Mediothek</u></b>	
	27.2.100	Mediothek	1
<b><u>281</u></b>		<b><u>Heimat- und sonstige Kulturpflege</u></b>	
	28.1.100	Heimat- und sonstige Kulturpflege	1
<b><u>311</u></b>		<b><u>Grundversorgung und Hilfen nach dem Zwölften Buch Sozialgesetzbuch (SGB XII)</u></b>	
	31.1.900	Grundversorgung und Hilfen nach dem Zwölften Buch Sozialgesetzbuch (SGB XII)	4
<b><u>312</u></b>		<b><u>Grundsicherung für Arbeitsuchende nach dem Zweiten Sozialgesetzbuch (SGB II)</u></b>	
	31.2.900	Verwaltung der Grundsicherung für Arbeitsuchende	4
<b><u>313</u></b>		<b><u>Leistungen nach dem Asylbewerberleistungsgesetz</u></b>	
	31.3.100	Leistungen nach dem Asylbewerberleistungsgesetz	4
<b><u>315</u></b>		<b><u>Soziale Einrichtungen</u></b>	
	31.5.100	Soziale Einrichtungen	1
	31.5.400	Soziale Einrichtungen für Wohnungslose	4
	31.5.600	Andere soziale Einrichtungen	4
<b><u>351</u></b>		<b><u>Sonstige soziale Hilfen und Leistungen</u></b>	
	35.1.700	Seniorenveranstaltungen	BGM
<b><u>362</u></b>		<b><u>Jugendarbeit</u></b>	
	36.2.100	Jugendarbeit	4
<b><u>365</u></b>		<b><u>Tageseinrichtungen für Kinder</u></b>	
	36.5.100	Kindergarten Dollart	4
	36.5.101	Kindergarten Wymeer	4
	36.5.102	Kindergarten und Kinderkrippe Bunde	4
<b><u>366</u></b>		<b><u>Einrichtungen der Jugendarbeit</u></b>	
	36.6.100	Spielplätze u.ä.	3
<b><u>421</u></b>		<b><u>Förderung des Sports</u></b>	
	42.1.100	Allgemeine Förderung und Verwaltung der Angelegenheiten des Sports, Allgemeine Sportpflege	1

Produkt- gruppe	Produkt	Bezeichnung	Fach- bereich
<b><u>424</u></b>		<b><u>Sportstätten und Bäder</u></b>	
	42.4.100	Sportanlagen und eigene Sportstätten	3
	42.4.200	Turn- und Sporthallen	3
	42.4.300	Sportzentrum Mölenland	3
<b><u>511</u></b>		<b><u>Räumliche Planung- und Entwicklungsmaßnahmen</u></b>	
	51.1.100	Allgemeine Aufgaben der Ortsplanung/Aufstellung von Bauleitplänen, Dorferneuerung u. ä.	3
<b><u>522</u></b>		<b><u>Wohnbauförderung</u></b>	
	52.2.100	Förderung des Wohnungsbaues	3
<b><u>523</u></b>		<b><u>Denkmalschutz und -pflege</u></b>	
	52.3.100	Denkmalschutz und -pflege	3
<b><u>531</u></b>		<b><u>Elektrizitätsversorgung</u></b>	
	53.1.100	Elektrizitätsversorgung	2
<b><u>532</u></b>		<b><u>Gasversorgung</u></b>	
	53.2.100	Gasversorgung	2
<b><u>538</u></b>		<b><u>Abwasserbeseitigung</u></b>	
	53.8.100	Abwasserbeseitigung	3
<b><u>541</u></b>		<b><u>Gemeindestraßen, Wege, Plätze und Brücken</u></b>	
	54.1.100	Gemeindestraßen, Wege, Plätze und Brücken	3
<b><u>545</u></b>		<b><u>Straßenreinigung, Straßenbeleuchtung</u></b>	
	54.5.100	Straßenreinigung, Straßenbeleuchtung	3
<b><u>547</u></b>		<b><u>ÖPNV</u></b>	
	54.7.100	ÖPNV	1
<b><u>551</u></b>		<b><u>Öffentliches Grün / Landschaftsbau</u></b>	
	55.1.100	Parkanlagen / sonstige Grünflächen	3
<b><u>553</u></b>		<b><u>Friedhofs- und Bestattungswesen</u></b>	
	55.3.100	Ehrenmale / Friedhöfe	3
<b><u>554</u></b>		<b><u>Naturschutz- und Landschaftspflege</u></b>	
	55.4.100	Naturschutz- und Landschaftspflege	3
<b><u>555</u></b>		<b><u>Land- und Forstwirtschaft</u></b>	
	55.5.100	Feldwege, Wirtschaftswege	3
<b><u>571</u></b>		<b><u>Wirtschaftsförderung</u></b>	
	57.1.100	Wirtschaftsförderung	2
<b><u>573</u></b>		<b><u>Allgemeine Einrichtungen und Unternehmen</u></b>	
	57.3.100	Märkte und sonstige Veranstaltungen	1
	57.3.200	Mehrzweckräume, Dorftreff, Festplatz	1
	57.3.201	Dorfgemeinschaftsanlage Bunde	1
	57.3.300	Bauhof	3
<b><u>575</u></b>		<b><u>Tourismus</u></b>	
	57.5.100	Tourismus	1
<b><u>611</u></b>		<b><u>Steuern, allgemeine Zuweisungen, allgemeine Umlagen</u></b>	
	61.1.100	Steuern, allgemeine Zuweisungen, allgemeine Umlagen	2
<b><u>612</u></b>		<b><u>Sonstige allgemeine Finanzwirtschaft</u></b>	
	61.2.100	Sonstige allgemeine Finanzwirtschaft	2



# Budget- und Deckungsvermerke

## I. Teilhaushalte/Budgets

Die den Fachbereichen zur Bewirtschaftung zugeordneten Produkte bilden zusammen jeweils einen Teilhaushalt und ein Budget i. S. von § 4 der Kommunalhaushalts- und –kassenverordnung (KomHKVO). Die Budgetverantwortung obliegt den jeweiligen FachbereichsleiterInnen. Die Zuordnung der Produkte zu den Teilhaushalten/Budgets ist in der Übersicht über die Produktgruppen dargestellt.

Innerhalb der Budgets gilt die Deckungsfähigkeit gemäß § 19 KomHKVO, soweit nachstehend nichts anderes bestimmt ist. Zahlungswirksame Mehrerträge berechtigen zu Mehraufwendungen und -auszahlungen. Zahlungswirksame Mindererträge müssen durch Minderaufwendungen und -auszahlungen ausgeglichen werden.

Die Bewirtschaftung der Budgets darf im Ergebnis nicht zu einer Verschlechterung des Saldos aus den Erträgen und Aufwendungen bzw. den Ein- und Auszahlungen aus laufender Verwaltungstätigkeit führen.

Ermächtigungen für Aufwendungen und die damit verbundenen Auszahlungen innerhalb eines Budgets sind nicht übertragbar.

## II. Deckungsvermerke

1. Die Aufwandskonten 4211, 4241, 4271 und 4291 mit den entsprechenden Auszahlungskonten werden produkt- und budgetübergreifend insgesamt zur gemeinsamen Bewirtschaftung zusammengefasst („horizontale Budgetierung“) und für gegenseitig deckungsfähig erklärt.

Die horizontale Budgetierung und gegenseitige Deckungsfähigkeit gilt ebenfalls für die Personalaufwendungen und -auszahlungen.

Mehrerträge, die diesen Aufwands- bzw. Auszahlungsarten zugeordnet sind, berechtigen dort zu Mehraufwendungen und -auszahlungen.

2. Minderaufwendungen bzw. Mehrerträge bei den nachfolgend aufgeführten Aufwands- und Ertragsarten dürfen nicht zur Deckung von (Mehr)Aufwendungen herangezogen werden, die zu Auszahlungen führen:

- 2.1 Abschreibungen
- 2.2 Zuführungen zu Rückstellungen / Erträge aus der Auflösung von Rückstellungen
- 2.3 Erträge aus der Auflösung von Sonderposten
- 2.4 Aufwendungen / Erträge im Zusammenhang mit der Bildung bzw. Auflösung von Rechnungsabgrenzungsposten

Die Aufwands- und Ertragsarten zu Ziffern 2.1 bis 2.4 werden produkt- und budgetübergreifend für deckungsfähig erklärt.

Die außerordentlichen Aufwands- und Ertragsarten der SK 50, 51 und 53 werden produkt- und budgetübergreifend für deckungsfähig erklärt.

3. Die für Investitionstätigkeiten zur Verfügung stehenden Auszahlungsansätze einschließlich der Haushaltsreste sowie die Verpflichtungsermächtigungen sind nur auf der Ebene des Produktbereichs (die ersten beiden Ziffern der Produktnummer) gegenseitig deckungsfähig.

Auf der Ebene des Produktbereichs berechtigen Mehreinzahlungen für Investitionstätigkeiten zu Mehrauszahlungen für Investitionstätigkeiten.

Innerhalb des Produktbereichs sind Ansätze für zahlungswirksame Aufwendungen aus laufender Verwaltungstätigkeit nach Maßgabe des § 19 Absatz 4 KomHKVO einseitig deckungsfähig zugunsten von unerheblichen Auszahlungen für Investitionstätigkeit.

Bezeichnung	Stand zum	Stand zum	Differenz
	01.01.2019	31.12.2019	
	in EUR		
<b>1. Immaterielles Vermögen</b>	<b>289.854,86</b>	<b>473.298,29</b>	<b>183.443,43</b>
1.1 Konzessionen	0,00	0,00	0,00
1.2 Lizenzen	17.125,87	10.370,59	-6.755,28
1.3 Ähnliche Rechte	172,55	172,55	0,00
1.4 Geleistete Investitionszuweisungen und -zuschüsse	271.390,24	255.559,65	-15.830,59
1.5 Aktivierter Umstellungsaufwand	0,00	0,00	0,00
1.6 Sonstiges Immaterielles Vermögen	1.166,20	207.195,50	206.029,30
<b>2. Sachvermögen</b>	<b>28.395.164,43</b>	<b>29.785.808,31</b>	<b>1.390.643,88</b>
2.1 Unbebaute Grundstücke und grundstücksgleiche Rechte	1.540.830,23	1.526.180,02	-14.650,21
2.2 Bebaute Grundstücke und grundstücksgleiche Rechte	7.917.642,43	7.946.585,44	28.943,01
2.3 Infrastrukturvermögen	15.943.728,62	15.773.502,03	-170.226,59
2.4 Bauten auf fremden Grundstücken	1.208.701,58	1.181.954,88	-26.746,70
2.5 Kunstgegenstände, Kulturdenkmäler	50.359,87	47.436,95	-2.922,92
2.6 Maschinen und technische Anlagen; Fahrzeuge	580.837,25	610.166,40	29.329,15
2.7 Betriebs- und Geschäftsausstattung, Pflanzen und Tiere	872.588,58	883.628,10	11.039,52
2.8 Vorräte	0,00	0,00	0,00
2.9 Geleistete Anzahlungen, Anlagen im Bau	280.475,87	1.816.354,49	1.535.878,62
<b>3. Finanzvermögen</b>	<b>1.291.514,36</b>	<b>979.329,45</b>	<b>-312.184,91</b>
3.1 Anteile an verbundenen Unternehmen	0,00	0,00	0,00
3.2 Beteiligungen	1,00	501,00	500,00
3.3 Sondervermögen mit Sonderrechnung	0,00	0,00	0,00
3.4 Ausleihungen	500,00	0,00	-500,00
3.5 Wertpapiere	25.207,39	34.006,79	8.799,40
3.6 Öffentlich-rechtliche Forderungen	105.088,98	101.719,96	-3.369,02
3.7 Forderungen aus Transferleistungen	131.787,55	133.658,64	1.871,09
3.8 Sonstige privatrechtliche Forderungen	63.268,79	37.807,23	-25.461,56
3.9 Sonstige Vermögensgegenstände	965.660,65	671.635,83	-294.024,82
4. Liquide Mittel	2.659.929,82	2.885.518,58	225.588,76
5. Aktive Rechnungsabgrenzung	28.711,27	31.717,27	3.006,00
<b>Bilanzsumme</b>	<b>32.665.174,74</b>	<b>34.155.671,90</b>	<b>1.490.497,16</b>

Bezeichnung	Stand zum 01.01.2019	Stand zum 31.12.2019	Differenz
	in EUR		
<b>1. Nettoposition</b>	<b>26.397.140,36</b>	<b>26.088.207,10</b>	<b>-308.933,26</b>
<b>1.1 Basis-Reinvermögen</b>	<b>6.959.630,23</b>	<b>6.967.993,98</b>	<b>8.363,75</b>
1.1.1 Reinvermögen	6.959.630,23	6.967.993,98	8.363,75
1.1.2 Sollfehlbetrag aus kameralem Abschluss (Minusbetrag)	0,00	0,00	0,00
<b>1.2 Rücklagen</b>	<b>3.292.521,58</b>	<b>3.292.521,58</b>	<b>0,00</b>
1.2.1 Rücklagen aus Überschüssen des ordentlichen Ergebnisses	3.264.096,00	3.264.096,00	0,00
1.2.2 Rücklagen aus Überschüssen des außerordentlichen Ergebnisses	28.425,58	28.425,58	0,00
1.2.4 Zweckgebundene Rücklagen	0,00	0,00	0,00
1.2.5 Sonstige Rücklagen	0,00	0,00	0,00
<b>1.3 Jahresergebnis</b>	<b>693.963,42</b>	<b>355.971,36</b>	<b>-337.992,06</b>
1.3.1 Fehlbeträge aus Vorjahren	0,00	0,00	0,00
1.3.2 Jahresüberschuss/Jahresfehlbetrag mit Angabe des Betrages der Vorbelastung aus Haushaltsresten für Aufwendungen (in Klammern)	693.963,42	355.971,36	-337.992,06
<b>1.4 Sonderposten</b>	<b>15.451.025,13</b>	<b>15.471.720,18</b>	<b>20.695,05</b>
1.4.1 Investitionszuweisungen und -zuschüsse	8.702.665,98	8.213.879,09	-488.786,89
1.4.2 Beiträge und ähnliche Entgelte	3.197.919,38	3.072.387,24	-125.532,14
1.4.3 Gebührenaussgleich	73.879,00	100.625,00	26.746,00
1.4.4 Bewertungsausgleich	0,00	0,00	0,00
1.4.5 erhaltene Anzahlungen auf Sonderposten	0,00	294.000,00	294.000,00
1.4.6 Sonstige Sonderposten	3.476.560,77	3.790.828,85	314.268,08
<b>2. Schulden</b>	<b>2.943.224,47</b>	<b>4.619.092,10</b>	<b>1.675.867,63</b>
<b>2.1 Geldschulden</b>	<b>2.614.203,65</b>	<b>2.399.210,14</b>	<b>-214.993,51</b>
2.1.1 Anleihen	0,00	0,00	0,00
2.1.2 Verbindlichkeiten aus Krediten für Investitionen	2.614.203,65	2.399.210,14	-214.993,51
2.1.3 Liquiditätskredite	0,00	0,00	0,00
2.1.4 Sonstige Geldschulden	0,00	0,00	0,00
<b>2.2 Verbindlichkeiten aus kreditähnlichen Rechtsgeschäften</b>	<b>0,00</b>	<b>0,00</b>	<b>0,00</b>
<b>2.3 Verbindlichkeiten aus Lieferungen und Leistungen</b>	<b>231.688,23</b>	<b>446.530,79</b>	<b>214.842,56</b>
<b>2.4 Transferverbindlichkeiten</b>	<b>47.499,67</b>	<b>54.634,23</b>	<b>7.134,56</b>
2.4.1 Finanzausgleichverbindlichkeiten	0,00	0,00	0,00
2.4.2 Verbindlichkeiten aus Zuweisungen und Zuschüssen für laufende Zwecke	0,00	0,00	0,00

# Bilanz Passiva 2019

Bezeichnung	Stand zum 01.01.2019	Stand zum 31.12.2019	Differenz
	in EUR		
2.4.3 Verbindlichkeiten aus Schuldendiensthilfen	0,00	0,00	0,00
2.4.4 Soziale Leistungsverbindlichkeiten	0,00	0,00	0,00
2.4.5 Verbindlichkeiten aus Zuweisungen und Zuschüssen für Investitionen	0,00	0,00	0,00
2.4.6 Steuerverbindlichkeiten	0,00	0,00	0,00
2.4.7 Andere Transferverbindlichkeiten	47.499,67	54.634,23	7.134,56
<b>2.5 Sonstige Verbindlichkeiten</b>	<b>49.832,92</b>	<b>1.718.716,94</b>	<b>1.668.884,02</b>
2.5.1 Durchlaufende Posten	3.543,14	3.273,09	-270,05
2.5.1.1 Verrechnete Mehrwertsteuer	0,00	0,00	0,00
2.5.1.2 Abzuführende Lohn- und Kirchensteuer	0,00	0,00	0,00
2.5.1.3 Sonstige durchlaufende Posten	3.543,14	3.273,09	-270,05
2.5.2 Abzuführende Gewerbesteuer	0,00	0,00	0,00
2.5.3 Empfangene Anzahlungen	0,00	0,00	0,00
2.5.4 Andere sonstige Verbindlichkeiten	46.289,78	1.715.443,85	1.669.154,07
<b>3. 3. Rückstellungen</b>	<b>3.288.658,78</b>	<b>3.414.490,27</b>	<b>125.831,49</b>
3.1 Pensionsrückstellungen und ähnliche Verpflichtungen	2.594.130,00	2.675.586,00	81.456,00
3.2 Rückstellungen für Altersteilzeit und ähnliche Maßnahmen	157.528,78	160.422,27	2.893,49
3.3 Rückstellungen für unterlassene Instandhaltung	0,00	0,00	0,00
3.4 Rückstellungen für die Rekultivierung und Nachsorge geschlossener Abfalldeponien	519.000,00	545.200,00	26.200,00
3.5 Rückstellungen für die Sanierung von Altlasten	0,00	0,00	0,00
3.6 Rückstellungen im Rahmen des Finanzausgleichs und von Steuerschuldverhältnissen	0,00	0,00	0,00
3.7 Rückstellungen für drohende Verpflichtungen aus Bürgschaften, Gewährleistungen und anhängigen Gerichtsverfahren	0,00	0,00	0,00
3.8 Andere Rückstellungen	18.000,00	33.282,00	15.282,00
4. Passive Rechnungsabgrenzung	36.151,13	33.882,43	-2.268,70
<b>Bilanzsumme</b>	<b>32.665.174,74</b>	<b>34.155.671,90</b>	<b>1.490.497,16</b>